

# Statistical Bulletin Bulletin Statistique Boletín Estadístico



International Commission for the Conservation of Atlantic Tunas  
Commission Internationale pour la Conservation des Thonides de l'Atlantique  
Comisión Internacional para la Conservación del Atún Atlántico



**Vol. 38 (1950-2007)**

July Juillet Julio 2009

## **ICCAT • CICTA • CICAA**

INTERNATIONAL COMMISSION FOR THE CONSERVATION OF ATLANTIC TUNAS

COMMISSION INTERNATIONALE POUR LA CONSERVATION DES THONIDES DE  
L'ATLANTIQUE

COMISIÓN INTERNACIONAL PARA LA CONSERVACIÓN DEL ATÚN ATLÁNTICO



## Introduction

Since 2005, the ICCAT Statistical Bulletin has been published in a new format covering all the time series of the nominal catch data available in the Secretariat database. With this new edition, the Secretariat has tried to improve the presentation of information by including the complete data series (1950-2007), for tuna and tuna-like species and for sharks, as well as other information (vessels and tagging data).

The data related to fishing vessels included in section VI were obtained through the Secretariat statistical data request and may differ from the Compliance information stored in the data base on the Record of Vessels greater than 24 m.

The ICCAT tagging database was also reviewed and cleaned, Section V of this volume gives a summarized overview of the information maintained at the Secretariat. Further data processing verification will be needed, in collaboration with national scientists, to validate the entire tagging database.

The graphic presentations of the data have been improved to incorporate more detail in order to make the information clearer.

Data used in this publication correspond to December 2008 and are subject to possible revisions. Thus, it is recommended that potential users of this information consult the ICCAT web site ([www.iccat.int](http://www.iccat.int)) in order to verify the availability of more recent versions.

## Data sources

The statistics in this publication represent the scientists' best estimates, according to the decision by the Standing Committee on Research and Statistics (SCRS). Therefore, they may not coincide exactly with the official statistics provided to the Secretariat by the Parties, Entities or Fishing Entities. Supplemental data are collected directly from the fleets at the landing ports by national scientists, or are estimated from trade data and the Statistical Document Program information. The statistics for some of the fleets with minor catches of tuna are collected through the Fishery Information, Data and Statistics Service (FIDI) of the Food and Agriculture Organization of the United Nations (FAO).

## Attention!

The data used to develop the fishing maps included in Section IV are from estimates made by the Secretariat to redistribute the nominal catches reported by large areas into 5°x5° rectangles and are based on the size sampling, the catch and effort data available, and the rules for substitution adopted by the SCRS over the past years. The vertical or horizontal lines in the maps shown in section 4 delimit north/south or east/west stock species.

All the information published in this volume was compiled and processed by the ICCAT Statistics Dept.

## Explanatory note

### Conversion factors

Species	Area	Equation
Albacore & Bigeye	Atlantic & Med.	$RWT=DWT \times 1.13$
Bluefin	Atlantic & Med.	$RWT=GWT \times 1.16$
Swordfish	Northwest Atlantic	$RWT=DWT \times 1.33$
Swordfish	Central-East Atlantic	$RWT=DWT \times 1.32$
Swordfish	Southwest Atlantic	$RWT=(GWT/0.80)^{0.9852}$
Swordfish	Southeast Atlantic	$RWT=GWT \times 1.14$
Billfishes	Atlantic & Med.	$RWT=DWT \times 1.20$

RWT=round weight GWT=gilled and gutted DWT=dressed weight

**Units used**

All the information published is in round weight and metric tons.

**Acronyms used**

CP	NCC	NCO
ICCAT Contracting Party	Cooperating non-Contracting Party, Entity or Fishing Entity	Non-Contracting and non-Cooperating Party, Entity or Fishing Entities

In facilitating the synthesis of the information we have used the species groups and fishing gears defined below.

**Major tuna species**

For statistical reasons this definition groups the following 9 major species

Temperate tunas	Tropical tunas	Billfishes	Swordfish
Albacore and Bluefin	Bigeye, Yellowfin and Skipjack	Blue marlin, Sailfish and White marlin	Swordfish

**Major shark species**

This definition presently includes the following species

Shortfin mako	Mako sharks	Blue shark	Porbeagle
	<i>Isurus spp</i>	<i>Prionace glauca</i>	<i>Lamna nasus</i>

**Major fishing gears**

The 4 groups of fishing gears are

LL	BB	PS	OTH
Longline	Baitboat	Purse seine	Other fishing gears

**Area unit**

All	AT.E	AT.W	AT.S	AT.N	MED	UNCL
Atlantic + Mediterranean	East Atlantic	West Atlantic	South Atlantic	North Atlantic	Mediterranean	Unclassified

# Table of Contents

## Section 1

### Geographic boundaries of the stocks and summary of ICCAT codes

#### 1.1 Stock boundaries

Figure 1	Geographic boundaries of the stocks of the major tuna species .....	3
----------	---	---

#### 1.2 Summary of ICCAT codes

Table 1	Flag codes .....	4
Table 2	Species codes of tunas, tuna-like species and sharks .....	6
Table 3	Gear + codes and gear groups .....	8
Table 4	Area codes used in the TASK I statistics .....	9

## Section 2

### Tables of catch statistics (1950-2007)

#### 2.1 Total catches of tunas (Atlantic +Mediterranean)

Table 5	Total catch of tunas by flag and year (ATL + MED) .....	14
Table 6	Total catch of tunas by species and year (ATL + MED) .....	18
Table 7	Total catch of tunas by gear and year (ATL + MED) .....	19

#### 2.2 Total catches of tunas (Atlantic)

Table 8	Total catch of tunas by flag and year (ATL) .....	22
Table 9	Total catch of tunas by species and year (ATL) .....	26
Table 10	Total catch of tunas by gear and year (ATL) .....	27

#### 2.3 Total catches of tunas (Mediterranean)

Table 11	Total catch of tunas by flag and year (MED) .....	30
Table 12	Total catch of tunas by species and year (MED) .....	32
Table 13	Total catch of tunas by gear and year (MED) .....	33

#### 2.4 Total catches of tunas (Atlantic and Mediterranean) for the major species

Table 14	Total catch of major tunas, by species, area and year .....	36
Table 15	Total catch of ALB ( <i>Thunnus alalunga</i> ) by area, gear group and year .....	37
Table 16	Total catch of BFT ( <i>Thunnus thynnus</i> ) by area, gear group and year .....	38
Table 17	Total catch of BET ( <i>Thunnus obesus</i> ) by area, gear group and year .....	39
Table 18	Total catch of SKJ ( <i>Katsuwonus pelamis</i> ) by area, gear group and year .....	40
Table 19	Total catch of YFT ( <i>Thunnus albacares</i> ) by area, gear group and year .....	41
Table 20	Total catch of BUM ( <i>Makaira nigricans</i> ) by area, gear group and year .....	42
Table 21	Total catch of SAI ( <i>Istiophorus albicans</i> ) by area, gear group and year .....	43
Table 22	Total catch of WHM ( <i>Tetrapturus albidus</i> ) by area, gear group and year .....	44
Table 23	Total catch of SWO ( <i>Xiphias gladius</i> ) by area, gear group and year .....	45

#### 2.5 Total catches of tunas (Atlantic and Mediterranean) by species, flag and year

Table 24	Total catch of ALB ( <i>Thunnus alalunga</i> ) by flag and year .....	48
Table 25	Total catch of BET ( <i>Thunnus obesus</i> ) by flag and year .....	50
Table 26	Total catch of BFT ( <i>Thunnus thynnus</i> ) by flag and year .....	52
Table 27	Total catch of BUM ( <i>Makaira nigricans</i> ) by flag and year .....	54



Table 28	Total catch of SAI ( <i>Istiophorus albicans</i> ) by flag and year .....	56
Table 29	Total catch of SKJ ( <i>Katsuwonus pelamis</i> ) by flag and year .....	58
Table 30	Total catch of SWO ( <i>Xiphias gladius</i> ) by flag and year .....	60
Table 31	Total catch of WHM ( <i>Tetrapturus albidus</i> ) by flag and year .....	64
Table 32	Total catch of YFT ( <i>Thunnus albacares</i> ) by flag and year .....	66
Table 33	Total catch of SBF ( <i>Thunnus maccoyii</i> ) by flag and year .....	68
Table 34	Total catch of other tunas by flag and year .....	70

## 2.6 Total catches of sharks for the major species

Table 35	Total catch of BSH ( <i>Prionace glauca</i> ) by flag and year .....	76
Table 36	Total catch of POR ( <i>Lamna nasus</i> ) by flag and year .....	77
Table 37	Total catch of SMA ( <i>Isurus oxyrinchus</i> ) and unspecified mako (MAK: <i>Isurus</i> spp.) by flag and year .....	78
Table 38	Total catch of major sharks by gear group and year .....	79

# Section 3

## Graphical presentation of historical catches of the major tuna and tuna-like species

### 3.1 Total cumulative catches by area for the 9 major species

Figure 2	Cumulative catch of major tunas and other tunas (ATL + MED) .....	83
Figure 3	Cumulative catch of major tunas and other tunas (ATL) .....	83
Figure 4	Cumulative catch of major tunas and other tunas (MED) .....	83

### 3.2 Total catches by gear group

Figure 5	Cumulative catch of all tunas by major gear (ATL + MED) .....	83
Figure 6	Cumulative catch of all tunas by major gear (ATL) .....	83
Figure 7	Cumulative catch of all tunas by major gear (MED) .....	83

### 3.3 Total detailed catches by area for the major species

Figure 8	Cumulative catch of temperate tunas (ALB, BFT), tropical tunas (BET, SKJ, YFT) and SWO, in ATL+MED .....	84
Figure 9	Cumulative catch of billfishes (BUM, SAI, WHM, BIL) in ATL+MED .....	84

### 3.4 Total longline catches for the major species

Figure 10	Cumulative longline catch of ALB, BFT, BET, YFT and SWO (ATL + MED) .....	84
Figure 11	Relative distribution of the longline catch of ALB, BFT, BET, YFT and SWO (ATL + MED) .....	84

### 3.5 Total baitboat catches for the major target species

Figure 12	Cumulative baitboat catches of ALB, BFT, BET, SKJ and YFT (ATL + MED) .....	85
Figure 13	Relative distribution of baitboat catches of ALB, BFT, BET, SKJ and YFT (ATL + MED) .....	85

### 3.6 Total purse seine catches for the major target species

Figure 14	Cumulative purse seine catches of ALB, BFT, BET, SKJ and YFT (ATL + MED) .....	85
Figure 15	Relative distribution of purse seine catches of ALB, BFT, BET, SKJ and YFT (ATL + MED) .....	85

### 3.7 Total billfish catch by longliners and other gear

Figure 16	Cumulative longline catches of BUM, SAI and WHM (ATL + MED) .....	86
Figure 17	Cumulative "other gears" catch of BUM, SAI and WHM (ATL + MED) .....	86

**3.8 Total catches by areas and gear groups**

<i>a) ALB (Thunnus alalunga)</i>		
Figure 18	Cumulative ALB catch by area .....	89
Figure 19	Cumulative ALB catch by major gear .....	89
Figure 20	Relative ALB catch distribution by major gear .....	89
<i>b) BFT (Thunnus thynnus)</i>		
Figure 21	Cumulative BFT catch by area .....	89
Figure 22	Cumulative BFT catch by major gear .....	89
Figure 23	Relative BFT catch distribution by major gear .....	89
<i>c) BET (Thunnus obesus)</i>		
Figure 24	Cumulative BET catch .....	90
Figure 25	Cumulative BET catch by major gear .....	90
Figure 26	Relative BET catch distribution by major gear .....	90
<i>d) SKJ (Katsuwonus pelamis)</i>		
Figure 27	Cumulative SKJ catch by area .....	90
Figure 28	Cumulative SKJ catch by major gear .....	90
Figure 29	Relative SKJ catch distribution by major gear .....	90
<i>e) YFT (Thunnus albacares)</i>		
Figure 30	Cumulative YFT catch .....	91
Figure 31	Cumulative YFT catch by major gear .....	91
Figure 32	Relative YFT catch distribution by major gear .....	91
<i>f) BUM (Makaira nigricans)</i>		
Figure 33	Cumulative BUM catch by area .....	91
Figure 34	Cumulative BUM catch by major gear .....	91
Figure 35	Relative BUM catch distribution by major gear .....	91
<i>g) SAI (Istiophorus albicans)</i>		
Figure 36	Cumulative SAI catch by area .....	92
Figure 37	Cumulative SAI catch by major gear .....	92
Figure 38	Relative SAI catch distribution by major gear .....	92
<i>h) WHM (Tetrapturus albidus)</i>		
Figure 39	Cumulative WHM catch by area .....	92
Figure 40	Cumulative WHM catch by major gear .....	92
Figure 41	Relative WHM catch distribution by major gear .....	92
<i>i) SWO (Xiphias gladius)</i>		
Figure 42	Cumulative SWO catch by area .....	93
Figure 43	Cumulative SWO catch by major gear .....	93
Figure 44	Relative SWO catch distribution by major gear .....	93

**3.9 Total catches by major fleets**

Figure 45	Relative ALB catch distribution by major fleets .....	97
Figure 46	Relative BET catch distribution by major fleets .....	97
Figure 47	Relative BFT catch distribution by major fleets .....	98
Figure 48	Relative BUM catch distribution by major fleets .....	98
Figure 49	Relative SAI catch distribution by major fleets .....	99
Figure 50	Relative SBF catch distribution by major fleets .....	99
Figure 51	Relative SKJ catch distribution by major fleets .....	100
Figure 52	Relative SPF catch distribution by major fleets .....	100
Figure 53	Relative SWO catch distribution by major fleets .....	101
Figure 54	Relative WHM catch distribution by major fleets .....	101
Figure 55	Relative YFT catch distribution by major fleets .....	102
Figure 56	Relative Other Tunas catch distribution by major fleets .....	102



## Section 4

### Geographical distribution of historical catches of the major tuna and tuna-like species by decade, species and gear group

<b>4.1 Geographical distribution of albacore catches (ALB, <i>Thunnus alalunga</i>)</b>	
Figures 57[a-d] Geographical distribution of ALB catch by major gears, for the entire 1950-2007 period .....	105
Figures 58[a-f] Geographical distribution of ALB catch by major gears and decade .....	106
<b>4.2 Geographical distribution of bluefin catches (BFT, <i>Thunnus thynnus</i>)</b>	
Figures 59[a-d] Geographical distribution of BFT catch by major gears, for all period 1950-2007 .....	107
Figures 60[a-f] Geographical distribution of BFT catch by major gears and decade .....	108
<b>4.3 Geographical distribution of bigeye catches (BET, <i>Thunnus obesus</i>)</b>	
Figures 61[a-d] Geographical distribution of BET catch by major gears, for the entire 1950-2007 period .....	109
Figures 62[a-f] Geographical distribution of BET catch by major gears and decade .....	110
<b>4.4 Geographical distribution of skipjack catches (SKJ, <i>Katsuwonus pelamis</i>)</b>	
Figures 63[a-d] Geographical distribution of SKJ catch by major gears, for the entire 1950-2007 period .....	111
Figures 64[a-f] Geographical distribution of SKJ catch by major gears and decade .....	112
<b>4.5 Geographical distribution of yellowfin catches (YFT, <i>Thunnus albacares</i>)</b>	
Figures 65[a-d] Geographical distribution of YFT catch by major gears, for the entire 1950-2007 period .....	113
Figures 66[a-f] Geographical distribution of YFT catch by major gears and decade .....	114
<b>4.6 Geographical distribution of blue marlin catch (BUM, <i>Makaira nigricans</i>)</b>	
Figures 67[a-b] Geographical distribution of BUM catch by major gears, for the entire 1950-2007 period .....	115
Figures 68[a-f] Geographical distribution of BUM catch by major gears and decade .....	116
<b>4.7 Geographical distribution of sailfish catch (SAI, <i>Istiophorus albicans</i>)</b>	
Figures 69[a-b] Geographical distribution of SAI catch by major gears, for the entire 1950-2007 period .....	117
Figures 70[a-f] Geographical distribution of SAI catch by major gears and decade .....	118
<b>4.8 Geographical distribution of white marlin catches (WHM, <i>Tetrapturus albidus</i>)</b>	
Figures 71[a-b] Geographical distribution of WHM catch by major gears, for the entire 1950-2007 period .....	119
Figures 72[a-f] Geographical distribution of WHM catch by major gears and decade .....	120
<b>4.9 Geographical distribution of swordfish catch (SWO, <i>Xiphias gladius</i>)</b>	
Figures 73[a-b] Geographical distribution of SWO catch by major gears, for the entire 1950-2007 period .....	121
Figures 74[a-f] Geographical distribution of SWO catch by major gears and decade .....	122

## Section 5

### Summary of tag releases and recoveries

#### 5.1 Total releases and recoveries of major tunas

Table 39 Total releases and recoveries (ALB, <i>Thunnus alalunga</i> ) .....	126
Figures 75[a-c] Location of releases and recoveries (ALB, <i>Thunnus alalunga</i> ) .....	127
Table 40 Total releases and recoveries (BET, <i>Thunnus obesus</i> ) .....	128
Figures 76[a-c] Location of releases and recoveries (BET, <i>Thunnus obesus</i> ) .....	129
Table 41 Total releases and recoveries (BFT, <i>Thunnus thynnus</i> ) .....	130
Figures 77[a-c] Location of releases and recoveries (BFT, <i>Thunnus thynnus</i> ) .....	131
Table 42 Total releases and recoveries (BUM, <i>Makaira nigricans</i> ) .....	132
Figures 78[a-c] Location of releases and recoveries (BUM, <i>Makaira nigricans</i> ) .....	133
Table 43 Total releases and recoveries (SAI, <i>Istiophorus albicans</i> ) .....	134
Figures 79[a-c] Location of releases and recoveries (SAI, <i>Istiophorus albicans</i> ) .....	135
Table 44 Total releases and recoveries (SKJ, <i>Katsuwonus pelamis</i> ) .....	136
Figures 80[a-c] Location of releases and recoveries (SKJ, <i>Katsuwonus pelamis</i> ) .....	137
Table 45 Total releases and recoveries (SWO, <i>Xiphias gladius</i> ) .....	138
Figures 81[a-c] Location of releases and recoveries (SWO, <i>Xiphias gladius</i> ) .....	139
Table 46 Total releases and recoveries (WHM, <i>Tetrapturus albidus</i> ) .....	140
Figures 82[a-c] Location of releases and recoveries (WHM, <i>Tetrapturus albidus</i> ) .....	141
Table 47 Total releases and recoveries (YFT, <i>Thunnus albacares</i> ) .....	142
Figures 83[a-c] Location of releases and recoveries (YFT, <i>Thunnus albacares</i> ) .....	143

## Section 6

### Table of fishing vessels by size, fleet and year (1950-2007)

Table 48	Total number of fishing vessels reported, by vessel type and size classes (GRT), between 1950 and 2007 .....	147
Table 49	Total number of fishing vessels reported, by flag, vessel type and size classes (GRT), between 1950 and 2007 .....	150



## Introduction

Depuis 2005, le Bulletin statistique ICCAT est publié dans un nouveau format couvrant la totalité des séries temporelles de données de prises nominales disponibles dans la base de données du Secrétariat. Avec cette nouvelle édition, le Secrétariat a tenté d'améliorer la présentation des informations en y incorporant la totalité des séries de données (1950-2007) pour les thonidés et espèces apparentées, les requins ainsi que d'autres informations (navires et données de marquage).

Les données relatives aux navires de pêche, incluses à la section VI, ont été obtenues par le biais des demandes de données statistiques, formulées par le Secrétariat, et pourraient différer de l'information sur l'application, archivée dans la base de données de Registre des navires de plus de 24 mètres.

La base de données de marquage du Secrétariat a également été révisée et nettoyée, la Section V du présent volume donne un aperçu résumé de l'information maintenue au Secrétariat. Une nouvelle vérification du traitement des données sera nécessaire, en collaboration avec les scientifiques nationaux, en vue de valider la totalité de la base de données de marquage.

Les présentations graphiques des données ont été améliorées afin d'inclure plus de détails pour faciliter la lisibilité de l'information.

Les données utilisées dans la présente publication correspondent au mois de décembre 2008 et pourraient faire l'objet de possibles révisions. Il est donc recommandé aux potentiels utilisateurs de ces informations de consulter la page web de l'ICCAT ([www.iccat.int](http://www.iccat.int)) pour vérifier la disponibilité de versions plus récentes.

## Source des données

Les statistiques qui figurent dans cette publication représentent les meilleures estimations des scientifiques, conformément à une décision du Comité Permanent pour la Recherche et les Statistiques (SCRS). Elles pourraient ne pas coïncider exactement avec les statistiques officielles fournies au Secrétariat par les Parties, Entités et Entités de pêche. Des données supplémentaires sont recueillies directement par des scientifiques nationaux auprès des flottilles dans les ports de débarquement, ou sont estimées à partir des données commerciales et des informations des Programmes de Documents Statistiques. Les statistiques de certaines flottilles effectuant des prises minimales de thonidés sont recueillies par le biais de l'Unité de l'Information des données et des Statistiques sur les Pêches (FIDI) de l'Organisation des Nations Unies pour l'Alimentation et l'Agriculture (FAO).

## Attention !

Les données qui ont servi à l'élaboration des cartes de pêche qui figurent à la section IV proviennent des estimations effectuées par le Secrétariat pour redistribuer les prises nominales déclarées par grandes zones en rectangles de 5°x5°, en se basant sur l'échantillonnage de taille, les données de prise et d'effort disponibles et les règles de substitutions adoptées par le SCRS au cours de ces dernières années. Les lignes verticales ou horizontales des cartes figurant à la section 4 délimitent les stocks Nord/Sud ou Est/Ouest des espèces.

Toutes les informations publiées dans le présent volume ont été compilées et traitées par le Département des Statistiques de l'ICCAT.

## Note explicative

### Unités utilisées

La totalité des informations publiées est en poids vif et en tonne métrique.

## Facteurs de conversion

Espèces	Zone	Equation
Albacore & Thon Obèse	Atlantique & Médit.	$RWT=DWT \times 1.13$
Thon rouge	Atlantique & Médit.	$RWT=GWT \times 1.16$
Espadon	Atlantique Nord-Ouest	$RWT=DWT \times 1.33$
Espadon	Atlantique Centre Est	$RWT=DWT \times 1.32$
Espadon	Atlantique Sud-Ouest	$RWT=(GWT/0.80)^{0.9852}$
Espadon	Atlantique Sud-Est	$RWT=GWT \times 1.14$
Istiophoridés	Atlantique & Médit.	$RWT=DWT \times 1.20$

RWT= poids vif   GWT= poids éviscéré   DWT= poids manipulé

## Sigles utilisés

CP	NCC	NCO
Partie contractante de l'ICCAT	Entité ou Entité de pêche non-contractante coopérante	Entité ou Entité de pêche non-contractante et non coopérante

Pour faciliter la synthèse des informations, nous avons eu recours à des agrégations d'espèces et d'engins de pêche définies ci-dessous.

## Thons Principaux

Pour des raisons statistiques, cette définition regroupe les 9 principales espèces ci-après

Thons tempérés	Thons tropicaux	Istiophoridés	Espadon
Germon et thon rouge	Thon obèse, albacore et listao	Makaire bleu, voilier et makaire blanc	Espadon

## Principaux requins

Principaux requins

Taupe bleue	Requins mako	Peau bleue	Taupe commun
	<i>Isurus spp</i>		

## Principaux engins de pêche

Les 4 groupes d'engins de pêche sont

LL	BB	PS	OTH
Palangre	Canneurs	Senneurs	Autres engins de pêche

## Unité de zone

All	AT.E	AT.W	AT.S	AT.N	MED	UNCL
Atlantique + Méditerranée	Atlantique Est	Atlantique Ouest	Atlantique Sud	Atlantique Nord	Méditerranée	Non classifiée

# Table des Matieres

## Section 1

### Délimitations géographiques des stocks et résumé des codes ICCAT

#### 1.1 Délimitations des stocks

Figure 1	Délimitations géographiques des stocks des principales espèces de thonidés .....	3
----------	--	---

#### 1.2 Résumé des codes ICCAT

Tableau 1	Codes des pavillons.....	4
Tableau 2	Codes des espèces de thonidés, d'espèces apparentées et des requins.....	6
Tableau 3	Codes des engins et des groupes d'engins.....	8
Tableau 4	Codes des zones utilisés dans les statistiques de TÂCHE-I .....	9

## Section 2

### Tableaux des statistiques de captures (1950-2007)

#### 2.1 Total des captures de thonidés (Atlantique +Méditerranée)

Tableau 5	Prise totale de thonidés par pavillon et année (ATL + MED) .....	14
Tableau 6	Prise totale de thonidés par espèce et année (ATL + MED).....	18
Tableau 7	Prise totale de thonidés par engin et année (ATL + MED) .....	19

#### 2.2 Total des captures de thonidés (Atlantique)

Tableau 8	Prise totale de thonidés par pavillon et année (ATL) .....	22
Tableau 9	Prise totale de thonidés par espèce et année (ATL) .....	26
Tableau 10	Prise totale de thonidés par engin et année (ATL).....	27

#### 2.3 Total des captures de thonidés (Méditerranée)

Tableau 11	Prise totale de thonidés par pavillon et année (MED) .....	30
Tableau 12	Prise totale de thonidés par espèce et année (MED) .....	32
Tableau 13	Prise totale de thonidés par engin et année (MED).....	33

#### 2.4 Total des captures de thonidés (Atlantique+Méditerranée) pour les espèces principales

Tableau 14	Prise totale de thonidés principaux, par espèce, zone et année .....	36
Tableau 15	Prise totale de ALB ( <i>Thunnus alalunga</i> ) par zone, groupe d'engins et année .....	37
Tableau 16	Prise totale de BFT ( <i>Thunnus thynnus</i> ) par zone, groupe d'engins et année .....	38
Tableau 17	Prise totale de BET ( <i>Thunnus obesus</i> ) par zone, groupe d'engins et année .....	39
Tableau 18	Prise totale de SKJ ( <i>Katsuwonus pelamis</i> ) par zone, groupe d'engins et année .....	40
Tableau 19	Prise totale de YFT ( <i>Thunnus albacares</i> ) par zone, groupe d'engins et année .....	41
Tableau 20	Prise totale de BUM ( <i>Makaira nigricans</i> ) par zone, groupe d'engins et année .....	42
Tableau 21	Prise totale de SAI ( <i>Istiophorus albigans</i> ) par zone, groupe d'engins et année .....	43
Tableau 22	Prise totale de WHM ( <i>Tetrapturus albidus</i> ) par zone, groupe d'engins et année .....	44
Tableau 23	Prise totale de SWO ( <i>Xiphias gladius</i> ) par zone, groupe d'engins et année .....	45

#### 2.5 Total des captures de thonidés par espèce, pavillon et année

Tableau 24	Prise totale de ALB ( <i>Thunnus alalunga</i> ) par pavillon et année .....	48
Tableau 25	Prise totale de BET ( <i>Thunnus obesus</i> ) par pavillon et année .....	50
Tableau 26	Prise totale de BFT ( <i>Thunnus thynnus</i> ) par pavillon et année.....	52
Tableau 27	Prise totale de BUM ( <i>Makaira nigricans</i> ) par pavillon et année.....	54



Tableau 28	Prise totale de SAI ( <i>Istiophorus albicans</i> ) par pavillon et année.....	56
Tableau 29	Prise totale de SKJ ( <i>Katsuwonus pelamis</i> ) par pavillon et année.....	58
Tableau 30	Prise totale de SWO ( <i>Xiphias gladius</i> ) par pavillon et année.....	60
Tableau 31	Prise totale de WHM ( <i>Tetrapturus albidus</i> ) par pavillon et année.....	64
Tableau 32	Prise totale de YFT ( <i>Thunnus albacares</i> ) par pavillon et année.....	66
Tableau 33	Prise totale de SBF ( <i>Thunnus maccoyii</i> ) par pavillon et année.....	68
Tableau 34	Prise totale de autres thonidés par pavillon et année.....	70

### 2.6 Total des captures de requins pour les espèces principales

Tableau 35	Prise totale de BSH ( <i>Prionace glauca</i> ) par pavillon et année.....	76
Tableau 36	Prise totale de POR ( <i>Lamna nasus</i> ) par pavillon et année.....	77
Tableau 37	Prise totale de SMA ( <i>Isurus oxyrinchus</i> ) et mako non spécifié (MAK: <i>Isurus</i> spp.) par pavillon et année.....	78
Tableau 38	Prise totale de requins principaux par groupe d'engins et année.....	79

## Section 3

### Présentation graphique des captures historiques des principales espèces de thonidés et espèces apparentées

#### 3.1 Total des captures par zone pour les 9 principales espèces cumulées

Figure 2	Prise cumulative de thonidés principaux et autres thonidés (ATL + MED).....	83
Figure 3	Prise cumulative de thonidés principaux et autres thonidés (ATL).....	83
Figure 4	Prise cumulative de thonidés principaux et autres thonidés (MED).....	83

#### 3.2 Total des captures par groupe d'engins

Figure 5	Prise cumulative de tous les thonidés par engin principal (ATL + MED).....	83
Figure 6	Prise cumulative de tous les thonidés par engin principal (ATL).....	83
Figure 7	Prise cumulative de tous les thonidés par engin principal (MED).....	83

#### 3.3 Total des captures par zone pour les principales espèces détaillées

Figure 8	Prise cumulative de thonidés tempérés (ALB, BFT), thonidés tropicaux (BET, SKJ, YFT) et SWO, dans ATL+MED.....	84
Figure 9	Prise cumulative d'istiophoridés (BUM, SAI, WHM, BIL) dans ATL+MED.....	84

#### 3.4 Total des captures palangrières pour les principales espèces

Figure 10	Prise cumulative palangrière de ALB, BFT, BET, YFT et SWO (ATL + MED).....	84
Figure 11	Distribution relative de la prise palangrière de ALB, BFT, BET, YFT et SWO (ATL + MED).....	84

#### 3.5 Total des captures des canneurs pour les principales espèces ciblées

Figure 12	Prise cumulative des canneurs de ALB, BFT, BET, SKJ et YFT (ATL + MED).....	85
Figure 13	Distribution relative de la prise des canneurs de ALB, BFT, BET, SKJ et YFT (ATL + MED).....	85

#### 3.6 Total des captures des senneurs pour les principales espèces ciblées

Figure 14	Prise cumulative des senneurs de ALB, BFT, BET, SKJ et YFT (ATL + MED).....	85
Figure 15	Distribution relative de la prise des senneurs de ALB, BFT, BET, SKJ et YFT (ATL + MED).....	85

#### 3.7 Total des captures palangrières et autres engins pour les istiophoridés

Figure 16	Prise cumulative à la palangre de BUM, SAI et WHM (ATL + MED).....	86
Figure 17	Prise cumulative avec d'« autres engins » de BUM, SAI et WHM (ATL + MED).....	86

### 3.8 Total des captures par zone et groupe d'engins

<i>a) ALB (Thunnus alalunga)</i>		
Figure 18	Prise cumulative de ALB par zone .....	89
Figure 19	Prise cumulative de ALB par engin principal .....	89
Figure 20	Distribution relative de la prise de ALB par engin principal .....	89
<i>b) BFT (Thunnus thynnus)</i>		
Figure 21	Prise cumulative de BFT par zone .....	89
Figure 22	Prise cumulative de BFT par engin principal .....	89
Figure 23	Distribution relative de la prise de BFT par engin principal .....	89
<i>c) BET (Thunnus obesus)</i>		
Figure 24	Prise cumulative de BET .....	90
Figure 25	Prise cumulative de BET par engin principal .....	90
Figure 26	Distribution relative de la prise de BET par engin principal .....	90
<i>d) SKJ (Katsuwonus pelamis)</i>		
Figure 27	Prise cumulative de SKJ par zone .....	90
Figure 28	Prise cumulative de SKJ par engin principal .....	90
Figure 29	Distribution relative de la prise de SKJ par engin principal .....	90
<i>e) YFT (Thunnus albacares)</i>		
Figure 30	Prise cumulative de YFT .....	91
Figure 31	Prise cumulative de YFT par engin principal .....	91
Figure 32	Distribution relative de la prise de YFT par engin principal .....	91
<i>f) BUM (Makaira nigricans)</i>		
Figure 33	Prise cumulative de BUM par zone .....	91
Figure 34	Prise cumulative de BUM par engin principal .....	91
Figure 35	Distribution relative de la prise de BUM par engin principal .....	91
<i>g) SAI (Istiophorus albicans)</i>		
Figure 36	Prise cumulative de SAI par zone .....	92
Figure 37	Prise cumulative de SAI par engin principal .....	92
Figure 38	Distribution relative de la prise de SAI par engin principal .....	92
<i>h) WHM (Tetrapturus albidus)</i>		
Figure 39	Prise cumulative de WHM par zone .....	92
Figure 40	Prise cumulative de WHM par engin principal .....	92
Figure 41	Distribution relative de la prise de WHM par engin principal .....	92
<i>i) SWO (Xiphias gladius)</i>		
Figure 42	Prise cumulative de SWO par zone .....	93
Figure 43	Prise cumulative de SWO par engin principal .....	93
Figure 44	Distribution relative de la prise de SWO par engin principal .....	93

### 3.9 Total des captures par flottille principale

Figure 45	Distribution relative de la prise de ALB par flottille principale .....	97
Figure 46	Distribution relative de la prise de BET par flottille principale .....	97
Figure 47	Distribution relative de la prise de BFT par flottille principale .....	98
Figure 48	Distribution relative de la prise de BUM par flottille principale .....	98
Figure 49	Distribution relative de la prise de SAI par flottille principale .....	99
Figure 50	Distribution relative de la prise de SBF par flottille principale .....	99
Figure 51	Distribution relative de la prise de SKJ par flottille principale .....	100
Figure 52	Distribution relative de la prise de SPF par flottille principale .....	100
Figure 53	Distribution relative de la prise de SWO par flottille principale .....	101
Figure 54	Distribution relative de la prise de WHM par flottille principale .....	101
Figure 55	Distribution relative de la prise de YFT par flottille principale .....	102
Figure 56	Distribution relative de la prise de autres thonidés par flottille principale .....	102

## Section 4

### Distribution géographique des captures des principales espèces de thonidés et espèces voisines par décennie, espèce et groupe d'engins

#### 4.1 Distribution géographique des captures de germon (ALB, *Thunnus alalunga*)

Figures 57[a-d] Distribution géographique de la prise de ALB par engins principaux, pour toutes les périodes 1950-2007 .....	105
Figures 58[a-f] Distribution géographique de la prise de ALB par engins principaux et décennie .....	106

#### 4.2 Distribution géographique des captures de thon rouge (BFT, *Thunnus thynnus*)

Figures 59[a-d] Distribution géographique de la prise de BFT par engins principaux, pour toutes les périodes 1950-2007 .....	107
Figures 60[a-f] Distribution géographique de la prise de BFT par engins principaux et décennie .....	108

#### 4.3 Distribution géographique des captures de thon obèse (BET, *Thunnus obesus*)

Figures 61[a-d] Distribution géographique de la prise de BET par engins principaux, pour toutes les périodes 1950-2007 .....	109
Figures 62[a-f] Distribution géographique de la prise de BET par engins principaux et décennie .....	110

#### 4.4 Distribution géographique des captures de listao (SKJ, *Katsuwonus pelamis*)

Figures 63[a-d] Distribution géographique de la prise de SKJ par engins principaux, pour toutes les périodes 1950-2007 .....	111
Figures 64[a-f] Distribution géographique de la prise de SKJ par engins principaux et décennie .....	112

#### 4.5 Distribution géographique des captures d'albacore (YFT, *Thunnus albacares*)

Figures 65[a-d] Distribution géographique de la prise de YFT par engins principaux, pour toutes les périodes 1950-2007 .....	113
Figures 66[a-f] Distribution géographique de la prise de YFT par engins principaux et décennie .....	114

#### 4.6 Distribution géographique des captures de makaire bleu (BUM, *Makaira nigricans*)

Figures 67[a-b] Distribution géographique de la prise de BUM par engins principaux, pour toutes les périodes 1950-2007 .....	115
Figures 68[a-f] Distribution géographique de la prise de BUM par engins principaux et décennie .....	116

#### 4.7 Distribution géographique des captures de voilier (SAI, *Istiophorus albicans*)

Figures 69[a-b] Distribution géographique de la prise de SAI par engins principaux, pour toutes les périodes 1950-2007 .....	117
Figures 70[a-f] Distribution géographique de la prise de SAI par engins principaux et décennie .....	118

#### 4.8 Distribution géographique des captures de makaire blanc (WHM, *Tetrapturus albidus*)

Figures 71[a-b] Distribution géographique de la prise de WHM par engins principaux, pour toutes les périodes 1950-2007 .....	119
Figures 72[a-f] Distribution géographique de la prise de WHM par engins principaux et décennie .....	120

#### 4.9 Distribution géographique des captures d'espadon (SWO, *Xiphias gladius*)

Figures 73[a-b] Distribution géographique de la prise de SWO par engins principaux, pour toutes les périodes 1950-2007 .....	121
Figures 74[a-f] Distribution géographique de la prise de SWO par engins principaux et décennie .....	122

## Section 5

### Resume des marquages et des recapture

#### 5.1 Recapitulatif des marquages et des recaptures des principales espèces de thonidés

Tableau 39 Total marquages et recaptures (ALB, <i>Thunnus alalunga</i> ) .....	126
Figures 75[a-c] Zone de marquage et recapture (ALB, <i>Thunnus alalunga</i> ).....	127
Tableau 40 Total marquages et recaptures (BET, <i>Thunnus obesus</i> ) .....	128
Figures 76[a-c] Zone de marquage et recapture (BET, <i>Thunnus obesus</i> ) .....	129
Tableau 41 Total marquages et recaptures (BFT, <i>Thunnus thynnus</i> ) .....	130
Figures 77[a-c] Zone de marquage et recapture (BFT, <i>Thunnus thynnus</i> ).....	131
Tableau 42 Total marquages et recaptures (BUM, <i>Makaira nigricans</i> ) .....	132
Figures 78[a-c] Zone de marquage et recapture (BUM, <i>Makaira nigricans</i> ) .....	133
Tableau 43 Total marquages et recaptures (SAI, <i>Istiophorus albicans</i> ) .....	134
Figures 79[a-c] Zone de marquage et recapture (SAI, <i>Istiophorus albicans</i> ) .....	135
Tableau 44 Total marquages et recaptures (SKJ, <i>Katsuwonus pelamis</i> ) .....	136
Figures 80[a-c] Zone de marquage et recapture (SKJ, <i>Katsuwonus pelamis</i> ) .....	137
Tableau 45 Total marquages et recaptures (SWO, <i>Xiphias gladius</i> ) .....	138
Figures 81[a-c] Zone de marquage et recapture (SWO, <i>Xiphias gladius</i> ) .....	139
Tableau 46 Total marquages et recaptures (WHM, <i>Tetrapturus albidus</i> ) .....	140
Figures 82[a-c] Zone de marquage et recapture (WHM, <i>Tetrapturus albidus</i> ) .....	141
Tableau 47 Total marquages et recaptures (YFT, <i>Thunnus albacares</i> ) .....	142
Figures 83[a-c] Zone de marquage et recapture (YFT, <i>Thunnus albacares</i> ) .....	143

## Section 6

### Tableau des bateaux de pêche par taille, flotille et année (1950-2007)

Tableau 48	Nombre total de navires de pêche déclarés, par type de navire et classes de taille (TJB), entre 1950 et 2007 .....	147
Tableau 49	Nombre total de navires de pêche déclarés, par pavillon, type de navire et classes de taille (TJB), entre 1950 et 2007 .....	150



## Introducción

Desde 2005, el Boletín Estadístico de ICCAT se ha publicado con un nuevo formato que abarca todas las series temporales de datos de captura nominal disponibles en la base de datos de la Secretaría. Con esta nueva edición, la Secretaría intenta mejorar la presentación de la información incorporando la totalidad de las series de datos (1950-2007) tanto para los túnidos y especies afines como para los tiburones, así como otra información (buques y datos de marcado).

Los datos relacionados con los buques de pesca incluidos en la Sección VI se obtuvieron a través de la solicitud de datos estadísticos que realiza la Secretaría, y podrían ser diferentes de la información sobre cumplimiento almacenada en la base de datos en el Registro de buques de más de 24 m.

También se ha revisado y limpiado la base de datos de marcado de ICCAT, la Sección V de este volumen proporciona una visión general resumida de la información existente en la Secretaría. Es necesario llevar a cabo más verificaciones del procesamiento de datos, en colaboración con los científicos nacionales, para validar toda la base de datos de marcado.

Se han mejorado las representaciones gráficas de los datos, presentándolos de forma más detallada para que la información resulte más clara.

Los datos utilizados en esta publicación corresponden a diciembre de 2008 y pueden ser objeto de revisión. Por tanto, se recomienda a los potenciales usuarios de esta información que consulten la página web de ICCAT ([www.iccat.int](http://www.iccat.int)) para comprobar la disponibilidad de versiones más recientes.

## Fuentes de datos

Las estadísticas incluidas en esta publicación representan las mejores estimaciones científicas, de conformidad con una decisión del Comité Permanente de Investigación y Estadísticas (SCRS). En algunos casos pueden no coincidir exactamente con las estadísticas oficiales presentadas a la Secretaría por las Partes, Entidades o Entidades pesqueras. Los científicos nacionales recopilan datos adicionales directamente de las flotas en los puertos de desembarque o éstos se estiman a partir de datos comerciales y de la información de los programas de documento estadístico. Las estadísticas de algunas flotas que efectúan capturas mínimas de túnidos se recopilan a través de la Dependencia de Información, Datos y Estadísticas de Pesca (FIDI) de la Organización de las Naciones Unidas para la Agricultura y la Alimentación (FAO)

## Atención

Los datos utilizados en la elaboración de los mapas de pesca que figuran en la Sección IV provienen de las estimaciones efectuadas por la Secretaría para redistribuir las capturas nominales, comunicadas por grandes áreas, en rectángulos de 5ºx5º, y se basan en el muestreo de tallas, en los datos de captura y esfuerzo disponibles y en las normas de sustitución adoptadas por el SCRS en los últimos años. Las líneas verticales y horizontales de los mapas de la Sección 4 delimitan los stocks norte/sur o este/oeste de las especies.

Toda la información publicada en este volumen ha sido recopilada y procesada por el Departamento de Estadísticas de ICCAT.

## Nota explicativa

### Factores de conversión:

Especies	Zona	Ecuación
Rabil y patudo	Atlántico & Mediterráneo.	$RWT=DWT \times 1.13$
Atún rojo	Atlántico & Mediterráneo	$RWT=GWT \times 1.16$
Pez espada	Atlántico noroeste	$RWT=DWT \times 1.33$
Pez espada	Atlántico centro-oeste	$RWT=DWT \times 1.32$
Pez espada	Atlántico sur-oeste	$RWT=(GWT/0.80)^{0.9852}$
Pez espada	Atlántico sureste	$RWT=GWT \times 1.14$
Marlines	Atlántico & Mediterráneo	$RWT=DWT \times 1.20$

RWT=peso en vivo. GWT=peso eviscerado y sin agallas DWT= peso canal



**Unidades utilizadas:**

Toda la información publicada está expresada en peso en vivo y en toneladas métricas.

**Siglas utilizadas:**

CP	NCC	NCO
arte contratante de ICCAT	arte, Entidad o Entidad pesquera no contratante colaboradora	arte, Entidad o Entidad pesquera no contratante no colaboradora

Para facilitar la síntesis de la información hemos recurrido a las agregaciones de especies y artes de pesca que se definen a continuación:

**Túidos principales:**

Por razones estadísticas este término engloba las siguientes nueve especies principales:

Túidos de aguas templadas	Túidos tropicales	Marlines	Pez espada
Atún blanco y Atún rojo	Patudo, Rabil y Listado	Aguja azul, Pez vela y Aguja blanca	Pez espada

**Principales tiburones:**

Por el momento, este término engloba las siguientes especies:

Marrajo dientuso	Tiburones mako	Tintoreta	Marrajo sardinero
	<i>Isurus spp</i>		

**Principales artes de pesca:**

LL	BB	PS	OTH
Palangre	Cebo vivo	Cerco	Otros artes de pesca

**Unidad de zona:**

All	AT.E	AT.W	AT.S	AT.N	MED	UNCL
Atlántico + Mediterráneo	Atlántico este	Atlántico oeste	Atlántico sur	Atlántico norte	Mediterráneo	Sin clasificar

# Índice de contenidos

## Sección 1

### Delimitaciones geográficas de los stocks y resúmenes de códigos de ICCAT

#### 1.1 Delimitaciones de los stocks

Figura 1	Delimitaciones geográficas de los stocks de las principales especies de túnidos .....	3
----------	---	---

#### 1.2 Resumen de los códigos de ICCAT

Tabla 1	Códigos de bandera .....	4
Tabla 2	Códigos de especies de túnidos, de especies afines a los túnidos y de tiburones .....	6
Tabla 3	Códigos de artes de pesca y grupos de artes de pesca .....	8
Tabla 4	Códigos de zona utilizados en las estadísticas de la Tarea I .....	9

## Sección 2

### Tablas de estadísticas de Capturas (1950-2007)

#### 2.1 Captura total de túnidos (Atlántico + Mediterráneo)

Tabla 5	Captura total de túnidos por bandera y año (ATL + MED) .....	14
Tabla 6	Captura total de túnidos por especie y año (ATL + MED) .....	18
Tabla 7	Captura total de túnidos por arte y año (ATL + MED) .....	19

#### 2.2 Captura total de túnidos (Atlántico)

Tabla 8	Captura total de túnidos por bandera y año (ATL) .....	22
Tabla 9	Captura total de túnidos por especie y año (ATL) .....	26
Tabla 10	Captura total de túnidos por arte y año (ATL) .....	27

#### 2.3 Captura total de túnidos (Mediterráneo)

Tabla 11	Captura total de túnidos por bandera y año (MED) .....	30
Tabla 12	Captura total de túnidos por especie y año (MED) .....	32
Tabla 13	Captura total de túnidos por arte y año (MED) .....	33

#### 2.4 Captura total de túnidos (Atlántico+Mediterráneo) por especies principales

Tabla 14	Captura total de las principales especies de túnidos, por especie, zona y año .....	36
Tabla 15	Captura total de ALB ( <i>Thunnus alalunga</i> ) por zona, grupo de arte y año .....	37
Tabla 16	Captura total de BFT ( <i>Thunnus thynnus</i> ) por zona, grupo de arte y año .....	38
Tabla 17	Captura total de BET ( <i>Thunnus obesus</i> ) por zona, grupo de arte y año .....	39
Tabla 18	Captura total de SKJ ( <i>Katsuwonus pelamis</i> ) por zona, grupo de arte y año .....	40
Tabla 19	Captura total de YFT ( <i>Thunnus albacares</i> ) por zona, grupo de arte y año .....	41
Tabla 20	Captura total de BUM ( <i>Makaira nigricans</i> ) por zona, grupo de arte y año .....	42
Tabla 21	Captura total de SAI ( <i>Istiophorus albicans</i> ) por zona, grupo de arte y año .....	43
Tabla 22	Captura total de WHM ( <i>Tetrapturus albidus</i> ) por zona, grupo de arte y año .....	44
Tabla 23	Captura total de SWO ( <i>Xiphias gladius</i> ) por zona, grupo de arte y año .....	45

**2.5 Captura total de túnidos (Atlántico+Mediterráneo) por especie, bandera y año**

Table 24	Captura total de ALB ( <i>Thunnus alalunga</i> ) por bandera y año.....	48
Table 25	Captura total de BET ( <i>Thunnus obesus</i> ) por bandera y año.....	50
Table 26	Captura total de BFT ( <i>Thunnus thynnus</i> ) por bandera y año .....	52
Table 27	Captura total de BUM ( <i>Makaira nigricans</i> ) por bandera y año .....	54
Table 28	Captura total de SAI ( <i>Istiophorus albicans</i> ) por bandera y año .....	56
Table 29	Captura total de SKJ ( <i>Katsuwonus pelamis</i> ) por bandera y año .....	58
Table 30	Captura total de SWO ( <i>Xiphias gladius</i> ) por bandera y año.....	60
Table 31	Captura total de WHM ( <i>Tetrapturus albidus</i> ) por bandera y año.....	64
Table 32	Captura total de YFT ( <i>Thunnus albacares</i> ) por bandera y año.....	66
Table 33	Captura total de SBF ( <i>Thunnus maccoyii</i> ) por bandera y año .....	68
Table 34	Captura total de otros túnidos por bandera y año .....	70

**2.6 Captura total de tiburones por especies principales**

Tabla 35	Captura total de BSH ( <i>Prionace glauca</i> ) por bandera y año .....	76
Tabla 36	Captura total de POR ( <i>Lamna nasus</i> ) por bandera y año .....	77
Tabla 37	Captura total de SMA ( <i>Isurus oxyrinchus</i> ) y tiburones mako sin especificar (MAK: <i>Isurus</i> spp.) por bandera y año .....	78
Tabla 38	Captura total de las principales especies de tiburones por grupo de arte y año .....	79

**Sección 3****Representación gráfica de las capturas hitóricas de las principales especies de túnidos y especies afines****3.1 Captura total por zona para las 9 especies principales agregadas**

Figura 2	Total acumulado de capturas de túnidos principales y otros túnidos (ATL + MED) .....	83
Figura 3	Total acumulado de capturas de túnidos principales y otros túnidos (ATL) .....	83
Figura 4	Total acumulado de capturas de túnidos principales y otros túnidos (MED) .....	83

**3.2 Captura total por grupos de artes**

Figura 5	Total acumulado de capturas de todos los túnidos por artes principales (ATL + MED) .....	83
Figura 6	Total acumulado de capturas de todos los túnidos por artes principales (ATL) .....	83
Figura 7	Total acumulado de capturas de todos los túnidos por artes principales (MED) .....	83

**3.3 Captura total por zonas para las principales especies detalladas**

Figura 8	Total acumulado de capturas de túnidos templados (ALB, BFT), túnidos tropicales (BET, SKJ, YFT) y SWO, en ATL+MED .....	84
Figura 9	Total acumulado de capturas de marlines (BUM, SAI, WHM, BIL) en ATL+MED .....	84

**3.4 Captura total de los palangreros para las principales especies**

Figura 10	Total acumulado de capturas con palangre de ALB, BFT, BET, YFT y SWO (ATL + MED) .....	84
Figura 11	Distribución relativa de la captura con palangre de ALB, BFT, BET, YFT y SWO (ATL + MED) .....	84

**3.5 Captura total de los barcos de cebo vivo para las principales especies objetivo**

Figura 12	Total acumulado de capturas con cebo vivo de ALB, BFT, BET, SKJ y YFT (ATL + MED) .....	85
Figura 13	Distribución relativa de la captura con cebo vivo de ALB, BFT, BET, SKJ y YFT (ATL + MED) .....	85

**3.6 Captura total de los cerqueros para las principales especies objetivo**

Figura 14	Total acumulado de capturas con cerco de ALB, BFT, BET, SKJ y YFT (ATL + MED) .....	85
Figura 15	Distribución relativa de la captura con cerco de ALB, BFT, BET, SKJ y YFT (ATL + MED) .....	85

**3.7 Captura total de marlines con palangre y otros artes**

Figura 16	Total acumulado de capturas con palangre de BUM, SAI y WHM (ATL + MED) .....	86
Figura 17	Total acumulado de capturas con “otros artes” de BUM, SAI y WHM (ATL + MED) .....	86

**3.8 Captura total por zona y grupo de arte***a) ALB (Thunnus alalunga)*

Figura 18	Total acumulado de capturas de ALB por zona .....	89
Figura 19	Total acumulado de capturas de ALB por artes principales .....	89
Figura 20	Distribución relativa de la captura de ALB por artes principales .....	89

*b) BFT (Thunnus thynnus)*

Figura 21	Total acumulado de capturas de BFT por zona .....	89
Figura 22	Total acumulado de capturas de BFT por artes principales .....	89
Figura 23	Distribución relativa de la captura de BFT por artes principales .....	89

*c) BET (Thunnus obesus)*

Figura 24	Total acumulado de capturas de BET .....	90
Figura 25	Total acumulado de capturas de BET por artes principales .....	90
Figura 26	Distribución relativa de la captura de BET por artes principales .....	90

*d) SKJ (Katsuwonus pelamis)*

Figura 27	Total acumulado de capturas de SKJ por zona .....	90
Figura 28	Total acumulado de capturas de SKJ por artes principales .....	90
Figura 29	Distribución relativa de la captura de SKJ por artes principales .....	90

*e) YFT (Thunnus albacares)*

Figura 30	Total acumulado de capturas de YFT .....	91
Figura 31	Total acumulado de capturas de YFT por artes principales .....	91
Figura 32	Distribución relativa de la captura de YFT por artes principales .....	91

*f) BUM (Makaira nigricans)*

Figura 33	Total acumulado de capturas de BUM por zona .....	91
Figura 34	Total acumulado de capturas de BUM por artes principales .....	91
Figura 35	Distribución relativa de la captura de BUM por artes principales .....	91

*g) SAI (Istiophorus albicans)*

Figura 36	Total acumulado de capturas de SAI por zona .....	92
Figura 37	Total acumulado de capturas de SAI por artes principales .....	92
Figura 38	Distribución relativa de la captura de SAI por artes principales .....	92

<i>h) WHM (Tetrapturus albidus)</i>	
Figura 39	Total acumulado de capturas de WHM por zona .....92
Figura 40	Total acumulado de capturas de WHM por artes principales .....92
Figura 41	Distribución relativa de la captura de WHM por artes principales .....92
<i>i) SWO (Xiphias gladius)</i>	
Figura 42	Total acumulado de capturas de SWO por zona .....93
Figura 43	Total acumulado de capturas de SWO por artes principales .....93
Figura 44	Distribución relativa de la captura de SWO por artes principales .....93

### 3.9 Captura total por flotas principales

Figure 45	Distribución relativa de la captura de ALB por flotas principales .....97
Figure 46	Distribución relativa de la captura de por flotas principales .....97
Figure 47	Distribución relativa de la captura de BFT por flotas principales .....98
Figure 48	Distribución relativa de la captura de BUM por flotas principales .....98
Figure 49	Distribución relativa de la captura de SAI por flotas principales .....99
Figure 50	Distribución relativa de la captura de SBF por flotas principales .....99
Figure 51	Distribución relativa de la captura de SKJ por flotas principales .....100
Figure 52	Distribución relativa de la captura de SPF por flotas principales .....100
Figure 53	Distribución relativa de la captura de SWO por flotas principales .....101
Figure 54	Distribución relativa de la captura de WHM por flotas principales .....101
Figure 55	Distribución relativa de la captura de YFT por flotas principales .....102
Figure 56	Distribución relativa de la captura de otros túnidos por flotas principales .....102

## Sección 4

### Distribución geográfica de las principales especies de túnidos y especies afines por década, especies y grupo de arte

#### 4.1 Distribución geográfica de las capturas de atún blanco (ALB, *Thunnus alalunga*)

Figuras 57[a-d]	Distribución geográfica de las capturas de ALB por artes principales para todo el periodo 1950-2007 .....105
Figuras 58[a-f]	Distribución geográfica de las capturas de ALB por artes principales y por décadas .....106

#### 4.2 Distribución geográfica de las capturas de atún rojo (BFT, *Thunnus thynnus*)

Figuras 59[a-d]	Distribución geográfica de las capturas de BFT por artes principales para todo el periodo 1950-2007 .....107
Figuras 60[a-f]	Distribución geográfica de las capturas de BFT por artes principales y por décadas .....108

#### 4.3 Distribución geográfica de las capturas de patudo (BET, *Thunnus obesus*)

Figuras 61[a-d]	Distribución geográfica de las capturas de BET por artes principales para todo el periodo 1950-2007 .....109
Figuras 62[a-f]	Distribución geográfica de las capturas de BET por artes principales y por décadas .....110

#### 4.4 Distribución geográfica de las capturas de listado (SKJ, *Katsuwonus pelamis*)

Figuras 63[a-d]	Distribución geográfica de las capturas de SKJ por artes principales para todo el periodo 1950-2007 .....111
Figuras 64[a-f]	Distribución geográfica de las capturas de SKJ por artes principales y por décadas .....112

#### 4.5 Distribución geográfica de las capturas de rabil (YFT, *Thunnus albacares*)

Figuras 65[a-d]	Distribución geográfica de las capturas de YFT por artes principales para todo el periodo 1950-2007 .....113
Figuras 66[a-f]	Distribución geográfica de las capturas de YFT por artes principales y por décadas .....114

**4.6 Distribución geográfica de las capturas de aguja azul (BUM, *Makaira nigricans*)**

Figuras 67[a-b] Distribución geográfica de las capturas de BUM por artes principales para todo el periodo 1950-2007 .....	115
Figuras 68[a-f] Distribución geográfica de las capturas de BUM por artes principales y por décadas .....	116

**4.7 Distribución geográfica de las capturas de pez vela (SAI, *Istiophorus albicans*)**

Figuras 69[a-b] Distribución geográfica de las capturas de SAI por artes principales para todo el periodo 1950-2007.....	117
Figuras 70[a-f] Distribución geográfica de las capturas de SAI por artes principales y por décadas .....	118

**4.8 Distribución geográfica de las capturas de aguja blanca (WHM, *Tetrapturus albidus*)**

Figuras 71[a-b] Distribución geográfica de las capturas de WHM por artes principales para todo el periodo 1950-2007 .....	119
Figuras 72[a-f] Distribución geográfica de las capturas de WHM por artes principales y por décadas .....	120

**4.9 Distribución geográfica de las capturas de pez espada (SWO, *Xiphias gladius*)**

Figuras 73[a-b] Distribución geográfica de las capturas de SWO por artes principales para todo el periodo 1950-2007.....	121
Figuras 74[a-f] Distribución geográfica de las capturas de SWO por artes principales y por décadas .....	122

## Sección 5

### Resumen de las marcas colocadas y recuperadas

**5.1 Colocaciones y recuperaciones totales de marcas por especies principales de túnidos**

Tabla 39 Total de colocaciones y recuperaciones (ALB, <i>Thunnus alalunga</i> ) .....	126
Figuras 75[a-c] Zona de colocación y recuperación (ALB, <i>Thunnus alalunga</i> ) .....	127
Tabla 40 Total de colocaciones y recuperaciones (BET, <i>Thunnus obesus</i> ) .....	128
Figuras 76[a-c] Zona de colocación y recuperación (BET, <i>Thunnus obesus</i> ).....	129
Tabla 41 Total de colocaciones y recuperaciones (BFT, <i>Thunnus thynnus</i> ) .....	130
Figuras 77[a-c] Zona de colocación y recuperación (BFT, <i>Thunnus thynnus</i> ) .....	131
Tabla 42 Total de colocaciones y recuperaciones (BUM, <i>Makaira nigricans</i> ) .....	132
Figuras 78[a-c] Zona de colocación y recuperación (BUM, <i>Makaira nigricans</i> ) .....	133
Tabla 43 Total de colocaciones y recuperaciones (SAI, <i>Istiophorus albicans</i> ) .....	134
Figuras 79[a-c] Zona de colocación y recuperación (SAI, <i>Istiophorus albicans</i> ).....	135
Tabla 44 Total de colocaciones y recuperaciones (SKJ, <i>Katsuwonus pelamis</i> ) .....	136
Figuras 80[a-c] Zona de colocación y recuperación (SKJ, <i>Katsuwonus pelamis</i> ).....	137
Tabla 45 Total de colocaciones y recuperaciones (SWO, <i>Xiphias gladius</i> ) .....	138
Figuras 81[a-c] Zona de colocación y recuperación (SWO, <i>Xiphias gladius</i> ).....	139
Tabla 46 Total de colocaciones y recuperaciones (WHM, <i>Tetrapturus albidus</i> ) .....	140
Figuras 82[a-c] Zona de colocación y recuperación (WHM, <i>Tetrapturus albidus</i> ).....	141
Tabla 47 Total de colocaciones y recuperaciones (YFT, <i>Thunnus albacares</i> ) .....	142
Figuras 83[a-c] Zona de colocación y recuperación (YFT, <i>Thunnus albacares</i> ).....	143



## Sección 6

### Tablas de buques pesqueros por tamaño, flota y año (1950-2007)

Tabla 48	Número total de buques pesqueros comunicados, por tipo y porte (TRB), entre 1950 y 2007.....	147
Tabla 49	Número de buques pesqueros comunicados, por bandera, tipo y porte (TRB), entre 1950 y 2007 .....	150

Statistical Bulletin  
Bulletin Statistique  
Boletín Estadístico

**Vol.38**  
(1950-2007)



**Section 1**  
GEOGRAPHIC  
BOUNDARIES OF  
THE STOCKS AND  
SUMMARY OF  
ICCAT CODES



**Section 1**  
DÉLIMITATIONS  
GÉOGRAPHIQUES  
DES STOCKS ET  
RÉSUMÉ DES CODES  
ICCAT



**Sección 1**  
DELIMITACIONES  
GEOGRÁFICAS DE  
LOS STOCKS Y  
RESÚMENES DE  
CÓDIGOS DE ICCAT



1.1

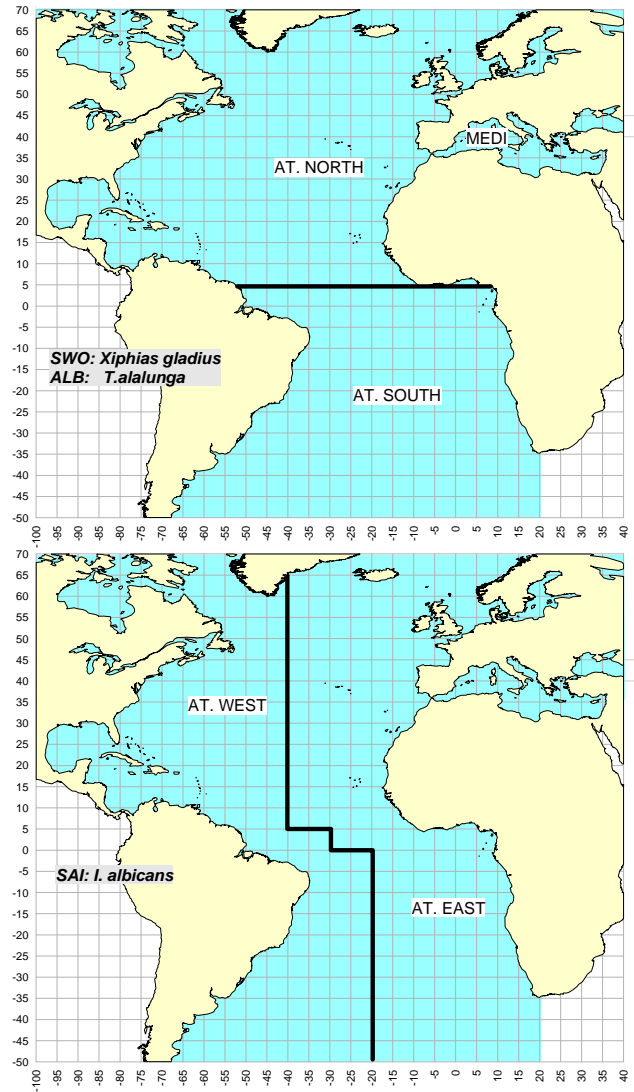
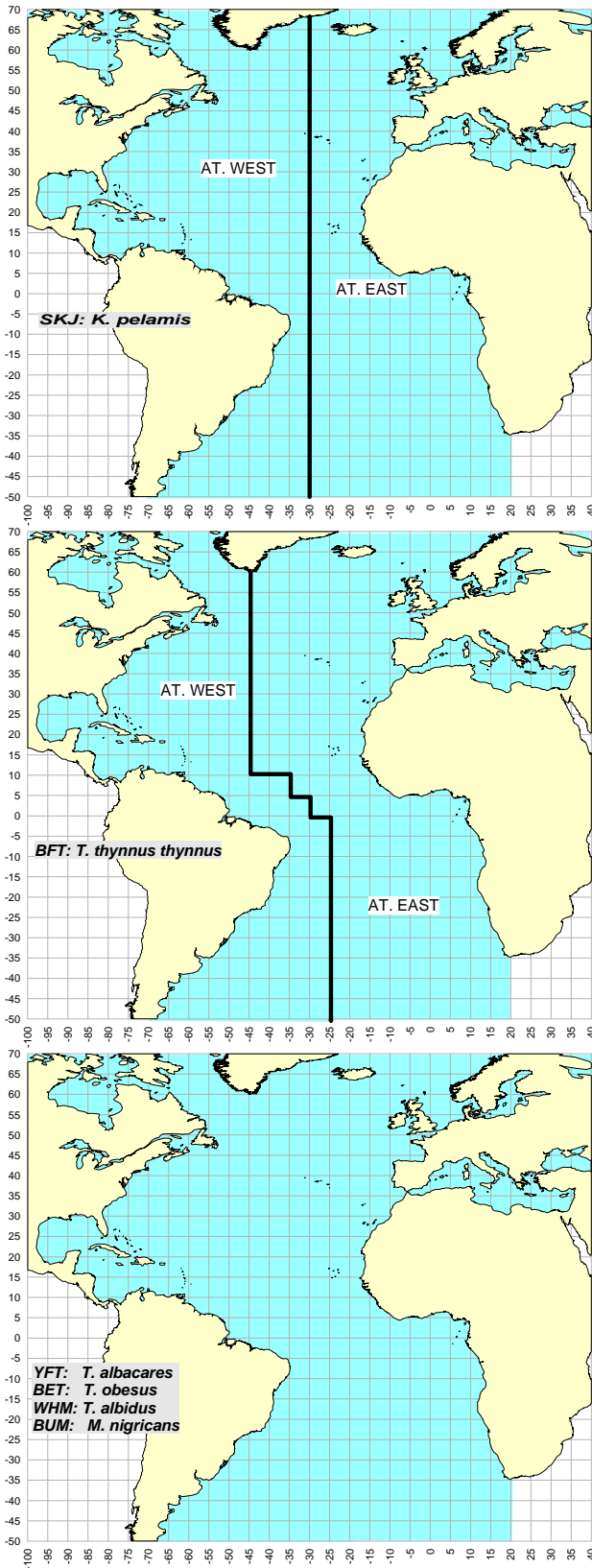

Figure 1  
Geographic boundaries of the stocks of the major tuna species

Figure 1  
Délimitations géographiques des stocks des principales espèces de thonidés

Figura 1  
Delimitaciones geográficas de los stocks de las principales especies de túnidos

## 1.2

Summary of ICCAT codes

Resumen de los códigos de ICCAT

Résumé des codes ICCAT

Table • Tableau • Tabla 1

Flag codes

Codes des pavillons

Códigos de bandera

Parties		Flag		
Status	Party Name	Party Code	Flag Name	FlagCode
CP	ALGÉRIE	DZA	Algerie	DZA
	ANGOLA	AGO	Angola	AGO
	BARBADOS	BRB	Barbados	BRB
	BRASIL	BRA	Brasil	BRA
	CANADA	CAN	Canada	CAN
	CAP-VERT	CPV	Cape Verde	CPV
	CHINA, People's Rep. Of	CHN	China, P.R.	CHN
	COMMUNAUTE EUROPEENNE	EC	EC.Belgium	EC.BEL
			EC.Cyprus	EC.CYP
			EC.Denmark	EC.DNK
			EC.España	EC.ESP
			EC.Estonia	EC.EST
			EC.France	EC.FRA
			EC.Germany	EC.DEU
			EC.Greece	EC.GRC
			EC.Ireland	EC.IRL
			EC.Italy	EC.ITA
			EC.Latvia	EC.LVA
			EC.Lithuania	EC.LTU
			EC.Malta	EC.MLT
			EC.Netherlands	EC.NLD
			EC.Poland	EC.POL
			EC.Portugal	EC.PRT
			EC.Sweden	EC.SWE
			EC.United Kingdom	EC.UK
	CÔTE D'IVOIRE	CIV	Côte D'Ivoire	CIV
	CROATIA	HRV	Croatia	HRV
	FRANCE (St-Pierre et Miquelon)	FR.PM	FR.Saint Pierre et Miquelon	FR.SPM
	GABON	GAB	Gabon	GAB
	GHANA	GHA	Ghana	GHA
	GUATEMALA	GTM	Guatemala	GTM
	GUINEA EQUATORIAL	GNQ	Guinea Ecuatorial	GNQ
	GUINÉE CONAKRY	GIN	Guinée Conakry	GIN
	HONDURAS	HND	Honduras	HND
	ICELAND	ISL	Iceland	ISL
	JAPAN	JPN	Japan	JPN
	KOREA, Republic of	KOR	Korea, Republic of	KOR
	LIBYA	LBY	Libya	LBY
	MAROC	MAR	Maroc	MAR
	MEXICO	MEX	Mexico	MEX
	NAMIBIA	NAM	Namibia	NAM
	NICARAGUA	NIC	Nicaragua	NIC
	NORWAY	NOR	Norway	NOR
	PANAMA	PAN	Panama	PAN
	PHILIPPINES	PHL	Philippines	PHL
	RUSSIA	RUS	Russian Federation	RUS
	U.S.S.R.	USR	U.S.S.R.	USR
	S. TOMÉ E PRÍNCIPE	STP	S. Tomé e Príncipe	STP
	SENEGAL	SEN	Senegal	SEN
	SOUTH AFRICA	ZAF	South Africa	ZAF
	SYRIAN ARAB REPUBLIC	SYR	Syrian Arab Republic	SYR
	TRINIDAD and TOBAGO	TTO	Trinidad and Tobago	TTO
	TUNISIE	TUN	Tunisie	TUN
	TURKEY	TUR	Turkey	TUR
	UNITED STATES	USA	U.S.A.	USA
	UNITED KINGDOM (O. Territories)	UK.OT	UK.Anguilla	UK.AIA
			UK.Bermuda	UK.BMU
			UK.British Virgin Islands	UK.VGB
			UK.Falklands	UK.FLK
			UK.Sta Helena	UK.SHN
			UK.Turks and Caicos Islands	UK.TCA
	URUGUAY	URY	Uruguay	URY
	VANUATU	VUT	Vanuatu	VUT
	VENEZUELA	VEN	Venezuela	VEN
NCC	CHINESE TAIPEI	TAI	Chinese Taipei	TAI
	GUYANA	GUY	Guyana	GUY
	NETHERLANDS ANTILLES	ANT	Netherlands Antilles	ANT
NCO	non-contracting parties	n/a	Albania	ALB
			Antigua and Barbuda	ATG
			Argentina	ARG
			Aruba	ABW
			Belize	BLZ
			Benin	BEN
			Bulgaria	BGR
			Cambodia	KHM
			Cameroon	CMR
			Cayman Islands	CYM
			Colombia	COL
			Congo	COG
			Costa Rica	CRI
			Cuba	CUB
			Dominica	DMA
			Dominican Republic	DOM
			Egypt	EGY
			Faroe Islands	FRO

Table • Tableau • Tabla 1 (...)

Parties		Flag		
Status	Party Name	Party Code	Flag Name	FlagCode
			Gambia	GMB
			Georgia	GEO
			Germany Democratic Rep.	DDR
			Grenada	GRD
			Guinea Bissau	GNB
			Israel	ISR
			Jamaica	JAM
			Lebanon	LBN
			Liberia	LBR
			Mauritania	MRT
			Nigeria	NGA
			Palestinian Territory	PSE
			Puerto Rico	PRI
			Rumania	ROU
			Saint Kitts and Nevis	KNA
			Seychelles	SYC
			Sierra Leone	SLE
			St. Vincent and Grenadines	VCT
			Sta. Lucia	LCA
			Syrian Arab Republic	SYR
			Togo	TGO
			Ukraine	UKR
			Yugoslavia (Ex.)	YUG
			Yugoslavia Fed.	YUG
			Belize (foreign observations)	BLZ.Obs
			Honduras (foreign observations)	HND.Obs
			Seychelles (foreign observations)	SYC.Obs
			Flag related NEI's (combined)	---
			Other NEI's (combined)	---
			Mixed flags (combined)	---
	"special purpose flag codes"	n/a		



Table • Tableau • Tabla 2

Species codes of tunas,  
tuna-like species and  
sharksCodes des espèces de  
thonidés, d'espèces  
apparentées et des requinsCódigos de especies de túnidos,  
de especies afines a los túnidos  
y de tiburones

	Code / Code / Código	Scientific names / Noms scientifiques / Nombres científicos	Common names (English)	Noms communs (Français)	Nombres comunes (Español)
Tunas	BFT	Thunnus thynnus	Atlantic bluefin tuna	Thon rouge de l'atlantique	Atún rojo
Thonidés	SBF	Thunnus maccoyii	Southern bluefin tuna	Thon rouge du Sud	Atún rojo del Sur
Túnidos	YFT	Thunnus albacares	Yellowfin tuna	Albacore	Rabil
	ALB	Thunnus alalunga	Albacore	Germon	Atún blanco
	BET	Thunnus obesus	Bigeye tuna	Thon obèse(=Patudo)	Patudo
	BLF	Thunnus atlanticus	Blackfin tuna	Thon à nageoires noires	Atún des aletas negras
	LTA	Euthynnus alletteratus	Little tunny(=Atl.black skipj)	Thonine commune	Bacoreta
	SKJ	Katsuwonus pelamis	Skipjack tuna	Listao	Listado
	BON	Sarda sarda	Atlantic bonito	Bonite à dos rayé	Bonito del Atlántico
	FRI	Auxis thazard	Frigate tuna	Auxide	Melva
	BOP	Orcynopsis unicolor	Plain bonito	Palomette	Tasarte
	WAH	Acanthocybium solandri	Wahoo	Thazard-bâtard	Peto
	SSM	Scomberomorus maculatus	Atlantic Spanish mackerel	Thazard atlantique	Carite atlántico
	KGM	Scomberomorus cavalla	King mackerel	Thazard barré	Carite lucio
	SAI	Istiophorus albicans	Atlantic sailfish	Voilier de l'Atlantique	Pez vela del Atlántico
	BLM	Makaira indica	Black marlin	Makaire noir	Aguja negra
	BUM	Makaira nigricans	Atlantic blue marlin	Makaire bleu de l'Atlantique	Aguja azul del Atlántico
	WHM	Tetrapturus albidus	Atlantic white marlin	Makaire blanc de l'Atlantique	Aguja blanca del Atlántico
	SWO	Xiphias gladius	Swordfish	Espadon	Pez espada
	SPF	Tetrapturus pfluegeri	Longbill spearfish	Makaire bécune	Aguja picuda
	TUN	Thunnini	Tunas nei	Thonidés nca	Atunes nep
	BGT	---	Big Tunas unclassified	Grand thonidés san classes	Atunes grandes sin clasificar
	YOU	---	Young Tunas	Jeunes thonidés	Atunes jóvenes
	BIL	Istiophoridae	Billfish unclassified	Makaires,marlins,voiliers nca	Agujas,marlines,peces vela nep
	SMT	---	Small Tuna	Petite thonidés	Atunes pequeños
	KGX	Scomberomorus spp	Seerfishes nei	Thazards nca	Carites nep
	SLT	Allothunnus fallai	Slender tuna	Thon élégant	Atún lanzón
	MAW	Scomberomorus tritor	West African Spanish mackerel	Thazard blanc	Carite lusitanico
	CER	Scomberomorus regalis	Cero	Thazard franc	Carite chinigua
	BLT	Auxis rochei	Bullet tuna	Bonitou	Melva(=Melvera)
	MIX	---	Mixed Tunas	Espèces mêlées de thonidés	Varias especies de atunes mezcladas
	BRS	Scomberomorus brasiliensis	Serra Spanish mackerel	Thazard serra	Serra
Sharks	SBL	Hexanchus griseus	Bluntnose sixgill shark	Requin grisé	Cañabota gris
Requins	BSK	Cetorhinus maximus	Basking shark	Pélerin	Peregrino
Tiburones	CCT	Carcharias Taurus	Sand tiger shark	Requin taureau	Toro bacota
	WSH	Carcharodon carcharias	Great white shark	Grand requin blanc	Jaquetón blanco
	RHN	Rhincodon typus	Whale shark	Requin baleine	Tiburón ballena
	SHO	Galeus melastomus	Blackmouth catshark	Chien espagnol	Pintarroja bocanegra
	CCP	Carcharhinus plumbeus	Sandbar shark	Requin gris	Tiburón trozo
	CCL	Carcharhinus limbatus	Blacktip shark	Requin bordé	Tiburón macuira
	CCR	Carcharhinus porosus	Smalltail shark	Requin tiqueue	Tiburón poroso
	DUS	Carcharhinus obscurus	Dusky shark	Requin de sable	Tiburón arenero
	CCE	Carcharhinus leucas	Bull shark	Requin bouledogue	Tiburón sarda
	BRO	Carcharhinus brachyurus	Copper shark	Requin cuivre	Tiburón cobrizo
	CCB	Carcharhinus brevipinna	Spinner shark	Requin tisserand	Tiburón aleta negra
	CCS	Carcharhinus signatus	Night shark	Requin de nuit	Tiburón de noche
	CCA	Carcharhinus allimus	Bignose shark	Requin babosse	Tiburón baboso
	TIG	Galeocerdo cuvieri	Tiger shark	Requin tigre commun	Tintorera tigre
	NGB	Negaprion brevirostris	Lemon shark	Requin citron	Tiburón galano
	RHT	Rhizoprionodon terraenovae	Atlantic sharpnose shark	Requin aiguille gussi	Cazón picudo atlántico
	SPZ	Sphyrna zygaena	Smooth hammerhead	Requin marteau commun	Cornuda cruz(=Pez martillo)
	SPL	Sphyrna lewini	Scalloped hammerhead	Requin marteau halicorne	Cornuda común
	SPK	Sphyrna mokarran	Great hammerhead	Grand requin marteau	Cornuda gigante
	SPN	Sphyrna spp	Hammerhead sharks nei	Requins marteau nca	Cornudas (Peces martillo) nep
	SMD	Mustelus mustelus	Smooth-hound	Emissole lisse	Musola
	SDS	Mustelus asterias	Starry smooth-hound	Emissole tachetée	Musola dentuda
	GAG	Galeorhinus galeus	Tope shark	Requin-hà	Cazón
	GSK	Somniosus microcephalus	Greenland shark	Laimargue du Groenland	Tollo de Groenlandia
	DGS	Squalus acanthias	Picked dogfish	Aiguillat commun	Mielga

Table • Tableau • Tabla 2 (...)

Code / Code / Código	Scientific names / Noms scientifiques / Nombres científicos	Common names (English)	Noms communs (Français)	Nombres comunes (Español)
GUP	Centrophorus granulosus	Gulper shark	Squale-chagrin commun	Quelvacho
ETX	Etmopterus spinax	Velvet belly	Sagre commun	Negríto
DCA	Deania calcea	Birdbeak dogfish	Squale savate	Tollo pajarito
CYP	Centroscymnus crepidater	Longnose velvet dogfish	Pailona à long nez	Sapata negra
AGN	Squatina squatina	Angelshark	Ange de mer commun	Angelote
CCG	Carcharhinus galapagensis	Galapagos shark	Requin des Galapagos	Tiburón de Galápagos
CCV	Carcharhinus perezi	Caribbean reef shark	Requin de récif	Tiburón coralino
HXT	Heptranchias perlo	Sharpnose sevengill shark	Requin perlón	Cañabota bocadulce
LMP	Megachasma pelagios	Megamouth shark	Requin grande guele	Tiburón bocudo
CTI	Mustelus canis	Dusky smooth-hound	Emissole douce	Boca dulce
MTR	Mustelus morrisi	Narrowfin smooth-hound	Emissole veuve	Musola viuda
LOO	Odontaspis ferox	Smalltooth sand tiger shark	Requin féroce	Solrayo
ODH	Odontaspis noronhai	Bigeye sand tiger shark	Requin noronhai	Solrayo ojigrande
RHR	Rhizoprionodon porosus	Caribbean sharpnose shark	Requin aiguille antillais	Cazón picudo antillano
QUL	Squaliolus laticaudus	Spined pygmy shark	Squale nain	Tollo pigmeo espinudo
QUB	Squalus blainvilli	Longnose spurdog	Aiguillat coq	Galludo
QUC	Squalus cubensis	Cuban dogfish	Aiguillat cubain	Galludo cubano
SUA	Squatina aculeata	Sawback angelshark	Ange de mer épineux	Angelote espinudo
SUT	Squatina oculata	Smoothback angelshark	Ange de mer ocellé	Pez ángel
CXX	---	Coastal Sharks nei		
ALV	Alopias vulpinus	Thresher	Renard	Zorro
BTH	Alopias superciliosus	Bigeye thresher	Renard à gros yeux	Zorro ojón
SMA	Isurus oxyrinchus	Shortfin mako	Taupe bleue	Marrajo dientuso
LMA	Isurus paucus	Longfin mako	Petite taupe	Marrajo carite
POR	Lamna nasus	Porbeagle	Requin-taupe commun	Marrajo sardinero
BSH	Prionace glauca	Blue shark	Peau bleue	Tiburón azul
OCS	Carcharhinus longimanus	Oceanic whitetip shark	Requin océanique	Tiburón océánico
FAL	Carcharhinus falciformis	Silky shark	Requin soyeux	Tiburón jaquetón
ISB	Isistius brasiliensis	Cookie cutter shark	Squalelet féroce	Tollo cigarro
PCH	Pseudocarcharias kamoharai	Crocodile shark		
SSQ	Zameus squamulosus	Velvet dogfish		
PXX	---	Pelagic Sharks nei		

Gear / Engin / Arte				Gear group / Groupe d'engins / Grupo de arte			
Code				Code			
Código				Código			
Name		Nom		Nombre		Nombre	
BB	Baitboat	Canne	Cebo vivo	BB	Bait boat	Canne	Cebo vivo
BB_D	Baitboat: DISCARDS	Canne: REJETS	Cebo vivo: DESCARTES				
BBF	Baitboat: Freezer	Canneur: congélateur	Cebo vivo: congelador				
BBI	Baitboat: Ice-well	Canneur : avec réfrigération	Cebo vivo: con nevera				
GILD	Gillnet: DISCARDS	Filet maillant: REJETS	Red de enmalle: DESCARTES	GILL	Gillnet	Filet maillant	Red de enmalle
GILL	Gillnet: Drift net	Filet maillant: filets dérivants	Red de enmalle: Red de enmalle de deriva				
GILLM	Gillnet: Drift nets - misto (used by Italy)	Filet maillant: filets dérivants - misto (utilisé par l'Italie)	Red de enmalle: Red de enmalle de deriva - misto (usado por Italia)				
HAND	Handline	Ligne à main	Liña de mano	HAND	Handline	Ligne à main	Liña de mano
SPHL	SPORT: Hand line (recreational)	Pêche sportive: Ligne à main (pêche récréative)	DEPORTIVO Liña de mano (de recreo)				
HARP	Harpoon	Harpon	Arpón	HARP	Harpoon	Harpon	Arpón
HS	Haul seine	Senne hâlée	Cerco de arrastre (Boliche)	HS	Haul Seine	Senne hâlée	Cerco de arrastre (Boliche)
BLL	Longline: Bottom or Deep longliners	Palangre: palangriers de fond	Palangre: Palangreros de fondo o de profundidad	LL	Longline	Palangre	Palangre
LL	Longline	Palangre	Palangre				
LLALB	Longline: Targetting ALB	Palangre: ciblant ALB	Palangre: Dirigido al ALB				
LLBFT	Longline: Targetting BFT (used by Italy)	Palangre: ciblant BFT (utilisé par l'Italie)	Palangre: Dirigido al BFT (usado por Italia)				
LLD	Longline: DISCARDS	Palangre: REJETS	Palangre: DESCARTES				
LL-deri	Longline: dérivante	Palangre: dérivante	Palangre: de deriva				
LLFB	Longline: Foreign-based	Palangre: basé à l'étranger	Palangre: Con base en puerto extranjero				
LLHB	Longline: Home-based	Palangre: basé dans son pays d'origine	Palangre: Con base en su propio país				
LLJAP	Longline: Japanese type	Palangre: de type japonais	Palangre: Tipo japonés				
LLMB	Longline: With mother boat	Palangre: avec bateau-mère	Palangre: Con buque nodriza				
LLPB	Longline: Piedra bola	Palangre: Piedra bola	Palangre: Piedra bola				
LL-surf	Longline: Surface	Palangre: de surface	Palangre: Superficie				
LLSWO	Longline: Targetting SWO	Palangre: ciblant SWO	Palangre: dirigido al SWO				
PS	Purse seine	Senne	Cerco	PS	Purse seine	Senne	Cerco
PS_D	Purse seine: DISCARDS	Senne: REJETS	Cerco: DESCARTES				
PSD	Purse seine: Double-boats	Senne: senneurs en paire	Cerco: en pareja				
PSFB	Purse seine: Catching large fish	Senne: capturant de grands poissons	Cerco: Captura peces grandes				
PSFS	Purse seine: Catching small fish	Senne: capturant de petits poissons	Cerco: Captura peces pequeños				
PSG	Purse seine: Large scale (over 200 MT capacity)	Senne: Grand senneur (plus de 200 t de capacité)	Cerco: Grandes (más de 200 t de capacidad)				
PSLB	Purse seine: Using live bait	Senne: avec appât vivant	Cerco: Usando cebo vivo				
PSM	Purse seine: Medium scale (between 50 and 200 MT capacity)	Senne: senneur moyen (entre 50 et 200 t de capacité)	Cerco: Medianos (entre 50 y 200 t de capacidad)				
PSS	Purse seine: Small scale (less than 50 MT capacity)	Senne: petit senneur (moins de 50 t de capacité)	Cerco: Pequeños (menos de 50 t de capacidad)				
RR	SPORT: Rod & Reel	Pêche sportive: Canne avec moulinet	DEPORTIVO: Caña y carrete	RR	Rod & Reel	Canne avec moulinet	Caña y carrete
RRD	SPORT: Rod & Reel DISCARDS	Pêche sportive: Canne avec moulinet REJETS	DEPORTIVO: Caña y carrete DESCARTES				
RRFB	SPORT: Rod & Reel (catching large fish)	Pêche sportive: Canne avec moulinet (capturant de grands poissons)	DEPORTIVO: Caña y carrete (captura peces grandes)				
RRFS	SPORT: Rod & Reel (catching small fish)	Pêche sportive: Canne avec moulinet (capturant de petits poissons)	DEPORTIVO: Caña y carrete (captura peces pequeños)				
RRSD	SPORT: Rod & Reel DISCARDS (small vessels)	Pêche sportive: Canne avec moulinet REJETS (petits bateaux)	DEPORTIVO: Caña y carrete DESCARTES (barcos pequeños)				
SPOR	SPORT: Recreational, mostly rod and reel	Pêche sportive: pêche récréative, (surtout canne avec moulinet)	DEPORTIVO: De recreo (principalmente caña y carrete)	SPOR	Sport	Pêche sportive	Deportiva
SURF	Surface fisheries unclassified	Pêche de surface non classée	Pesquerías de superficie sin clasificar	SURF	Surface Uncl.	Pêche de surface non classée	Superficie sin clasificar
TL	Tended line	Ligne surveillée	Barrilete	TL	Tended line	Ligne surveillée	Barrilete
TLD	Tended line: DISCARDS	Ligne surveillée: REJETS	Barrilete: DESCARTES				
TN	Trammel net	Tramail	Trasmallo	TN	Trammel net	Tramail	Trasmallo
TRAP	Trap	Madrague	Almadraba	TRAP	Trap	Madrague	Almadraba
TRAPM	TRAP: trap non-fixed	Madrague: Madrague non-fixée	Almadraba: almadraba no fija				
TROL	Troll	Ligneur	Curricán	TROL	Troll	Ligneur	Curricán
MWT	Trawl: Mid-water pelagic trawl	Chalut: Chalutage entre deux eaux	Arrastre: arrastre semipelágico	TRAW	Trawl	Chalut	Arrastre
MWTD	Trawl: Mid-water paired trawl	Chalut: Chalut-boeuf entre deux eaux	Arrastre: arrastre semipelágico en pareja				
TRAW	Trawl	Chalut	Arrastre				
TW_D	Trawl: DISCARDS	Chalut: REJETS	Arrastre: DESCARTES				
UNCD	Unclassified: DISCARDS	Méthodes non précisées: REJETS	Sin clasificar: DESCARTES	UNCL	Uncl.	Méthodes non précisées	Sin clasificar
UNCL	Unclassified: Gears not reported	Méthodes non précisées: engins non communiqués	Sin clasificar: Artes sin comunicar				

Area code						
Code des zones						
Código de zona						
		Area name	Nom des zones	Nombre de la zona		
Atlantic	Atlantique	Atlántico	ATL	Atlantic unclassified	Atlantique non classé	Atlántico sin clasificar
			EAST	East Atlantic	Atlantique Est	Atlántico este
			WEST	West Atlantic	Atlantique Ouest	Atlántico oeste
			NORT	North Atlantic	Atlantique Nord	Atlántico norte
			SOUT	South Atlantic	Atlantique Sud	Atlántico sur
			NE	Northeast Atlantic	Atlantique Nord Est	Atlántico noreste
			NW	Northwest Atlantic	Atlantique Nord Ouest	Atlántico noroeste
			SE	Southeast Atlantic	Atlantique Sud Est	Atlántico sudeste
			SW	Southwest Atlantic	Atlantique Sud Ouest	Atlántico sudoeste
			ETRO	East Tropical Atlantic	Atlantique Tropical Est	Atlántico tropical este
			WTRO	West Tropical Atlantic	Atlantique Tropical Ouest	Atlántico tropical oeste
			NWC	Northwest Central Atlantic	Atlantique Central Nord Ouest	Atlántico central noroeste
			GOFM	Gulf of Mexico	Golfe du Mexique	Golfo de México
			AZOR	Azores Islands, vicinity	Iles Açores, zones voisines	Islas Azores, zonas próximas
			MDRA	Madeira Islands, vicinity	Ile de Madère, zones voisines	Madeira, zonas próximas
			CANA	Canary Islands, vicinity	Iles Canaries, zones voisines	Islas Canarias, zonas próximas
			CVER	Cape Verde, vicinity	Cap-Vert, zones voisines	Cabo Verde, zonas próximas
NAM	Namibia, vicinity	Namibie, zones voisines	Namibia, zonas próximas			
VISC	Bay of Biscay	Golfe de Gascogne	Golfo de Vizcaya			
ATMED	Atlantic including Mediterranean	Atlantique y compris Méditerranée	Atlántico incluyendo Mediterráneo			
TROP	Tropical Atlantic	Atlantique Tropical	Atlántico tropical			
Mediterranean sea	Mar Méditerranée	Mediterráneo	MEDI	Mediterranean Sea	Mer Méditerranée	Mediterráneo
			SARD	Sardinia, vicinity	Sardaigne, zones voisines	Cerdeña, zonas próximas
			S.ADR	South Adriatic sea	Mer Adriatique Sud	Mar Adriático sur
			N.ION	North Ionian sea	Mer Ionienne Nord	Mar Jónico norte
			S.ION	South Ionian sea	Mer Ionienne Sud	Mar Jónico sur
			S.SIC	Strait of Sicily	Detroit de Sicile	Estrecho de Sicilia
			N.ADR	North Adriatic sea	Mer Adriatique Nord	Mar Adriático norte
			TYRR	Tyrrhenian sea	Mer Tyrrhénienne	Mar Tirreno
			LIGU	Ligurian sea	Mer Ligure	Mar Ligur
			ADRI	Adriatic sea	Mer Adriatique	Mar Adriático

Statistical Bulletin  
Bulletin Statistique  
Boletín Estadístico

**Vol.38**  
(1950-2007)



**Section 2**  
TABLES OF CATCH  
STATISTICS  
(1950-2007)



**Section 2**  
TABLEAUX DES  
STATISTIQUES DE  
CAPTURES  
(1950-2007)



**Sección 2**  
TABLAS DE  
ESTADÍSTICAS DE  
CAPTURAS  
(1950-2007)



## 2.1

Total catches of tunas (Atlantic + Mediterranean)

## 2.1

Total des captures de thonidés (Atlantique + Méditerranée)

## 2.1

Captura total de túnidos (Atlántico + Mediterráneo)









Table • Tableau • Tabla 5 (...)

	1981	1982	1983	1984	1985	1986	1987	1988	1989	1990	1991	1992	1993	1994	1995	1996	1997	1998	1999	2000	2001	2002	2003	2004	2005	2006	2007	
U.S.A.	32302	24282	21801	25193	29544	34163	32748	33914	29218	22357	31080	31558	32056	30691	30176	28979	31278	26210	27747	26197	26367	25321	27503	25957	23356	18858	27574	
U.S.S.R.	13834	19330	14631	12604	15496	9693	7840	22869	20472	16331	...	...	...	...	...	...	...	...	...	...	...	...	...	...	...	...	...	
UK.Bermuda	61	73	78	75	113	151	99	117	129	128	121	159	138	123	164	196	185	186	181	108	105	153	151	184	161	134	168	
UK.British Virgin Islands	...	...	...	...	...	...	...	...	...	...	...	...	...	...	...	...	...	...	...	...	...	...	...	...	7	4	18	...
UK.Sta Helena	204	411	199	216	149	236	257	276	516	285	144	237	315	242	415	319	434	499	140	270	317	86	64	63	63	520	350	
UK.Turks and Caicos	...	...	...	...	...	...	...	...	...	...	...	...	...	...	...	...	...	...	...	...	...	...	...	0	...	...	2	2
Uruguay	273	1450	2483	3615	3745	1302	1196	827	617	414	301	374	357	283	684	1018	1038	1285	813	968	1068	1040	1131	1473	1592	1084	596	
Vanuatu	...	...	...	...	...	...	...	...	...	...	...	...	...	...	...	...	...	...	...	...	...	...	...	...	1400	2267	2841	2261
Venezuela	18345	33926	52294	50679	43086	27853	26371	25595	29737	25490	38909	32411	39867	46901	27233	31667	32034	31033	26208	22645	35694	22903	12421	11835	7354	9921	6997	
<b>NCC</b>	29753	38687	27766	25220	37865	51115	39677	28368	24916	41746	48886	46289	48005	63493	51870	57955	51744	44563	48064	48996	44171	47650	52488	42522	30360	19719	29767	
Guyana	...	...	...	...	...	...	...	...	...	...	...	...	...	...	...	211	841	1065	1541	522	568	708	779	805	766	545	...	
Netherlands Antilles	554	554	554	554	550	560	580	620	620	620	550	570	605	560	510	13252	19072	19293	18971	19421	22230	12326	19548	16685	...	5547	2958	
<b>NCO</b>	...	...	...	...	...	...	...	...	...	...	...	...	2	...	...	...	...	...	...	...	...	...	...	...	...	...	...	...
Antigua and Barbuda	...	...	...	...	...	...	...	...	...	...	...	...	...	...	...	...	...	...	...	...	...	...	...	...	...	...	...	...
Argentina	857	1982	617	2788	2179	1294	2611	3459	2027	1807	2276	2078	500	31	138	109	250	43	157	20	240	11	149	726	441	...	...	
Aruba	145	145	145	145	145	150	113	100	96	83	69	55	60	135	50	60	60	60	60	60	50	50	...	...	...	...	...	...
Belize	...	...	...	...	...	...	...	...	...	...	...	...	...	...	3	...	1	...	36	18	...	...	...	...	...	...	...	...
Benin	460	531	238	376	392	320	101	115	444	346	343	315	333	317	308	307	623	622	303	287	287	276	2	5	3	3	...	
Cambodia	...	...	...	...	...	...	...	...	...	...	...	...	...	...	...	...	...	...	56	...	...	...	...	...	...	...	...	...
Cameroon	...	25	...	...	1	...	...	...	3	3	3	6	6	...	...	...	...	...	...	...	...	...	...	...	...	...	...	
Cayman Islands	3260	130	...	...	...	...	...	...	...	...	...	...	...	...	...	...	...	...	...	...	...	...	...	...	...	...	...	...
Colombia	608	404	59	897	1094	769	1091	1112	1370	442	136	4033	4785	4536	9200	804	46	46	46	46	46	46	46	46	46	46	46	...
Congo	250	...	5	10	27	47	33	33	46	49	38	39	41	30	29	26	...	...	...	...	...	...	...	...	...	...	...	...
Costa Rica	...	...	...	...	...	...	...	...	...	...	...	...	2	...	...	...	...	...	3	14	...	...	1	...	...	...	...	...
Cuba	9647	8595	8984	9610	8846	8083	7673	6560	5084	4618	3940	3960	2381	2874	2951	2926	2392	1179	907	914	124	243	1061	1121	1111	1202	...	
Dominica	...	...	...	...	...	...	1	4	135	103	137	128	152	130	91	91	91	330	328	319	411	297	181	235	233	258	...	
Dominican Republic	945	821	746	1594	1751	2173	1869	1734	2326	2149	1637	1342	1260	2161	3287	3287	2465	1314	927	1053	749	905	524	370	391	359	...	
Falklands	...	...	...	...	...	...	...	...	...	...	...	...	...	...	...	...	...	...	2	1	0	0	...	...	...	...	...	...
Faroe Islands	...	...	...	...	...	...	...	...	...	...	...	...	...	...	...	...	...	67	120	131	...	...	...	...	...	...	...	...
Gambia	...	...	...	...	...	...	...	...	2	16	15	...	...	...	...	...	...	...	...	...	...	...	...	...	...	...	...	...
Georgia	...	...	...	...	...	...	47	90	34	25	22	10	...	...	...	...	...	...	...	...	...	...	...	...	...	...	...	...
Germany Democratic Rep.	457	1500	1409	199	81	36	8	...	2	...	...	...	...	...	...	...	...	...	...	...	...	...	...	...	...	...	...	...
Grenada	301	327	464	534	600	1117	523	798	581	1174	1364	1265	1570	846	778	867	662	1076	957	1007	1409	1241	1535	1037	1103	1141	1242	
Guinea Bissau	...	...	4	5	5	5	...	3	3	3	3	3	5	5	6	6	...	...	...	...	...	...	...	...	...	...	...	...
Honduras	...	...	...	...	...	...	...	...	...	...	...	...	...	...	13	10	15	5	20	...	...	...	...	...	...	...	...	...
Israel	238	750	317	331	335	284	273	135	124	129	108	126	119	119	215	133	119	119	119	119	119	119	119	119	119	119	119	...
Jamaica	...	...	...	...	...	...	...	...	...	...	...	...	...	...	...	239	275	...	...	79	85	48	...	...	...	...	...	...
Lebanon	130	120	110	100	120	130	150	150	150	130	150	150	175	200	500	500	...	...	...	...	...	...	...	...	...	...	...	...
Liberia	479	429	449	413	337	317	389	551	590	274	270	324	106	79	205	319	278	925	635	927	351	352	302	106	122	118	...	
Mauritania	564	176	91	100	100	100	100	100	100	100	877	377	746	54	263	2479	2170	1304	...	...	...	...	...	...	...	...	...	...
Mixed flags	5776	6137	8209	1716	1387	2074	9277	9298	8373	10804	20613	22682	32601	17661	11000	18217	15408	16745	20873	26910	22470	14934	9060	9608	8518	9692	5954	
NEI	958	6027	12230	4699	2762	3766	7424	13495	18849	37493	34638	39259	43741	47062	47710	51409	41146	52923	54539	37585	34278	20488	18928	17732	5293	1135	253	
Palestina	...	...	...	...	...	...	...	...	...	...	...	...	...	...	...	140	161	153	160	160	60	129	...	...	...	...	...	...
Puerto Rico	...	...	...	...	...	...	...	...	...	...	106	146	150	216	194	...	...	...	...	...	...	...	...	...	...	...	...	...
Rumania	93	540	408	274	158	206	25	343	170	150	561	157	...	...	...	...	...	...	...	...	...	...	...	...	...	...	...	...
Saint Kitts and Nevis	...	...	...	...	...	...	...	...	...	...	...	...	...	...	...	...	7	16	24	24	23	13	29	17	9	...	...	...
Serbia & Montenegro	...	...	...	...	...	...	...	...	...	...	63	1	31	23	45	42	36	38	39	45	41	...	...	...	...	...	...	...
Seychelles	...	...	...	...	...	...	...	...	...	...	...	...	...	...	...	...	...	...	...	133	...	181	...	...	...	...	...	...
Sierra Leone	120	84	81	83	90	90	90	90	290	90	619	614	601	599	598	598	...	...	...	735	7097	542	...	...	...	...	...	
Sta. Lucia	62	64	58	120	132	201	139	155	112	295	345	474	521	554	444	468	484	869	633	714	633	566	644	639	654	650	373	
Togo	332	418	336	180	278	194	268	407	270	192	183	114	405	291	165	294	262	252	307	77	205	158	872	71	73	80	...	
Ukraine	...	...	...	...	...	...	...	1385	985	...	324	121	3	4	...	342	2786	2221	1150	496	444	1436	46	...	...	...	...	
Unclassified flag	...	...	...	...	...	...	...	...	...	...	...	...	...	...	...	50	...	...	...	...	...	...	...	...	...	...	...	...
Yugoslavia Fed.	429	561	1272	814	1133	867	726	1605	704	1051	...	...	...	...	...	...	...	...	...	...	...	...	...	...	...	...	...	...



**Table • Tableau • Tabla 7** *Total catch of tunas by gear and year (ATL + MED)    Prise totale de thonidés par engin et année (ATL + MED)    Captura total de túnidos por arte y año (ATL + MED)*

Year	BB	GILL	HAND	HARP	HS	LL	PS	RR	SPOR	SURF	TL	TN	TRAP	TRAW	TROL	UNCL
1950	4377	2434	258	2303	134	2031	2952	75	...	14530	...	105	13820	27	40417	9406
1951	6089	3568	697	1665	101	1546	7482	86	...	11202	...	15	11207	12	35443	10153
1952	7614	3423	568	2051	90	1310	15836	70	...	14385	...	62	10672	17	33258	10499
1953	12449	2758	312	2125	132	1204	11331	29	...	24996	...	51	16772	21	27358	17038
1954	16702	2173	390	2732	58	757	13993	50	...	22550	...	81	13395	8	33355	26282
1955	15169	1894	302	2894	64	964	14849	15	...	24174	...	156	13528	3	29362	67823
1956	19517	3146	456	2994	127	1462	6194	11	...	7668	...	49	21867	152	36829	63612
1957	34735	3273	129	3482	117	17914	7139	18	...	12937	...	89	24805	370	31603	52288
1958	36437	4731	228	3952	96	35360	7288	15	...	18901	...	41	29952	285	35560	35855
1959	35865	2817	169	4750	127	61848	4542	23	...	17540	...	71	26344	1	32536	20291
1960	41171	3506	233	2905	195	78770	7079	303	...	19987	...	32	19980	2	34811	43248
1961	43830	3612	135	2399	141	80544	13063	423	...	19407	...	40	16509	1	22641	56466
1962	51225	4723	161	2184	226	105271	15293	727	...	22317	...	35	19482	2	32272	19232
1963	67146	5055	160	1019	161	126738	14488	1518	...	19044	...	31	13260	3	25735	34027
1964	60902	4098	110	340	185	142673	22718	1016	...	17190	...	12	13483	1	28911	22456
1965	71684	4684	361	685	254	154504	20390	1497	...	16436	...	43	16695	7	26476	37980
1966	58224	5089	116	828	324	111057	28573	4174	...	15849	...	51	13356	12	23530	32865
1967	65963	4901	206	447	343	85642	37296	848	2	22782	...	61	15291	15	31366	54342
1968	66379	6575	216	206	442	110478	62414	1109	5	17314	...	55	10064	19	24676	40801
1969	59955	6131	223	215	499	128238	71173	1555	8	26539	...	45	10824	43	18769	71351
1970	63021	2	231	72	...	136292	79248	1245	14	24569	...	...	7180	23	15706	44896
1971	72633	1	269	166	...	140832	98557	1678	38	33507	...	...	5625	16	24029	51400
1972	62153	...	444	160	...	138270	116870	1729	148	35927	...	...	4726	9	26517	42032
1973	70095	2	471	86	...	143723	111160	1183	166	27376	...	...	4482	2	18999	32184
1974	100420	3040	216	214	...	133136	148129	3600	109	44696	...	...	5640	...	20999	39959
1975	67959	4726	161	...	...	132464	140686	1036	186	35920	...	...	3014	...	9556	39839
1976	78730	4517	375	513	...	126795	144950	1408	232	37193	...	...	3260	84	13922	32544
1977	90521	764	711	608	...	132359	178577	1458	457	48123	...	...	3595	7	17400	38243
1978	86384	1885	1072	1592	...	120765	192837	1321	450	38628	...	...	3065	26	24773	31814
1979	93581	3919	2260	1333	124	113340	152235	6438	714	42716	...	...	3229	33	23830	34875
1980	90437	8192	748	1190	208	127885	207066	10785	433	58440	...	...	2933	54	14705	21416
1981	99964	4937	7072	1158	484	124801	253171	13972	208	43147	...	...	3818	42	14734	25394
1982	112868	3361	5643	614	441	149362	276749	10973	667	51157	213	...	6264	11	14948	37900
1983	108235	7163	7043	947	128	114799	282977	10191	619	46793	355	...	5891	52	16140	28745
1984	95460	7895	4508	212	222	130458	206509	12033	143	47865	260	...	7125	20	13377	35746
1985	123461	9270	4120	242	243	154428	214159	11504	365	33344	121	...	4727	29	11601	35061
1986	115156	8074	4345	231	255	155333	203739	14589	225	35886	39	...	2862	40	14707	36663
1987	124373	8713	4538	229	53	141489	205763	13004	272	42116	32	...	3403	306	15476	48434
1988	128302	15255	4722	206	45	152366	211457	11254	225	47748	268	...	7016	18736	14952	46906
1989	121250	22221	4482	369	426	158395	204599	9028	230	46850	639	...	8217	16346	14783	44666
1990	129156	27862	5169	236	348	163821	274138	4277	672	28750	404	...	10033	8770	15164	35931
1991	123110	26216	3825	211	292	164441	333246	12119	573	26390	448	...	6088	4783	11991	39667
1992	116139	30281	4064	172	357	171141	293486	12181	549	31893	403	...	4030	4457	10509	38784
1993	121321	20329	4745	151	453	169366	356214	13956	582	29014	309	...	3091	2379	9247	35929
1994	129193	21576	5550	128	258	197045	318227	15563	714	27978	203	...	3989	2608	8932	37394
1995	124639	16425	6870	314	250	189355	280421	14639	605	31084	268	...	2730	3736	13771	37725
1996	118044	17350	5543	242	259	187015	277103	15188	714	40586	320	...	3369	3484	10042	41843
1997	126162	18483	8109	275	572	169425	240770	16611	579	33707	145	...	5159	6858	10672	35620
1998	132924	22249	7198	422	600	168551	256897	14053	70	28731	334	...	5629	10914	7689	30474
1999	130716	22065	6768	177	279	179879	260128	14059	542	29237	376	...	4722	7476	8272	35503
2000	109252	23234	8523	310	277	183002	240482	14203	515	26091	263	...	5471	5495	6168	28877
2001	132003	12883	7829	252	274	160977	260752	15648	2042	23220	93	...	5565	9168	5343	43030
2002	97803	9876	6979	111	205	139945	225765	14681	979	24772	43	...	4692	11539	4842	43104
2003	102407	7478	6649	253	...	154499	235239	16482	594	3663	53	...	2536	5998	7240	39238
2004	126917	7410	6316	143	...	160033	212857	15631	574	8026	60	12	2645	4083	9951	25487
2005	122772	9651	5945	246	...	143264	276782	14504	600	4611	47	62	3619	8064	12935	12570
2006	114902	9948	6929	254	0	145169	215401	10180	292	1924	44	...	3457	8092	12471	8128
2007	98699	10952	21237	307	...	158357	193742	8854	36	3713	24	...	5196	4816	7714	9367



## 2.2

Total catches of tunas (Atlantic)

## 2.2

Total des captures de thonidés (Atlantique)

## 2.2

Captura total de túnidos (Atlántico)





Table • Tableau • Tabla 8 (...)

	1950	1951	1952	1953	1954	1955	1956	1957	1958	1959	1960	1961	1962	1963	1964	1965	1966	1967	1968	1969	1970	1971	1972	1973	1974	1975	1976	1977	1978	1979	1980		
<b>NCC</b> Chinese Taipei	...	...	...	...	...	...	...	...	...	...	...	...	344	538	578	326	2479	8513	26669	40474	37937	35484	44834	43543	35845	31418	38680	34876	35022	34258	31292		
Guyana	...	...	...	...	...	...	...	...	...	...	...	...	...	...	...	...	...	...	...	...	...	...	...	...	...	...	...	...	...	...	...		
Netherlands Antilles	...	...	...	...	...	...	...	...	...	...	...	...	...	...	...	...	...	...	...	...	357	357	357	357	357	357	357	357	554	554	554		
<b>NCO</b> Antigua and Barbuda	...	...	...	...	...	...	...	...	...	...	...	...	...	...	...	...	...	...	...	...	...	...	...	...	...	...	...	...	...	...	...		
Argentina	...	...	...	...	300	...	...	...	...	1700	2141	1778	1501	3149	2535	2200	1800	1300	2485	3600	5200	3811	3700	1487	2474	512	1143	3388	2168	1288	2638		
Aruba	...	...	...	...	...	...	...	...	...	...	...	...	...	...	...	...	...	...	...	...	100	100	100	100	110	110	120	120	145	145	145		
Belize	...	...	...	...	...	...	...	...	...	...	...	...	...	...	...	...	...	...	...	...	...	...	...	...	...	...	...	...	...	...	...	...	
Benin	...	...	...	...	...	...	...	...	...	...	...	...	...	...	...	...	...	...	...	...	...	...	...	...	...	...	...	...	...	135	242		
Cambodia	...	...	...	...	...	...	...	...	...	...	...	...	...	...	...	...	...	...	...	...	...	...	...	...	...	...	...	...	...	...	...	...	
Cameroon	...	...	...	...	...	...	...	...	...	...	...	...	...	...	...	...	...	...	...	...	...	...	...	...	...	...	...	...	...	...	...	...	
Cayman Islands	...	...	...	...	...	...	...	...	...	...	...	...	...	...	...	...	...	...	...	...	...	...	...	...	...	...	...	...	...	...	...	891	
Colombia	...	...	...	...	...	...	...	...	...	...	...	...	...	...	...	...	...	...	...	...	...	600	800	200	400	589	859	385	406	354	260	307	
Congo	...	...	...	...	...	...	...	...	...	...	...	...	...	...	...	...	...	...	...	...	...	...	...	...	...	...	...	...	...	...	...	1395	
Costa Rica	...	...	...	...	...	...	...	...	...	...	...	...	...	...	...	...	...	...	...	...	...	...	...	...	...	...	...	...	...	...	...	...	
Cuba	...	...	1229	1281	1370	1396	1503	1955	1450	3300	5100	4695	2649	3468	3271	4460	4734	10030	8272	5813	9200	8900	8600	11800	11300	10728	10322	10100	9200	9500	11882		
Dominica	...	...	...	...	...	...	...	...	...	...	...	...	...	...	...	...	...	...	...	...	...	...	...	...	...	...	...	...	...	...	...	...	...
Dominican Republic	...	...	...	...	...	...	...	...	...	...	...	...	...	...	...	...	200	300	500	500	600	600	600	900	920	705	556	418	618	802	888		
Falklands	...	...	...	...	...	...	...	...	...	...	...	...	...	...	...	...	...	...	...	...	...	...	...	...	...	...	...	...	...	...	...	...	
Faroe Islands	...	...	...	...	...	...	...	...	...	...	...	...	...	...	...	...	...	...	...	...	...	...	...	...	...	...	...	...	...	...	...	...	...
Gambia	...	...	...	...	...	...	...	...	...	...	...	...	...	...	...	...	...	...	...	...	...	...	...	...	...	...	...	...	...	...	...	...	...
Georgia	...	...	...	...	...	...	...	...	...	...	...	...	...	...	...	...	...	...	...	...	...	...	...	...	...	...	...	...	...	...	...	...	...
Germany Democratic Rep.	...	...	...	...	...	...	...	...	...	...	...	...	...	...	...	...	...	200	...	...	...	...	...	...	1	...	13	...	29	74	361		
Grenada	...	...	...	...	...	...	...	...	...	...	...	...	...	100	300	300	200	300	300	300	400	400	400	400	334	400	400	774	649	444	698		
Guinea Bissau	...	...	...	...	...	...	...	...	...	...	...	...	...	...	...	...	...	...	...	...	...	...	...	...	...	...	...	...	...	...	...	...	...
Honduras	...	...	...	...	...	...	...	...	...	...	...	...	...	...	...	...	...	...	...	...	...	...	...	...	...	...	...	...	...	...	...	...	...
Israel	...	...	...	...	...	...	...	...	...	...	...	...	...	...	...	500	100	...	...	300	...	...	...	...	...	...	...	...	...	...	...	227	
Jamaica	...	...	...	...	...	...	...	...	...	...	...	...	...	...	...	...	...	...	...	...	...	...	...	...	...	...	...	...	...	...	...	...	...
Liberia	...	...	...	...	...	...	...	...	...	...	...	...	...	...	...	...	...	...	...	...	...	200	200	200	200	200	200	200	218	515	187		
Mauritania	...	...	...	...	...	...	...	...	...	...	...	...	...	...	...	...	...	...	...	...	...	50	100	150	150	130	130	140	140	140	132		
Mixed flags	...	...	...	...	...	...	...	...	...	...	...	...	4	8	7	23	36	72	93	135	188	289	299	476	518	661	809	820	759	873			
NEI	...	...	...	...	...	...	...	...	...	...	...	...	...	...	...	...	...	...	...	...	...	...	...	...	...	...	...	...	...	...	...	...	...
Puerto Rico	...	...	...	...	...	...	...	...	...	...	...	...	...	...	...	...	...	...	...	...	...	...	...	...	...	...	...	...	...	...	...	...	...
Rumania	...	...	...	...	...	...	...	...	...	...	...	...	...	...	...	...	...	...	...	...	...	...	...	...	100	100	486	337	89	225	22	81	
Saint Kitts and Nevis	...	...	...	...	...	...	...	...	...	...	...	...	...	...	...	...	...	...	...	...	...	...	...	...	...	...	...	...	...	...	...	...	...
Seychelles	...	...	...	...	...	...	...	...	...	...	...	...	...	...	...	...	...	...	...	...	...	...	...	...	...	...	...	...	...	...	...	...	...
Sierra Leone	...	...	...	...	...	...	...	...	...	...	...	...	...	...	...	...	...	...	...	...	...	...	...	...	...	...	16	...	539	492	149		
Sta. Lucia	...	...	...	...	...	...	...	...	...	...	...	...	...	...	...	...	...	...	...	...	...	119	119	119	127	127	135	157	167	69	67		
Togo	...	...	...	...	...	...	...	...	...	...	...	...	...	...	...	...	...	...	...	...	...	400	500	500	600	564	792	660	533	533	43	433	
Ukraine	...	...	...	...	...	...	...	...	...	...	...	...	...	...	...	...	...	...	...	...	...	...	...	...	...	...	...	...	...	...	...	...	...



Table • Tableau • Tabla 8 (...)

	1981	1982	1983	1984	1985	1986	1987	1988	1989	1990	1991	1992	1993	1994	1995	1996	1997	1998	1999	2000	2001	2002	2003	2004	2005	2006	2007	
<b>NCC</b> Chinese Taipei	29753	38687	27766	25220	37865	51115	39677	28368	24916	41746	48886	46289	47676	62783	51376	57543	51463	44457	48037	48827	43842	47142	52043	42471	30093	19714	29767	
Guyana	...	...	...	...	...	...	...	...	...	...	...	...	...	...	...	211	841	1065	1541	522	568	708	779	805	766	545	...	
Netherlands Antilles	554	554	554	554	550	560	580	620	620	620	550	570	605	560	510	13252	19072	19293	18971	19421	22230	12326	19548	16685	...	5547	2958	
<b>NCO</b> Antigua and Barbuda	...	...	...	...	...	...	...	...	...	...	...	...	2	...	...	...	...	...	...	...	...	...	...	...	...	...	...	
Argentina	857	1982	617	2788	2179	1294	2611	3459	2027	1807	2276	2078	500	31	138	109	250	43	157	20	240	11	149	726	441	...	...	
Aruba	145	145	145	145	145	150	113	100	96	83	69	55	60	135	50	60	60	60	60	60	50	50	...	...	...	...	...	
Belize	...	...	...	...	...	...	...	...	...	...	...	...	...	...	3	...	1	...	36	18	...	...	...	...	...	...	...	
Benin	460	531	238	376	392	320	101	115	444	346	343	315	333	317	308	307	623	622	303	287	287	276	2	5	3	3	...	
Cambodia	...	...	...	...	...	...	...	...	...	...	...	...	...	...	...	...	...	...	...	56	...	...	...	...	...	...	...	
Cameroon	...	25	...	...	1	...	...	...	3	3	3	6	6	...	...	...	...	...	...	...	...	...	...	...	...	...	...	
Cayman Islands	3260	130	...	...	...	...	...	...	...	...	...	...	...	...	...	...	...	...	...	...	...	...	...	...	...	...	...	
Colombia	608	404	59	897	1094	769	1091	1112	1370	442	136	4033	4785	4536	9200	804	46	46	46	46	46	46	46	46	46	46	46	46
Congo	250	...	5	10	27	47	33	33	46	49	38	39	41	30	29	26	...	...	...	...	...	...	...	...	...	...	...	
Costa Rica	...	...	...	...	...	...	...	...	...	...	...	...	2	...	...	...	...	...	...	3	14	...	...	1	...	...	...	
Cuba	9647	8595	8984	9610	8846	8083	7673	6560	5084	4618	3940	3960	2381	2874	2951	2926	2392	1179	907	914	124	243	1061	1121	1111	1202	...	
Dominica	...	...	...	...	...	...	...	1	4	135	103	137	128	152	130	91	91	91	330	328	319	411	297	181	235	233	258	
Dominican Republic	945	821	746	1594	1751	2173	1869	1734	2326	2149	1637	1342	1260	2161	3287	3287	2465	1314	927	1053	749	905	524	370	391	359	...	
Falklands	...	...	...	...	...	...	...	...	...	...	...	...	...	...	...	...	...	...	2	1	0	0	...	...	...	...	...	
Faroe Islands	...	...	...	...	...	...	...	...	...	...	...	...	...	...	...	...	...	67	120	131	...	...	...	...	...	...	...	
Gambia	...	...	...	...	...	...	...	...	...	2	16	15	...	...	...	...	...	...	...	...	...	...	...	...	...	...	...	
Georgia	...	...	...	...	...	...	47	90	34	25	22	10	...	...	...	...	...	...	...	...	...	...	...	...	...	...	...	
Germany Democratic Rep.	457	1500	1409	199	81	36	8	...	2	...	...	...	...	...	...	...	...	...	...	...	...	...	...	...	...	...	...	
Grenada	301	327	464	534	600	1117	523	798	581	1174	1364	1265	1570	846	778	867	662	1076	957	1007	1409	1241	1535	1037	1103	1141	1242	
Guinea Bissau	...	...	4	5	5	...	3	3	3	3	3	5	5	6	6	6	...	...	...	...	...	...	...	...	...	...	...	
Honduras	...	...	...	...	...	...	...	...	...	...	...	...	...	...	13	10	15	5	20	...	...	...	...	...	...	...	...	
Israel	203	640	282	271	76	...	...	...	...	...	...	...	...	...	...	...	...	...	...	...	...	...	...	...	...	...	...	
Jamaica	...	...	...	...	...	...	...	...	...	...	...	...	...	...	...	239	275	...	79	85	48	...	...	...	...	...	...	
Liberia	479	429	449	413	337	317	389	551	590	274	270	324	106	79	205	319	278	925	635	927	351	352	302	106	122	118	...	
Mauritania	564	176	91	100	100	100	100	100	100	100	877	377	746	54	263	2479	2170	1304	...	...	...	...	...	...	...	...	...	
Mixed flags	5776	6137	8209	1716	1387	2074	9277	9298	8373	10804	20613	22682	32601	17661	11000	18217	15408	16745	20873	26910	22470	14934	9060	9608	8518	9692	5954	
NEI	12	5033	11046	3015	1473	2272	5676	11226	16571	35262	31036	36058	42741	45362	46360	50738	39704	50868	52204	37459	33707	19980	18318	17023	5293	1135	253	
Puerto Rico	...	...	...	...	...	...	...	...	...	...	106	146	150	216	194	...	...	...	...	...	...	...	...	...	...	...	...	
Rumania	93	540	408	274	158	206	25	343	170	150	561	157	...	...	...	...	...	...	...	...	...	...	...	...	...	...	...	
Saint Kitts and Nevis	...	...	...	...	...	...	...	...	...	...	...	...	...	...	...	...	7	16	24	24	23	13	29	17	9	...	...	
Seychelles	...	...	...	...	...	...	...	...	...	...	...	...	...	...	...	...	...	...	...	133	...	181	...	...	...	...	...	
Sierra Leone	120	84	81	83	90	90	90	90	290	90	619	614	601	599	598	598	...	...	...	735	7097	542	...	...	...	...	...	
Sta. Lucia	62	64	58	120	132	201	139	155	112	295	345	474	521	554	444	468	484	869	633	714	633	566	644	639	654	650	373	
Togo	332	418	336	180	278	194	268	407	270	192	183	114	405	291	165	294	262	252	307	77	205	158	872	71	73	80	...	
Ukraine	...	...	...	...	...	...	...	1385	985	...	324	121	3	4	...	342	2786	2221	1150	496	444	1436	46	...	...	...	...	



Table • Tableau • Tabla 10

Total catch of tunas by gear and year (ATL)

Prise totale de thonidés par engin et année (ATL)

Captura total de túnidos por arte y año (ATL)

Year	BB	GILL	HAND	HARP	HS	LL	PS	RR	SPOR	SURF	TL	TN	TRAP	TRAW	TROL	UNCL
1950	4377	2434	258	2303	134	1445	2201	75	...	14530	...	105	8791	27	40417	8099
1951	6089	3568	697	1665	101	966	6828	86	...	11202	...	15	6581	12	35443	8537
1952	7614	3423	568	2051	90	973	14752	70	...	14385	...	62	7515	17	33258	8733
1953	12449	2758	312	2125	132	1204	10218	29	...	24996	...	51	11509	21	27358	8539
1954	16702	2173	390	2732	58	305	12504	50	...	22550	...	81	8517	8	33355	6484
1955	15169	1894	302	2894	64	624	13395	15	...	24174	...	156	9098	3	29362	10040
1956	19517	3146	456	2994	127	1069	5314	11	...	7668	...	49	17412	152	36829	4183
1957	34735	3273	129	3482	117	17914	6437	18	...	12937	...	89	20603	370	31603	5873
1958	36437	4731	228	3952	96	34946	6537	15	...	18901	...	41	23912	285	35560	4861
1959	35865	2817	169	4750	127	61848	4041	23	...	17540	...	71	22962	1	32536	6407
1960	41171	3106	233	2905	195	78770	6779	303	...	19987	...	32	16070	2	34811	5936
1961	43830	3013	135	2399	141	80450	12450	423	...	16839	...	40	13438	1	22641	6954
1962	51225	4509	161	2184	226	105083	14789	727	...	18583	...	35	16593	2	32272	8720
1963	67146	4387	160	1019	161	125844	12838	1518	...	15735	...	31	10584	3	25735	7103
1964	60902	3145	110	340	185	142091	21365	1016	...	15131	...	12	9823	1	28911	5944
1965	71684	4294	361	685	254	152681	19871	1497	...	14823	...	43	11925	7	26476	7903
1966	58224	5089	116	828	324	109365	26509	4174	...	14232	...	51	9992	12	23530	7952
1967	65963	4901	206	447	343	84473	34256	848	2	19386	...	61	10939	15	31366	9385
1968	66379	6575	216	206	442	108682	58990	1109	5	16030	...	55	5804	19	24676	9073
1969	59955	6131	223	215	499	126488	67263	1555	8	24283	...	45	6287	43	18769	10139
1970	63021	2	131	72	...	135109	76816	1245	14	21593	...	...	5319	23	15706	19403
1971	72631	1	169	166	...	139277	94607	1678	38	30353	...	...	3479	16	24029	17237
1972	62153	...	344	160	...	136504	112740	1729	148	33976	...	...	2523	9	26517	18789
1973	70095	2	371	86	...	141815	106811	1183	166	24338	...	...	2632	2	18999	20904
1974	100420	3040	116	214	...	129634	139974	3600	109	41757	...	...	2091	...	20999	25979
1975	67953	4726	61	...	...	130349	132576	1036	172	33432	...	...	1053	...	9556	27941
1976	78730	4517	275	189	...	121367	130937	1408	232	33520	...	...	989	84	13922	24115
1977	90520	764	611	157	...	126984	168862	1458	369	45039	...	...	1535	7	17400	26524
1978	86384	1885	984	814	...	115390	185282	1321	378	35194	...	...	1166	18	24773	19845
1979	93581	3919	2122	858	124	108241	144960	6438	699	39294	...	...	1468	33	23830	18971
1980	90437	8192	721	689	208	122517	182790	10785	400	55088	...	...	1567	54	14705	13786
1981	98964	4937	7071	641	484	119041	220532	13972	187	40603	...	...	2090	42	14734	17345
1982	112276	3284	5641	234	441	142042	238574	10973	582	47834	213	...	3622	11	14915	29412
1983	107700	7106	6879	581	128	107506	238431	10191	589	46264	355	...	2957	52	16140	20233
1984	92420	5871	4283	212	222	122288	184259	12023	103	47578	260	...	3045	20	13377	18515
1985	122940	6502	3742	242	243	146332	185748	11454	285	32783	121	...	2270	28	11337	16429
1986	115156	5443	4153	231	255	146999	179721	14539	135	35592	39	...	1332	40	14707	15821
1987	124373	5842	4238	229	53	132522	176528	12954	179	41545	32	...	1433	306	15476	27524
1988	128302	11577	4015	206	45	141495	179645	11204	129	45132	268	...	3741	18736	14952	25510
1989	121250	17740	4156	369	426	150044	186845	8978	134	45133	639	...	2919	16346	14783	24261
1990	129048	19060	4159	229	348	154988	245312	4227	150	26976	404	...	3785	8770	15164	23261
1991	122463	19228	3539	205	292	153653	297068	12069	141	24737	448	...	2573	4783	11923	27321
1992	115810	21010	3561	167	357	160468	263036	12131	146	30856	403	...	1850	4457	10448	29979
1993	121042	13441	3998	149	453	159243	312715	13906	137	28175	284	...	2261	2379	9178	27557
1994	129112	12292	3913	126	258	180662	279371	15463	189	26599	203	...	2014	2608	8789	27834
1995	124270	8239	4005	310	250	174474	244080	14489	61	29169	268	...	1523	3736	13448	29985
1996	117834	8505	3798	222	259	172594	237209	15188	290	37761	320	...	2248	3484	9920	31843
1997	126158	7575	6153	243	572	158014	205645	16611	170	32637	145	...	4423	6858	10464	26743
1998	132880	12294	5911	410	600	159112	208397	14049	...	28083	184	...	3657	10914	7629	21573
1999	130615	11409	5562	172	279	170901	221621	14049	116	28205	150	...	3216	7476	8188	22178
2000	109164	12949	6992	297	277	169912	206588	14203	101	25291	124	...	3625	5495	6167	16873
2001	131926	8410	6960	251	274	147423	226480	15646	395	22084	93	...	4047	9168	5343	25160
2002	97773	5127	5828	109	205	125816	199021	14681	333	23918	43	...	3866	11539	4713	26496
2003	102398	5563	5289	245	...	135923	209608	16482	...	2614	53	...	2310	7240	7240	25677
2004	126901	5366	4757	137	...	142738	184787	15631	0	6641	60	...	2483	4083	9951	13360
2005	122762	8118	5342	239	...	125845	179228	14504	4	3497	47	...	3243	8064	12935	7767
2006	114902	6771	6579	254	0	127508	157614	10180	7	366	44	...	3171	8092	12471	7787
2007	98699	6319	21066	307	...	139037	159734	8854	14	14	24	...	4924	4816	7708	8209



## 2.3

Total catches of tunas (Mediterranean)

## 2.3

Total des captures de thonidés (Méditerranée)

## 2.3

Captura total de túnidos (Mediterráneo)

**Table • Tableau • Tabla 11** *Total catch of tunas by flag and year (MED)*

*Prise totale de thonidés par pavillon et année (MED)*

*Captura total de túnidos por bandera y año (MED)*

		1950	1951	1952	1953	1954	1955	1956	1957	1958	1959	1960	1961	1962	1963	1964	1965	1966	1967	1968	1969	1970	1971	1972	1973	1974	1975	1976	1977	1978	1979	1980		
<b>CP</b>	Albania	...	...	...	...	...	...	...	...	...	...	...	...	...	...	...	...	...	...	...	...	...	...	...	...	...	...	...	...	...	...	...	...	
	Algerie	100	100	100	98	62	98	56	52	78	...	...	...	...	...	100	200	450	350	250	250	100	131	223	443	412	706	560	616	536	1186	1480		
	China P.R.	...	...	...	...	...	...	...	...	...	...	...	...	...	...	...	...	...	...	...	...	...	...	...	...	...	...	...	...	...	...	...	...	
	Croatia	...	...	...	...	...	...	...	...	...	...	...	...	...	...	...	...	...	...	...	...	...	...	...	...	...	...	...	...	...	...	...	...	
	EC.Bulgaria	...	...	...	...	...	...	...	...	...	...	...	...	...	...	...	1683	1475	2281	1784	2079	...	100	...	...	...	...	40	44	11	1	13		
	EC.Cyprus	...	...	...	...	...	...	...	...	...	...	...	...	...	...	...	6	9	14	12	9	14	17	6	6	5	12	66	113	93	115	99		
	EC.España	1850	1618	1160	1138	1961	1582	2032	345	2440	374	1581	3129	3878	5157	3338	5243	4303	5026	3774	4736	4769	4616	3888	4227	4216	2996	3508	3678	4464	4392	4283		
	EC.France	507	816	966	899	798	783	329	615	294	384	400	599	214	668	953	390	1000	1500	2500	1500	1100	2200	1100	1400	1800	1600	3800	3182	1597	1578	1701		
	EC.Greece	600	600	600	1300	4000	7800	3300	5300	2000	1600	2300	3000	3000	3400	1500	3900	2800	2400	2200	2500	900	600	600	500	487	658	511	550	610	712	809		
	EC.Italy	2200	1978	1766	2483	2344	2144	1926	2810	2953	1987	2545	4772	3412	4283	4142	3617	3944	6150	6534	7961	6794	8892	11027	8718	13129	12843	16543	13303	12642	11528	13489		
	EC.Malta	100	100	100	100	100	100	100	100	100	100	100	100	100	200	200	100	100	100	100	...	112	224	224	324	236	313	225	311	199	197	269		
	EC.Portugal	...	...	...	...	...	...	...	...	...	...	...	...	...	...	...	...	...	...	...	...	...	...	...	...	...	...	...	...	...	...	...	...	...
	Egypt	...	...	...	...	...	...	...	...	...	...	...	...	...	...	...	...	...	...	...	...	...	...	...	...	...	...	...	...	...	...	...	...	...
	Japan	...	...	...	...	...	...	...	...	...	...	...	...	...	...	...	...	...	...	...	...	...	...	...	...	113	246	2195	1260	971	520	63	102	120
	Korea Rep.	...	...	...	...	...	...	...	...	...	...	...	...	...	...	...	...	...	...	...	...	...	...	...	...	...	...	...	...	...	...	...	...	...
	Libya	1000	1100	900	1700	1200	1200	1200	1200	1200	1100	1100	1000	800	100	400	824	924	1136	1560	2000	500	600	449	475	1469	780	799	336	677	424	398		
	Maroc	...	...	...	...	...	...	...	...	...	...	...	181	449	835	935	898	582	785	893	356	351	678	525	957	755	362	1178	981	522	275	72		
	Panama	...	...	...	...	...	...	...	...	...	...	...	...	...	...	...	...	...	...	...	...	...	...	...	...	...	...	...	4	...	...	...	...	
Syrian Arab Republic	...	...	...	...	...	...	...	...	...	...	...	...	...	...	...	...	...	...	...	...	...	...	...	...	...	...	...	102	105	109	89	80		
Tunisie	465	410	290	320	355	301	...	34	...	85	...	...	404	260	376	601	293	307	184	77	682	1013	659	654	1283	1161	1522	2719	2504	3215	3109			
Turkey	...	...	...	6000	14700	49000	55500	40100	28100	11300	32612	42212	4112	19424	11312	20812	16536	36113	21768	50615	18294	25327	14033	4026	5373	3398	3366	4714	5683	9153	14696			
U.S.S.R.	...	...	...	...	...	...	...	...	...	...	...	...	...	...	...	...	200	100	100	...	...	...	...	...	...	...	...	...	...	...	...	...	...	
<b>NCC</b>	Chinese Taipei	...	...	...	...	...	...	...	...	...	...	...	...	...	...	...	...	...	...	...	...	...	...	...	...	...	...	...	...	...	...	...	...	
<b>NCO</b>	Israel	100	100	100	200	200	100	200	300	500	500	500	700	1000	900	1100	200	300	...	300	200	100	100	100	100	242	200	300	300	200	170	105		
	Lebanon	...	...	...	...	...	...	...	...	...	...	600	500	400	500	500	500	300	200	300	800	200	200	200	200	260	200	140	130	140	140	140		
	NEI	...	...	...	...	...	...	...	...	...	...	...	...	...	...	...	...	...	...	...	...	...	...	...	...	...	...	...	...	...	...	...	1023	
	Palestina	...	...	...	...	...	...	...	...	...	...	...	...	...	...	...	...	...	...	...	...	...	...	...	...	...	...	...	...	...	...	...	...	
	Rumania	...	...	...	...	...	...	...	...	...	...	...	...	...	...	...	...	...	...	...	...	...	...	...	...	...	...	...	2	...	...	...	...	
	Serbia & Montenegro	...	...	...	...	...	...	...	...	...	...	...	...	...	...	...	...	...	...	...	...	...	...	...	...	...	...	...	...	...	...	...	...	...
	Unclassified flag	...	...	...	...	...	...	...	...	...	...	...	...	...	...	...	...	...	...	...	...	...	...	...	...	...	...	...	...	...	...	...	...	...
	Yugoslavia Fed.	751	654	362	637	897	899	514	463	534	337	184	264	172	394	363	218	434	452	233	582	129	372	246	249	353	200	605	986	1111	802	664		



Table • Tableau • Tabla 11 (...)

	1981	1982	1983	1984	1985	1986	1987	1988	1989	1990	1991	1992	1993	1994	1995	1996	1997	1998	1999	2000	2001	2002	2003	2004	2005	2006	2007	
<b>CP</b>																												
Albania	...	...	...	...	...	...	...	...	...	...	...	...	...	...	1	15	13	13	13	...	...	...	...	...	...	...	...	...
Algerie	1720	1980	1996	2012	2030	1872	2443	3923	2938	2801	2406	2804	3171	3496	2343	2150	2172	4265	4320	4494	4302	3878	2251	2930	3403	3197	3595	
China P.R.	...	...	...	...	...	...	...	...	...	...	...	...	...	97	137	93	49	...	...	...	...	...	...	...	...	...	...	
Croatia	...	...	...	...	...	...	...	...	...	...	1493	1228	1118	1517	1263	1386	1131	967	1136	930	903	977	1139	827	1017	1022	821	
EC.Bulgaria	191	4	24	1	1	...	13	...	...	17	17	20	8	...	25	33	16	51	20	35	35	35	...	...	...	...	...	
EC.Cyprus	110	146	55	104	113	177	119	172	169	206	197	87	141	192	109	69	80	101	139	189	240	244	167	415	630	662	786	
EC.España	4790	6091	6030	8683	6322	4327	2994	6829	6172	7126	6022	4653	4514	5930	8580	7190	5090	4404	4296	5738	5211	4921	4779	4792	5190	6194	8487	
EC.France	2350	4878	3693	3757	5680	3510	4390	5821	4465	4835	4778	7396	7065	11866	9608	9171	8240	7127	6156	6794	6179	5909	5859	6490	8638	7663	10198	
EC.Greece	1858	4565	4161	4913	3915	4835	5336	4424	6221	6464	7184	7003	6608	6504	5610	6357	5838	4333	5908	6673	5731	5142	4488	3937	4146	3218	3992	
EC.Italy	12729	12698	12891	22829	24191	24978	23419	23591	22733	16140	15031	15657	14550	18113	17524	19523	19528	14039	16773	19611	18212	19306	24034	19345	16898	17803	16149	
EC.Malta	238	247	113	133	248	210	215	271	178	240	271	177	368	628	670	480	511	569	640	557	320	499	418	470	722	503	561	
EC.Portugal	...	...	...	...	...	...	...	...	...	...	278	320	183	428	446	274	37	54	76	76	205	10	2	120	20	26	...	
Egypt	2	23	14	48	94	136	115	97	358	598	574	518	640	648	697	985	725	724	1442	1442	1128	1128	...	...	...	...	...	
Japan	100	966	683	1055	1020	349	283	262	128	174	88	125	799	538	817	770	191	368	385	138	153	391	316	640	382	556	469	
Korea Rep.	...	...	...	...	...	...	...	...	...	...	...	...	...	684	458	591	410	66	...	...	...	...	...	700	1145	26	276	
Libya	271	310	270	274	300	300	300	300	84	328	370	536	745	1422	1540	812	597	883	745	1075	1951	642	762	1302	1091	1294	1358	
Maroc	386	160	194	171	177	377	500	1141	1604	4972	4003	4573	2879	5588	3456	5082	6050	5115	4766	4292	3807	4495	4435	4485	2714	2541	3010	
Panama	...	...	...	...	...	...	72	67	...	74	287	484	467	1499	1498	2850	236	...	...	...	...	...	...	...	...	...	...	
Syrian Arab Republic	73	90	80	96	95	73	121	99	121	127	110	156	161	156	155	270	350	417	390	370	370	330	...	...	...	...	435	
Tunisie	2092	2912	2354	2440	2720	3011	3428	3800	3468	4168	4180	2735	3849	3698	3513	4357	4179	4226	5781	6568	8568	6674	3576	7998	4040	3494	3219	
Turkey	23809	24262	29807	8184	12512	11051	18322	19545	6583	17039	21745	11816	###	14169	13470	15220	13253	####	20396	14506	16986	10022	9650	8041	73769	33240	9936	
U.S.S.R.	...	...	...	...	...	...	...	...	...	...	...	...	...	...	...	...	...	...	...	...	...	...	...	...	...	...	...	
<b>NCC</b>																												
Chinese Taipei	...	...	...	...	...	...	...	...	...	...	...	...	329	710	494	412	281	106	27	169	329	508	445	51	267	5	...	
<b>NCO</b>																												
Israel	35	110	35	60	259	284	273	135	124	129	108	126	119	119	215	133	119	119	119	119	119	119	...	...	...	...	...	
Lebanon	130	120	110	100	120	130	150	150	150	130	150	150	175	200	500	500	...	...	...	...	...	...	...	...	...	...	...	
NEI	946	994	1184	1684	1289	1494	1748	2269	2278	2231	3602	3201	1000	1700	1350	671	1442	2055	2335	126	571	508	610	709	...	...	...	
Palestina	...	...	...	...	...	...	...	...	...	...	...	...	...	...	...	140	161	153	160	160	60	129	...	...	...	...	...	
Rumania	...	...	...	...	...	...	...	...	...	...	...	...	...	...	...	...	...	...	...	...	...	...	...	...	...	...	...	
Serbia & Montenegro	...	...	...	...	...	...	...	...	...	...	63	1	31	23	45	42	36	38	39	45	41	...	...	...	...	...	...	
Unclassified flag	...	...	...	...	...	...	...	...	...	...	...	...	...	...	...	50	...	...	...	...	...	...	...	...	...	...	...	
Yugoslavia Fed.	429	561	1272	814	1133	867	726	1605	704	1051	...	...	...	...	...	...	...	...	...	...	...	...	...	...	...	...	...	

**Table • Tableau • Tabla 12** Total catch of tunas by species and year (MED)    *Prise totale de thonidés par espèce et année (MED)*    *Captura total de túnidos por especie y año (MED)*

Year	Major species • Espèces principales • Especies principales							Other species • Autres espèces • Otras especies										
	ALB	BET	BFT	BUM	SAI	SKJ	SWO	WHM	BIL	BLT	BON	BOP	FRI	LTA	SMT	OTH(*)		
1950	...	...	5597	...	...	...	586	...	...	...	...	483	...	751	156	...	100	
1951	...	...	5708	...	...	...	580	...	...	...	...	413	...	424	251	...	100	
1952	...	...	5354	...	...	...	337	...	...	...	...	327	...	212	14	...	100	
1953	...	...	7042	...	...	...	...	...	...	...	...	6795	...	794	44	...	200	
1954	...	...	6710	...	...	...	452	...	...	...	...	18436	...	689	130	...	200	
1955	...	...	6232	...	...	...	340	...	...	...	...	56207	...	1072	56	...	100	
1956	...	...	4900	...	...	...	393	...	...	...	...	58178	...	1392	94	...	200	
1957	...	...	6838	...	...	...	...	...	...	...	...	44127	...	32	22	...	300	
1958	...	...	6395	...	...	...	914	...	...	...	...	28622	...	1700	47	...	521	
1959	...	...	5454	...	...	...	200	...	...	...	...	11530	...	72	11	...	500	
1960	...	...	4815	...	...	...	112	...	...	...	...	34359	...	1523	13	...	1100	
1961	...	...	5614	...	...	...	206	...	...	...	...	45810	...	3603	24	...	1200	
1962	...	...	4794	...	...	...	300	...	...	...	...	7526	...	3990	31	...	1400	
1963	...	...	6460	...	...	...	318	...	...	...	...	22835	...	4390	18	...	2100	
1964	...	...	6295	...	...	...	394	...	...	...	...	13488	...	2794	48	...	2100	
1965	500	...	5997	...	...	...	1760	...	...	...	...	27001	1	2591	42	...	1300	
1966	500	...	5326	...	...	...	1752	...	...	...	...	22112	1	2732	27	...	1200	
1967	500	...	8744	...	...	...	1317	...	...	...	...	41206	48	4561	38	...	500	
1968	500	...	7933	...	...	1	3440	...	...	...	...	26268	4	3078	168	...	1100	
1969	700	...	8690	...	...	...	3723	...	...	...	...	55612	3	2786	951	...	1200	
1970	500	...	4694	...	...	...	3341	...	...	...	...	20681	3	3366	960	...	500	
1971	500	...	6195	...	...	2	4975	...	...	...	...	28230	7	4095	866	...	200	
1972	701	...	5954	...	...	...	5958	...	...	...	...	16225	6	3445	904	...	200	
1973	500	...	6051	...	...	...	4807	...	...	...	...	6254	3	3549	1061	...	300	
1974	500	...	13056	...	...	...	5034	...	...	...	...	7695	7	4355	1304	...	274	
1975	500	...	11241	...	...	6	4301	...	...	...	...	6038	...	2644	1386	...	576	
1976	561	1	17073	...	...	...	4637	...	...	...	...	6499	...	3290	2028	...	149	
1977	613	...	11797	...	...	1	5280	...	...	...	...	8699	135	3409	2499	...	160	
1978	590	...	8846	...	...	...	5966	...	...	...	...	9419	153	3567	2495	...	142	
1979	833	...	7456	...	...	11	5547	...	...	...	...	13486	28	3707	2870	...	151	
1980	500	...	10039	...	...	...	6579	...	...	...	...	18547	...	3952	2774	...	162	
1981	1500	...	10515	...	...	...	6813	...	...	...	...	28167	...	3678	1446	...	140	
1982	1272	...	15706	...	...	...	6343	...	...	...	...	28937	...	6043	2480	...	336	
1983	1235	...	13650	...	...	2	6896	...	...	...	...	35546	...	5820	1561	...	256	
1984	3451	...	17032	...	...	10	13666	...	...	...	...	15058	...	6337	1650	...	154	
1985	4129	...	17203	...	...	13	15292	...	...	...	...	17959	9	5240	2040	...	334	
1986	3712	1	14560	...	...	2	16765	...	...	...	...	15428	1	5057	2166	...	289	
1987	3993	...	13764	...	...	13	18320	...	...	...	...	22317	26	3740	2424	...	370	
1988	4063	...	17167	...	...	...	20365	...	...	...	...	24028	8	6126	2405	...	339	
1989	4060	...	15628	...	...	...	17762	...	...	...	...	11955	7	6387	2035	...	644	
1990	1896	...	17207	...	...	...	16018	...	...	...	...	22097	37	8360	2617	...	619	
1991	2378	2	19872	...	...	...	15746	...	...	...	...	25255	101	6571	2323	...	673	
1992	2203	...	24230	...	...	...	14709	...	...	...	...	15111	176	4901	1756	...	680	
1993	2130	...	24901	...	...	2	13265	...	...	...	...	25997	252	3027	1266	...	1004	
1994	1349	...	39810	...	...	...	16082	...	...	...	...	15682	176	5123	1205	...	421	
1995	1587	...	37640	...	...	43	13015	...	1	...	...	15189	115	4301	1902	...	731	
1996	3125	...	38144	...	...	9	12053	...	1	...	...	17195	132	5909	2119	...	939	
1997	2541	1	33612	...	...	4	14693	...	1	...	...	14078	227	3070	1604	...	904	
1998	2698	0	28342	...	...	176	14369	...	...	...	...	29730	130	2286	2914	...	398	
1999	4851	0	22828	...	...	0	53	13699	0	...	...	28170	217	2067	2875	...	985	
2000	5577	...	23238	...	...	90	15569	...	1	316	...	21972	145	2694	3294	195	1015	
2001	4866	...	24519	...	...	0	77	15006	0	25	316	22236	154	4242	2863	125	990	
2002	5608	...	23424	...	...	1	37	12814	0	1	316	15716	137	5099	2642	...	71	
2003	7893	...	23801	...	...	132	15674	...	0	989	...	11117	23	2450	682	...	169	
2004	4874	...	23970	...	...	0	161	14405	0	...	...	11247	8	5531	1438	...	1333	
2005	3529	...	26810	1	0	127	14600	...	0	...	...	1020	74375	2	2488	1040	...	80
2006	5947	...	23154	...	...	20	14893	...	...	...	...	1031	31740	...	2159	1602	...	898
2007	6566	...	26047	...	...	104	14227	...	5	1095	...	8632	172	3752	1686	...	1004	

(\*) OTH include the following species / OTH inclut les espèces suivantes / OTH incluye las siguientes especies : **SPF, TUN, MIX**

Table • Tableau • Tabla 13

Total catch of tunas by gear and year (MED)

Prise totale de thonidés par engin et année (MED)

Captura total de túnidos por arte y año (MED)

Year	BB	GILL	HAND	HARP	LL	PS	RR	SPOR	SURF	TL	TN	TRAP	TRAW	TROL	UNCL
1950	...	...	...	...	586	751	...	...	...	...	...	5029	...	...	1307
1951	...	...	...	...	580	654	...	...	...	...	...	4626	...	...	1616
1952	...	...	...	...	337	1084	...	...	...	...	...	3157	...	...	1766
1953	...	...	...	...	...	1113	...	...	...	...	...	5263	...	...	8499
1954	...	...	...	...	452	1489	...	...	...	...	...	4878	...	...	19798
1955	...	...	...	...	340	1454	...	...	...	...	...	4430	...	...	57783
1956	...	...	...	...	393	880	...	...	...	...	...	4455	...	...	59429
1957	...	...	...	...	...	702	...	...	...	...	...	4202	...	...	46415
1958	...	...	...	...	414	751	...	...	...	...	...	6040	...	...	30994
1959	...	...	...	...	...	501	...	...	...	...	...	3382	...	...	13884
1960	...	400	...	...	...	300	...	...	...	...	...	3910	...	...	37312
1961	...	599	...	...	94	613	...	...	2568	...	...	3071	...	...	49512
1962	...	214	...	...	188	504	...	...	3734	...	...	2889	...	...	10512
1963	...	668	...	...	894	1650	...	...	3309	...	...	2676	...	...	26924
1964	...	953	...	...	582	1353	...	...	2059	...	...	3660	...	...	16512
1965	...	390	...	...	1823	519	...	...	1613	...	...	4770	...	...	30077
1966	...	...	...	...	1692	2064	...	...	1617	...	...	3364	...	...	24913
1967	...	...	...	...	1169	3040	...	...	3396	...	...	4352	...	...	44957
1968	...	...	...	...	1796	3424	...	...	1284	...	...	4260	...	...	31728
1969	...	...	...	...	1750	3910	...	...	2256	...	...	4537	...	...	61212
1970	...	...	100	...	1183	2432	...	...	2976	...	...	1861	...	...	25493
1971	2	...	100	...	1555	3950	...	...	3154	...	...	2146	...	...	34163
1972	...	...	100	...	1766	4130	...	...	1951	...	...	2203	...	...	23243
1973	...	...	100	...	1908	4349	...	...	3038	...	...	1850	...	...	11280
1974	...	...	100	...	3502	8155	...	...	2939	...	...	3549	...	...	13980
1975	6	...	100	...	2115	8110	...	14	2488	...	...	1961	...	...	11898
1976	...	...	100	324	5428	14013	...	...	3673	...	...	2271	...	...	8429
1977	1	...	100	451	5375	9715	...	88	3084	...	...	2060	...	...	11719
1978	...	...	88	778	5375	7555	...	72	3434	...	...	1899	8	...	11969
1979	...	...	138	475	5099	7275	...	15	3422	...	...	1761	...	...	15904
1980	...	...	27	501	5368	24276	...	33	3352	...	...	1366	...	...	7630
1981	1000	...	1	517	5760	32639	...	21	2544	...	...	1728	...	...	8049
1982	592	77	2	380	7320	38175	...	85	3323	...	...	2642	...	33	8488
1983	535	57	164	366	7293	44546	...	30	529	...	...	2934	...	...	8512
1984	3040	2024	225	...	8171	22250	10	40	287	...	...	4080	...	...	17231
1985	521	2768	378	...	8096	28411	50	80	561	...	...	2457	1	264	18632
1986	...	2631	192	...	8334	24018	50	90	294	...	...	1530	...	...	20842
1987	...	2871	300	...	8967	29235	50	93	571	...	...	1970	...	...	20910
1988	...	3678	707	...	10871	31812	50	96	2616	...	...	3275	...	...	21396
1989	...	4481	326	...	8351	17754	50	96	1717	...	...	5298	...	...	20405
1990	108	8802	1010	7	8833	28826	50	522	1774	...	...	6248	...	...	12670
1991	647	6988	286	6	10788	36178	50	432	1653	...	...	3515	...	68	12346
1992	329	9271	503	5	10673	30450	50	403	1037	...	...	2180	...	61	8805
1993	279	6888	747	2	10123	43499	50	445	839	25	...	830	...	69	8372
1994	81	9284	1637	2	16383	38856	100	525	1379	...	...	1975	...	143	9560
1995	369	8186	2865	4	14881	36340	150	544	1915	...	...	1207	...	323	7740
1996	210	8845	1745	20	14421	39894	...	424	2825	...	...	1121	...	122	10000
1997	4	10908	1956	32	11410	35125	...	409	1070	...	...	736	...	208	8877
1998	44	9955	1287	12	9439	48500	4	70	648	150	...	1972	...	60	8901
1999	100	10656	1206	5	8978	38507	10	426	1032	226	...	1506	...	84	13325
2000	89	10285	1531	13	13090	33894	0	414	799	139	...	1846	...	1	12004
2001	77	4473	869	2	13554	34273	2	1647	1136	...	...	1518	...	...	17870
2002	30	4749	1151	2	14129	26743	...	645	855	...	...	826	...	129	16607
2003	9	1915	1360	9	18576	25631	0	594	1049	...	...	227	0	...	13561
2004	17	2044	1559	7	17295	28070	0	574	1384	...	12	162	...	...	12127
2005	5	1533	602	7	17419	97553	...	597	1115	...	62	375	...	...	4803
2006	...	3177	350	...	17661	57787	...	285	1558	...	...	286	...	...	341
2007	0	4633	171	...	19321	34008	...	22	3699	...	...	273	...	7	1158

## 2.4

Total catches of major tunas (Atlantic and Mediterranean)

## 2.4

Total des captures de thonidés (Atlantique+Méditerranée) pour les espèces principales

## 2.4

Captura total de túnidos (Atlántico+Mediterráneo) por especies principales





**Table • Tableau • Tabla 16**

Total catch of BFT (*Thunnus thynnus*) by area, gear group and year

Prise totale de BFT (*Thunnus thynnus*) par zone, groupe d'engins et année

Captura total de BFT (*Thunnus thynnus*) por zona, grupo de arte y año

Year	AT.E + MED													AT.W										
	BB	GILL	HAND	HARP	LL	PS	RR	SPOR	SURF	TL	TRAP	TRAW	TROL	UNCL	GILL	HAND	HARP	LL	PS	RR	TL	TRAP	TRAW	UNCL
1950	2865	...	...	...	...	2857	...	...	...	12198	...	...	6949	2	117	102	...	1	75	...	346	7	357	
1951	3979	...	...	...	...	7259	...	...	...	9717	...	...	7840	1	149	50	...	100	86	...	491	6	213	
1952	3786	...	...	...	...	15753	...	...	...	9831	...	...	7600	...	83	24	7	...	70	...	135	11	299	
1953	3556	...	...	...	...	11281	...	...	...	14626	...	...	7866	...	90	25	1	...	29	...	766	1	172	
1954	4430	...	...	...	...	13391	...	...	...	11576	...	...	5456	1	57	3	...	55	50	...	531	...	126	
1955	4448	...	...	...	...	14295	...	...	...	11671	...	...	9199	...	12	11	5	...	15	...	377	...	124	
1956	2791	...	...	...	...	5932	...	...	...	16323	...	...	2375	...	8	10	...	...	11	...	181	...	37	
1957	3154	...	...	...	33	7058	...	...	...	20026	...	...	4045	...	20	15	46	...	18	...	404	...	43	
1958	2829	...	...	...	2	7004	...	...	...	20918	...	...	2117	...	52	23	72	138	15	...	869	...	38	
1959	3052	...	...	...	56	3629	...	...	...	14443	...	...	3512	...	56	46	283	781	23	...	302	...	79	
1960	1198	400	...	...	481	6726	...	...	...	13320	...	...	1836	...	31	119	340	277	29	...	236	...	...	
1961	1453	599	...	...	223	12019	...	...	...	10619	...	...	1954	...	7	78	373	903	101	...	158	...	...	
1962	1537	214	...	...	2484	10777	...	...	...	11875	...	...	1670	...	32	44	1351	3768	380	...	224	...	...	
1963	1178	668	...	...	2418	3119	...	...	173	6531	...	...	1403	...	23	22	6558	5770	1162	...	303	...	...	
1964	1079	953	...	...	882	4781	...	...	...	8140	...	...	744	...	7	24	12410	5150	601	...	479	...	...	
1965	1820	390	...	...	834	3847	...	...	...	9044	...	...	923	3	4	55	9469	3331	1062	...	247	...	...	
1966	3347	...	...	...	581	4654	...	...	...	5373	...	...	702	1	5	46	3085	1006	3726	...	221	...	...	
1967	1805	...	...	...	441	6982	...	...	...	7877	...	...	2203	5	18	53	3126	2082	343	...	313	...	...	
1968	1474	...	...	...	808	4547	...	...	...	4872	...	...	918	2	16	61	1665	687	619	...	126	...	...	
1969	1826	...	...	...	601	5149	...	...	...	5988	...	...	894	1	30	30	593	1118	1008	...	231	1	...	
1970	3017	...	100	...	343	3269	...	...	...	3180	14	...	743	2	57	72	268	4288	587	...	183	9	...	
1971	3055	...	100	...	383	4587	...	...	...	2211	1	...	619	1	95	166	1390	3769	1049	...	106	15	...	
1972	3032	...	100	...	497	5045	...	...	...	1837	6	...	170	...	270	160	339	2011	1084	...	58	3	23	
1973	3142	...	100	...	611	5257	...	...	...	1546	2	11	69	...	297	86	1127	1656	519	...	157	...	29	
1974	2348	...	100	...	4651	9578	...	...	...	2382	...	...	68	...	42	214	946	960	2913	...	276	...	42	
1975	2918	...	100	...	4323	11677	...	14	...	2027	...	65	87	...	...	...	1522	2320	328	...	144	...	718	
1976	1710	...	100	12	3291	14830	...	...	...	2008	...	4	239	...	...	162	189	3066	1582	590	...	172	...	122
1977	2813	...	400	34	2445	10989	...	88	...	1717	...	9	222	...	244	157	3752	1502	630	...	372	...	37	
1978	3593	...	538	22	912	7556	...	72	...	1458	1	312	180	...	429	158	3217	1230	475	...	221	...	33	
1979	2034	...	1161	...	970	6369	...	15	...	1350	1	94	229	...	457	143	3691	1381	499	...	31	...	53	
1980	1492	...	72	...	1255	8978	...	33	...	1251	...	526	649	...	358	102	3972	758	535	...	47	...	29	
1981	1221	...	72	56	917	8795	...	21	...	1446	2	362	881	...	285	109	3879	910	523	...	41	...	24	
1982	884	...	15	24	4255	12786	...	85	25	3673	...	164	497	...	151	86	363	232	308	213	68	...	24	
1983	1882	...	164	...	3606	10746	...	30	525	3274	...	1291	283	...	332	159	829	384	476	355	7	...	...	
1984	3961	105	225	...	2737	10261	10	40	248	4507	...	722	1611	...	275	115	832	401	401	260	3	...	2	
1985	2282	102	378	...	1763	11305	50	80	452	2390	...	471	2722	...	284	166	1245	377	466	121	20	...	6	
1986	1414	45	193	...	1448	9609	50	80	291	1740	...	915	3265	...	190	127	1278	360	328	39	...	...	0	
1987	1821	45	303	...	1703	8857	50	83	767	1953	...	311	2307	...	187	122	1233	367	539	32	17	...	2	
1988	1936	194	708	...	2396	11198	50	81	489	3658	100	746	2562	...	162	151	1475	383	439	268	14	...	6	
1989	1971	76	328	...	1974	9450	50	81	873	2789	22	713	2625	...	229	187	797	385	557	579	1	...	3	
1990	1718	159	1011	7	2522	11304	50	492	261	4376	101	300	946	...	224	129	854	384	780	404	2	...	3	
1991	1593	266	286	6	6066	13291	50	402	144	2993	70	204	1058	...	355	129	1023	237	728	447	...	...	2	
1992	1299	272	503	5	6416	18269	50	398	284	2186	441	277	1449	...	0	232	105	885	300	354	403	1	...	1
1993	3495	716	747	2	5059	19321	50	440	165	2001	436	555	1281	...	226	121	784	295	628	284	29	...	1	
1994	1980	122	1637	2	9224	26296	100	520	348	2834	224	318	3136	0	271	102	622	301	533	203	79	...	2	
1995	2807	356	2865	4	12867	24046	150	541	0	1924	400	507	823	1	75	120	604	249	1039	262	72	...	1	
1996	4990	353	1745	10	12959	26344	...	404	76	2522	7	373	1024	4	33	128	695	245	995	298	90	...	7	
1997	3525	170	2118	20	10206	25006	...	384	30	4367	57	376	891	...	17	153	537	250	1176	138	59	...	4	
1998	2561	327	1315	...	7049	21983	4	45	63	93	4259	277	235	1506	...	29	169	887	249	1080	172	68	...	3
1999	1496	276	1219	5	6483	15636	10	426	35	174	3711	299	102	2583	...	15	154	1074	248	1109	125	44	0	2
2000	1822	318	1639	5	7052	17341	0	407	39	88	3735	414	194	711	...	3	202	1081	275	1116	81	16	...	0
2001	2275	433	917	2	7053	17324	2	464	31	...	4763	462	151	729	0	9	122	715	196	1647	79	16	...	1
2002	2568	318	1077	...	5511	18540	...	632	14	...	3751	614	80	665	0	4	68	941	208	2031	39	28	...	1
2003	1380	20	979	...	5227	17657	0	522	9	...	2302	521	39	2507	...	...	98	418	265	1398	42	84	...	0
2004	1807	186	914	...	4635	19863	0	512	9	...	2137	27	112	1174	...	1	48	825	32	1137	49	32	...	...
2005	2023	165	125	1	5815	23346	...	520	...	...	2523	1	195	1132	...	2	46	556	178	922	44	8	...	...
2006	1116	75	222	...	4608	20352	...	285	...	...	2718	733	125	414	...	0	50	714	4	1005	35	3	...	...
2007	2032	85	60	...	4333	22506	...	20	...	...	3883	501	1	663	...	...	40	507	28	1023	23	4	...	...

**Table • Tableau • Tabla 17**

*Total catch of BET (Thunnus obesus) by area, gear group and year*

*Prise totale de BET (Thunnus obesus) par zone, groupe d'engins et année*

*Captura total de BET (Thunnus obesus) por zona, grupo de arte y año*

Year	All ICCAT convention area													
	BB	GILL	HAND	HARP	HS	LL	PS	RR	SURF	TL	TRAP	TRAW	TROL	UNCL
1950	808	...	...	...	...	...	...	...	...	...	...	...	...	...
1951	1651	...	...	...	...	...	...	...	...	...	...	...	...	...
1952	2018	...	...	...	...	...	...	...	...	...	...	...	...	...
1953	2951	...	...	...	...	...	...	...	...	...	...	...	...	...
1954	2932	...	...	...	...	...	...	...	...	...	...	...	...	...
1955	4808	...	...	...	...	...	...	...	...	...	...	...	...	...
1956	2769	...	...	...	...	...	...	...	...	...	...	...	...	...
1957	8266	...	...	...	...	454	...	...	...	...	...	...	...	...
1958	3837	...	...	...	...	453	...	...	...	...	...	...	...	...
1959	6254	...	...	...	...	1478	...	...	...	...	...	...	...	...
1960	6127	...	...	...	...	2986	...	...	...	...	...	...	...	...
1961	5805	...	...	...	...	11255	...	...	...	...	...	...	...	...
1962	7112	...	...	...	...	16020	...	...	...	...	...	...	...	...
1963	10927	...	...	...	...	15112	...	...	...	...	...	...	...	...
1964	5698	...	...	...	...	17928	...	...	...	...	...	...	...	...
1965	9822	...	...	...	...	29572	...	...	...	...	...	...	...	...
1966	5320	...	...	...	...	20046	20	...	...	...	...	...	...	...
1967	11434	...	...	...	...	13726	92	...	...	...	...	...	...	...
1968	3792	...	...	...	...	19683	436	...	...	...	...	...	...	...
1969	9770	...	...	...	...	24149	2970	...	...	...	...	...	...	...
1970	10518	...	...	...	...	28526	3389	...	...	...	...	...	...	...
1971	11846	...	...	...	...	39904	4116	...	...	...	...	...	...	...
1972	9304	...	...	...	...	33293	4690	...	...	...	...	...	...	...
1973	13620	...	...	...	...	38438	4918	...	...	...	...	...	...	...
1974	17922	...	...	...	...	39511	6636	...	...	...	...	...	...	...
1975	14651	...	...	...	...	41347	5303	...	...	...	...	...	...	...
1976	9939	...	...	...	...	27847	7067	...	449	...	...	...	...	...
1977	12758	...	...	...	...	29531	11875	5	711	...	...	...	...	...
1978	14629	...	...	...	...	28796	9094	22	152	...	...	...	...	...
1979	9591	...	98	...	...	27560	8343	8	375	...	...	...	...	...
1980	12349	...	1	...	...	41677	9204	9	356	...	...	...	...	...
1981	10124	8	88	...	32	41608	15772	14	223	...	...	...	...	...
1982	6922	2	77	...	43	51805	14600	44	72	...	...	52	...	...
1983	9796	...	31	0	...	33757	15830	27	4	...	...	78	23	...
1984	11439	111	39	3	...	43303	16103	19	15	...	...	0	2	57
1985	17651	1	86	...	...	52595	7580	210	...	...	...	0	0	118
1986	15618	2	103	0	15	39942	9336	300	48	...	...	0	16	65
1987	12631	2	100	0	6	35570	7487	206	178	...	...	0	40	94
1988	9710	4	159	...	7	47758	8198	135	94	...	...	...	13	62
1989	12672	21	119	0	15	58389	6671	181	15	31	...	0	18	243
1990	18106	21	48	...	6	56537	9791	50	48	...	...	0	7	112
1991	17750	5	111	1	8	61556	16331	77	69	...	...	15	6	145
1992	16248	4	125	0	35	62359	20116	114	103	...	...	79	16	131
1993	16467	12	88	...	5	62871	32582	155	116	...	...	84	9	182
1994	20290	88	161	...	...	78296	33355	263	61	...	...	156	34	213
1995	25552	4	64	...	...	74816	25782	20	0	1	...	195	18	265
1996	18959	3	31	...	...	74900	27343	147	...	11	...	0	4	161
1997	21037	0	9	...	...	68251	19406	335	...	4	...	1	4	183
1998	21381	0	0	0	...	71836	16771	230	...	9	...	0	28	166
1999	25868	61	13	...	...	76527	24533	323	823	14	...	1	39	103
2000	12634	49	8	0	...	71193	18599	45	872	31	0	16	142	62
2001	15842	68	34	...	...	55265	21556	378	872	9	...	48	103	115
2002	8367	...	16	...	...	46438	20894	62	...	2	...	45	...	1355
2003	13437	0	7	...	...	54464	22731	209	0	5	...	0	2	1095
2004	18879	...	5	0	...	48379	18417	103	75	6	0	1	0	1055
2005	15092	...	6	...	...	38013	18595	181	1	3	...	33	2	307
2006	14671	0	30	1	...	34887	16457	490	...	6	...	11	16	5
2007	12172	1	27	0	...	47102	12124	159	0	0	...	238	1	10







**Table • Tableau • Tabla 20**

*Total catch of BUM (Makaira nigricans) by area, gear group and year*      *Prise totale de BUM (Makaira nigricans) par zone, groupe d'engins et année*

*Captura total de BUM (Makaira nigricans) por zona, grupo de arte y año*

Year	AT.N											AT.S							UNCL				
	BB	GILL	HAND	LL	PS	RR	SPOR	SURF	TRAP	TRAW	TROL	UNCL	GILL	HAND	HS	LL	SPOR	SURF	TROL	UNCL	LL	PS	UNCL
1956	...	...	...	7	...	...	...	...	...	...	...	...	...	...	...	32	...	...	...	...	...	...	...
1957	...	...	...	91	...	...	...	...	...	...	...	...	...	...	...	673	...	...	...	...	...	...	...
1958	...	...	...	240	...	...	...	...	...	...	...	...	...	...	...	532	...	...	...	...	...	...	...
1959	...	...	...	231	...	...	...	...	...	...	...	...	...	...	...	610	...	...	...	...	...	...	...
1960	...	...	...	581	...	103	...	...	...	...	...	...	...	...	...	2131	...	...	...	...	...	...	...
1961	...	...	...	531	...	122	...	...	...	...	...	...	...	...	...	3430	...	...	...	...	...	...	...
1962	...	...	...	3331	...	121	...	...	...	...	...	...	...	...	...	3856	...	...	...	...	...	...	...
1963	...	...	...	5010	...	131	...	...	...	...	...	...	...	...	...	3896	...	...	...	...	...	...	1
1964	...	...	...	4645	...	164	...	...	...	...	...	...	...	...	...	3201	...	...	...	...	...	...	1
1965	...	...	...	3517	...	165	...	...	...	...	...	...	...	...	...	2473	...	...	...	...	...	...	1
1966	...	...	...	1884	...	156	...	...	...	...	...	...	...	...	...	1819	...	...	...	...	...	...	4
1967	...	...	...	970	...	203	...	...	...	...	...	...	...	...	...	1067	...	...	...	...	...	...	6
1968	...	...	...	1207	...	174	...	...	...	...	...	...	...	...	...	1134	...	...	...	...	...	...	12
1969	...	...	...	1388	...	213	...	...	...	...	...	...	...	...	...	1489	1	...	...	...	...	...	15
1970	...	...	...	1635	...	210	...	...	...	...	...	...	...	...	...	1018	1	...	...	...	...	...	22
1971	...	...	...	1967	...	183	...	...	...	...	...	...	...	...	...	1217	...	...	...	...	...	...	31
1972	...	...	...	1122	...	193	...	...	...	...	...	...	...	...	...	1051	...	...	...	...	...	...	48
1973	...	...	...	1406	...	210	...	...	...	...	...	...	...	...	...	1561	...	...	...	...	...	...	49
1974	...	...	...	1497	...	236	...	...	...	...	...	183	...	...	...	1100	...	...	...	...	...	...	79
1975	...	...	...	1683	...	243	...	...	...	...	...	150	...	...	...	1109	...	...	...	...	...	...	86
1976	...	...	...	978	...	268	...	...	...	...	...	120	...	...	...	933	...	11	...	...	...	...	109
1977	...	...	...	876	...	298	...	...	...	...	...	81	...	...	...	739	1	52	...	...	...	...	134
1978	...	...	...	553	...	301	...	...	...	...	...	122	...	...	...	526	2	2	...	...	...	...	136
1979	...	...	...	480	...	299	...	...	...	...	...	118	...	...	...	490	1	13	...	...	...	...	126
1980	...	...	...	643	...	301	...	...	...	...	...	140	119	...	...	498	2	...	...	...	...	...	144
1981	...	...	...	792	...	300	...	...	...	...	...	204	134	...	1	430	2	...	...	...	...	...	169
1982	1	...	...	1162	...	299	...	...	...	...	...	188	59	...	1	822	2	...	...	...	...	...	174
1983	2	...	...	809	...	199	...	...	...	...	...	204	216	...	...	533	...	...	...	...	...	...	167
1984	1	...	...	920	...	205	1	...	...	...	...	251	174	...	1	975	1	1	...	100	...	...	118
1985	...	...	1	1223	...	161	7	...	...	...	...	174	160	...	...	1362	1	...	...	100	...	...	122
1986	...	...	1	695	...	202	11	...	...	...	...	160	26	...	...	661	1	1	...	100	...	...	135
1987	...	...	1	465	...	172	8	...	...	...	...	190	9	...	...	964	0	12	...	100	...	...	132
1988	...	22	0	539	...	184	2	...	...	...	...	162	149	...	...	1530	1	10	...	28	...	...	137
1989	...	99	1	1200	...	141	1	1	...	...	...	97	512	...	...	2017	1	...	...	19	...	...	144
1990	...	13	2	1760	...	47	1	0	...	...	...	123	418	...	...	1958	2	...	...	17	...	...	199
1991	...	13	8	1123	...	53	2	...	...	15	1	196	237	...	...	2286	1	...	...	80	...	...	137
1992	...	21	2	774	...	80	1	...	...	...	...	202	208	...	...	1490	0	...	...	90	...	...	116
1993	...	24	5	741	...	98	10	...	...	...	...	193	382	...	...	1419	1	...	...	25	...	...	146
1994	...	58	10	1210	...	107	5	...	...	...	...	153	660	...	...	1764	2	...	...	28	...	...	133
1995	...	135	9	1127	...	63	5	35	...	...	...	208	653	...	...	1679	2	9	33	...	...	...	126
1996	...	219	6	1543	...	55	5	...	...	...	...	142	909	0	...	2194	2	...	36	...	...	...	96
1997	...	234	7	1450	...	49	...	103	...	...	...	142	746	...	...	2561	28	...	35	...	...	...	82
1998	1	876	1	1359	...	55	...	154	2	...	...	101	634	...	...	2070	...	...	33	146	...	...	80
1999	...	610	...	1157	...	38	...	47	...	...	...	140	978	...	...	1975	...	...	30	...	...	...	83
2000	...	792	10	925	...	26	...	77	...	...	...	184	903	...	...	1774	...	...	32	...	...	...	79
2001	...	292	69	484	2	18	...	14	...	...	...	104	1133	...	...	1446	...	...	32	...	...	...	79
2002	...	208	69	451	...	19	0	7	...	...	...	11	1180	...	...	896	...	...	32	...	...	...	...
2003	...	169	...	480	...	22	...	1	...	...	18	75	1302	0	...	1212	...	...	32	...	...	...	207
2004	...	57	...	551	...	28	0	1	0	...	53	1	585	...	...	844	...	1	9	...	...	...	...
2005	...	110	...	581	...	18	...	...	0	...	64	776	866	...	...	997	2	0	21	...	1	...	...
2006	0	118	41	522	...	20	2	...	0	...	68	0	583	...	...	744	1	...	26	57	...	...	...
2007	...	184	23	504	...	12	...	...	0	...	82	1	833	...	...	1244	9	...	...	104	0	...	...

**Table • Tableau • Tabla 21**

Total catch of SAI (*Istiophorus albicans*) by area, gear group and year

Prise totale de SAI (*Istiophorus albicans*) par zone, groupe d'engins et année

Captura total de SAI (*Istiophorus albicans*) por zona, grupo de arte y año

Year	AT.E											AT.W									
	BB	GILL	HAND	HS	LL	PS	SPOR	SURF	TRAW	TROL	UNCL	GILL	HAND	LL	PS	RR	SPOR	SURF	TROL	UNCL	
1956	...	...	...	...	...	...	...	...	...	...	...	...	...	1	...	...	...	...	...	...	...
1957	...	...	...	...	90	...	...	...	...	...	...	...	...	28	...	...	...	...	...	...	...
1958	...	...	...	...	39	...	...	...	...	...	...	...	...	80	...	...	...	...	...	...	...
1959	...	...	...	...	12	...	...	...	...	...	...	...	...	16	...	...	...	...	...	...	...
1960	...	...	...	...	90	...	...	...	...	...	...	...	...	125	...	111	...	...	...	...	...
1961	...	...	...	...	304	...	...	...	...	...	...	...	...	253	...	133	...	...	...	...	...
1962	...	...	...	...	459	...	...	...	...	...	...	...	...	297	...	147	...	...	...	...	...
1963	...	...	...	...	509	2	...	...	...	...	...	...	...	330	...	159	...	...	...	...	...
1964	...	...	...	...	538	4	...	...	...	...	...	...	...	768	...	177	...	...	...	...	...
1965	...	...	...	...	1383	4	...	...	...	...	...	...	...	1345	...	191	...	...	...	...	...
1966	...	...	...	...	1350	11	...	...	...	...	...	...	...	866	...	205	...	...	...	...	...
1967	...	...	74	...	1091	18	2	...	...	...	...	...	...	640	...	211	...	...	...	...	151
1968	...	...	71	...	1223	36	5	...	...	...	...	...	...	1062	...	218	...	...	...	...	...
1969	...	...	74	...	1114	46	7	...	...	...	...	...	...	858	...	236	...	...	...	...	...
1970	...	...	74	...	770	67	13	...	...	...	...	...	...	1570	...	232	...	...	...	...	28
1971	...	...	74	...	1007	93	38	...	...	...	...	...	...	1336	...	239	...	...	...	...	28
1972	...	...	74	...	1253	143	48	...	...	...	...	...	...	774	...	243	...	...	...	...	28
1973	...	2	74	...	713	148	70	...	...	...	...	...	...	506	...	245	...	...	...	...	28
1974	...	3040	74	...	290	235	33	...	...	...	...	...	...	580	...	255	...	...	...	...	38
1975	...	4726	61	...	233	256	61	...	...	...	...	...	...	496	...	258	...	...	...	...	38
1976	14	4517	113	...	599	327	76	...	...	...	...	...	...	501	...	266	...	62	...	...	170
1977	...	764	67	...	220	400	93	...	...	...	...	...	...	395	...	310	29	119	...	...	79
1978	...	1885	64	...	114	405	79	...	...	...	...	...	...	279	...	310	28	90	...	...	88
1979	...	2691	30	...	83	375	77	...	...	...	...	...	...	378	...	310	40	84	...	...	91
1980	...	1191	263	...	151	432	62	...	...	...	...	...	...	360	...	311	57	97	...	...	82
1981	...	926	409	2	202	504	88	...	...	...	...	...	...	408	...	535	26	...	...	...	87
1982	...	1475	499	3	309	521	69	...	...	...	...	...	...	471	...	453	22	95	...	...	78
1983	...	2463	457	...	277	499	49	...	...	...	...	...	...	356	...	735	...	50	...	...	91
1984	...	1750	120	3	224	354	41	...	...	...	...	...	...	512	...	499	37	53	...	...	120
1985	...	1576	215	...	148	364	25	...	...	...	...	...	...	506	...	287	26	68	...	...	206
1986	...	990	526	...	140	403	45	...	...	1	...	24	...	489	...	461	36	19	...	...	252
1987	...	1467	511	...	136	394	73	...	...	9	...	...	...	493	...	455	36	45	...	...	142
1988	...	948	491	...	132	408	46	...	...	45	78	...	...	618	...	444	27	54	...	...	154
1989	...	536	408	...	152	432	37	...	...	99	86	...	...	475	...	329	24	44	...	...	194
1990	...	495	967	...	153	595	51	...	...	53	97	...	...	445	...	247	20	224	...	...	290
1991	...	531	460	...	71	174	47	...	...	29	268	41	...	308	...	346	25	31	...	...	449
1992	...	419	693	...	267	150	45	1	...	147	278	25	...	413	...	300	33	131	...	...	443
1993	...	758	773	...	552	182	60	2	...	101	158	60	...	717	...	211	21	71	...	...	367
1994	...	534	177	...	215	160	50	1	...	26	171	65	...	594	...	189	28	131	...	...	272
1995	...	597	554	...	287	128	34	2	...	167	75	41	...	490	...	342	5	183	...	...	186
1996	...	731	472	...	239	97	52	1	...	168	534	98	...	458	...	230	...	264	...	...	120
1997	...	324	548	...	301	115	...	2	...	139	...	114	...	385	...	349	1	168	...	...	151
1998	...	552	263	...	349	141	...	...	...	141	...	182	...	573	...	267	...	167	...	...	204
1999	...	549	407	...	384	135	...	11	...	141	...	140	...	588	...	163	...	105	...	...	370
2000	...	503	407	...	242	102	...	4	...	136	...	71	...	856	...	76	1	134	...	...	397
2001	...	745	266	...	306	44	...	3	...	136	...	64	3	1013	0	58	...	81	2	...	255
2002	...	847	138	...	374	39	...	6	...	136	...	88	3	1310	...	103	...	260	...	...	255
2003	...	916	361	...	295	44	...	3	...	136	...	93	0	888	...	0	...	91	0	...	256
2004	...	775	263	...	274	41	...	13	1	515	...	122	...	764	...	0	...	470	1	...	50
2005	...	833	254	...	319	35	...	...	...	346	...	131	...	1086	...	0	0	165	...	...	72
2006	...	562	292	...	483	32	...	...	...	292	...	135	2	669	...	0	0	133	1	...	105
2007	...	472	...	...	588	...	...	...	...	...	...	186	1	664	...	2	5	...	3	...	60

**Table • Tableau • Tabla 22**

*Total catch of WHM (Tetrapturus albidus) by area, gear group and year*

*Prise totale de WHM (Tetrapturus albidus) par zone, groupe d'engins et année*

*Captura total de WHM (Tetrapturus albidus) por zona, grupo de arte y año*

Year	AT.N								AT.S						UNCL				
	GILL	HARP	LL	PS	RR	TL	TRAP	UNCL	BB	GILL	HAND	LL	SPOR	SURF	TROL	UNCL	LL	PS	UNCL
1956	...	...	4	...	...	...	...	...	...	...	...	15	...	...	...	...	...	...	...
1957	...	...	25	...	...	...	...	...	...	...	...	135	...	...	...	...	...	...	...
1958	...	...	62	...	...	...	...	...	...	...	...	99	...	...	...	...	...	...	...
1959	...	...	16	...	...	...	...	...	...	...	...	96	...	...	...	...	...	...	...
1960	...	...	25	...	60	...	...	...	...	...	...	228	...	...	...	...	...	...	...
1961	...	...	41	...	67	...	...	...	...	...	...	722	...	...	...	...	...	...	...
1962	...	...	302	...	79	...	...	...	...	...	...	1683	...	...	...	...	...	...	...
1963	...	...	848	...	66	...	...	...	...	...	...	1700	...	...	...	...	...	...	...
1964	...	...	1620	...	74	...	...	...	...	...	...	2041	...	...	...	...	...	...	...
1965	...	...	2048	...	79	...	...	...	...	...	...	2779	...	...	...	...	...	...	...
1966	...	...	1711	...	87	...	...	...	...	...	...	1714	...	...	...	...	...	1	...
1967	...	...	497	...	91	...	...	...	...	...	...	838	...	...	...	...	...	1	...
1968	...	...	594	...	98	...	...	...	...	...	...	1355	...	...	...	...	...	2	...
1969	...	...	1117	...	98	...	...	...	...	...	...	1054	...	...	...	...	...	3	...
1970	...	...	939	...	116	...	...	...	...	...	...	1088	...	...	...	...	...	4	...
1971	...	...	1440	...	107	...	...	...	...	...	...	713	...	...	...	...	...	6	...
1972	...	...	1099	...	109	...	...	...	...	...	...	1072	...	...	...	...	...	9	...
1973	...	...	901	...	109	...	...	...	...	...	...	849	...	...	...	...	...	9	...
1974	...	...	1107	...	115	...	...	...	...	...	...	538	...	...	...	...	...	15	...
1975	...	...	1018	...	111	...	...	...	...	...	...	616	...	...	...	...	...	16	...
1976	...	...	938	...	114	...	...	...	...	...	...	742	...	25	...	...	...	20	...
1977	...	...	390	...	111	...	...	...	...	...	...	621	0	3	...	...	...	25	...
1978	...	...	317	...	111	...	...	...	...	...	...	520	0	2	...	...	...	25	...
1979	...	...	370	...	111	...	...	1	...	...	...	530	...	4	...	...	...	23	...
1980	...	...	403	...	112	...	...	6	...	6	...	419	...	3	...	...	...	27	...
1981	...	...	671	...	72	...	...	7	...	45	...	340	0	75	...	...	...	31	...
1982	...	...	548	...	45	...	...	12	...	21	...	442	0	...	...	...	...	32	...
1983	...	...	1196	...	79	...	...	5	...	142	...	308	...	11	...	...	...	31	...
1984	...	...	570	...	66	...	...	17	...	54	...	471	...	0	...	...	...	22	...
1985	...	...	788	...	43	...	...	29	...	15	...	825	0	...	...	4	...	23	...
1986	...	...	812	...	32	...	...	61	...	22	...	654	0	0	...	4	...	25	...
1987	...	...	495	...	38	...	...	54	...	6	...	870	...	3	...	...	...	25	...
1988	24	...	227	...	29	...	...	126	...	88	...	832	...	1	...	14	...	25	...
1989	...	...	341	...	16	...	...	11	...	68	...	1333	0	...	...	24	...	27	...
1990	...	...	340	...	21	...	...	40	...	31	...	1152	4	...	...	28	...	37	...
1991	4	...	196	...	19	...	...	17	...	17	...	1328	0	...	...	32	...	11	...
1992	3	...	554	...	21	...	...	32	...	14	...	805	0	...	...	24	...	10	...
1993	4	...	478	...	30	...	...	30	...	22	...	950	0	...	...	17	...	12	...
1994	12	...	562	...	30	...	...	45	...	1	...	1417	0	...	...	21	...	11	...
1995	5	...	555	...	18	...	...	43	...	2	...	1086	4	...	21	...	...	9	...
1996	3	...	607	...	20	...	...	28	...	3	...	859	4	...	30	...	...	7	...
1997	4	0	392	...	9	...	...	46	...	5	...	865	0	...	45	...	0	7	...
1998	17	...	496	...	6	...	...	1	...	8	...	980	...	...	40	115	...	9	...
1999	26	...	443	...	6	...	...	0	...	12	...	1022	...	...	36	...	...	8	3
2000	16	...	387	...	1	...	...	26	...	10	...	827	...	...	37	...	...	7	14
2001	9	...	324	1	4	0	...	15	...	26	...	471	...	...	37	...	...	...	...
2002	20	...	255	...	6	0	...	5	65	4	...	496	...	...	37	...	...	...	...
2003	13	0	209	...	1	...	...	14	...	6	0	394	...	...	37	...	...	...	1
2004	19	0	231	...	1	...	...	0	...	2	...	318	...	0	21	...	...	...	...
2005	13	0	242	...	1	...	0	0	...	2	...	304	...	0	33	...	...	...	...
2006	21	0	163	...	2	...	...	1	...	1	...	167	...	...	29	4	...	...	...
2007	28	0	113	...	1	...	...	0	...	1	...	151	0	...	...	8	...	...	...





## 2.5

Total catches of tunas by species, flag and year  
(Atlantic and Mediterranean)

## 2.5

Total des captures de thonidés par espèce, pavillon et année  
(Atlantique+Méditerranée)

## 2.5

Captura total de túnidos por especie, bandera y año  
(Atlántico+Mediterráneo)













Table • Tableau • Tabla 26 (...)

		1981	1982	1983	1984	1985	1986	1987	1988	1989	1990	1991	1992	1993	1994	1995	1996	1997	1998	1999	2000	2001	2002	2003	2004	2005	2006	2007		
<b>CP</b>	Algerie	220	250	252	254	260	566	420	677	820	782	800	1104	1097	1560	156	156	157	1947	2142	2330	2012	1710	1586	1208	1530	1038	1511		
	Brasil	3	1	1	...	1	...	2	...	2	1	...	...	...	0	0	...	...	...	13	...	0	...	...	...	...	...	...		
	Canada	425	291	433	264	142	73	83	393	633	438	485	443	459	392	576	597	509	611	587	595	537	641	571	552	600	735	491		
	Cape Verde	...	...	10	1	...	...	...	...	...	...	...	...	...	...	...	...	...	...	...	...	...	...	...	...	...	...	...	...	
	China P.R.	...	...	...	...	...	...	...	...	...	...	...	...	...	97	137	93	49	85	103	80	68	39	19	41	24	...	72		
	Croatia	...	...	...	...	...	...	...	...	...	...	1418	1076	1058	1410	1220	1360	1105	906	970	930	903	977	1139	827	1017	1022	821		
	EC.Cyprus	10	10	10	10	10	10	10	10	10	10	10	10	10	14	10	10	10	10	21	31	61	85	91	79	105	149	110	1	
	EC.Denmark	1	0	0	0	37	0	0	1	...	0	0	...	37	...	0	0	...	1	...	...	...	...	...	...	...	...	...	...	
	EC.España	2531	3846	5399	7547	5088	3577	3657	5995	5210	5379	3664	4484	7096	5878	8426	8762	8406	5800	5363	6246	5867	6304	4650	5154	5860	4722	5690		
	EC.France	2503	5028	4060	4202	5920	3838	4863	6504	4894	5223	5185	8270	8094	12179	10329	9734	8504	7735	6744	7335	6796	6587	6507	7032	9456	8881	10786		
	EC.Germany	2	...	...	...	...	...	...	...	...	...	...	...	...	...	...	...	...	...	...	...	...	...	...	...	...	...	...	...	
	EC.Greece	...	5	...	...	11	131	156	159	182	201	175	447	439	886	1004	874	1217	286	248	622	361	438	422	389	318	255	285		
	EC.Ireland	...	...	...	...	...	...	...	...	...	...	...	...	...	...	...	...	...	14	21	52	22	8	15	3	1	1	2	1	
	EC.Italy	6017	6658	5865	7140	7199	7576	4607	4201	4317	4110	3783	5005	5328	6882	7062	10006	9548	4059	3279	3845	4377	4628	4973	4686	4841	4695	4621		
	EC.Malta	32	40	31	21	21	41	36	24	29	81	105	80	251	572	587	399	393	407	447	376	219	240	255	264	346	263	334		
	EC.Poland	...	...	...	...	...	...	...	...	...	...	...	...	...	...	...	...	...	...	...	...	...	...	...	...	...	...	...	...	
	EC.Portugal	17	41	174	34	29	193	163	48	3	27	395	358	208	668	481	473	749	377	487	502	468	186	63	27	79	107	29		
	EC.Sweden	1	...	1	...	...	...	...	...	...	...	1	...	...	...	...	...	...	...	...	...	...	...	...	...	...	...	...	...	
	EC.United Kingdom	...	...	...	...	...	...	...	...	...	...	...	...	...	...	1	0	1	1	12	0	...	0	0	...	...	...	0	...	
	FR.St Pierre et Miquelon	...	...	...	...	...	...	...	...	...	...	...	...	...	...	...	...	...	...	...	1	...	...	3	1	10	5	...	...	
	Guinée Conakry	...	...	...	...	...	...	...	...	...	...	...	...	...	...	330	...	...	...	...	...	...	...	...	...	...	...	...	...	
	Iceland	...	...	...	...	...	...	...	...	...	...	...	...	...	...	...	...	...	...	2	27	...	...	1	...	...	...	...	...	
	Japan	4386	3826	3997	3246	2518	1664	2140	2536	1433	2186	3754	3985	3858	3038	5171	4542	3420	4247	3436	3523	3083	3501	3068	3123	3241	2828	2355		
	Korea Rep.	...	...	3	...	77	...	...	...	...	...	...	...	...	688	663	683	613	66	...	6	1	...	...	700	1146	79	276		
	Libya	271	310	270	274	300	300	300	300	84	328	370	737	635	1422	1540	1388	1029	1331	1195	1549	1941	638	752	1300	1091	1327	1358		
	Maroc	179	993	366	175	98	344	472	577	746	1557	1456	767	494	1812	1713	1621	2603	3028	2227	2923	3008	2986	2557	2780	2497	2386	3059		
	Mexico	20	14	...	...	...	...	...	...	...	...	...	...	...	4	...	...	2	8	14	29	10	12	22	9	10	14	7		
	Norway	161	50	1	243	...	31	...	...	...	...	...	...	...	...	...	...	...	...	5	...	...	...	...	...	...	...	...	...	
	Panama	62	24	...	17	22	11	76	67	...	74	287	484	467	1500	1517	3400	491	...	13	...	...	...	...	...	...	0	0		
	Syrian Arab Republic	...	...	...	...	...	...	...	...	...	...	...	...	...	...	...	...	...	...	...	...	...	...	...	...	...	...	...	...	50
	Trinidad and Tobago	...	...	...	...	1	...	...	...	...	...	...	...	...	...	...	...	...	...	...	...	...	...	...	...	...	...	...	...	
	Tunisie	218	298	293	307	369	315	456	624	661	406	1366	1195	2132	2773	1897	2393	2200	1745	2352	2184	2493	2528	791	2376	3249	2545	2195		
	Turkey	565	825	557	869	41	69	972	1343	1707	2059	2459	2817	3084	3466	4220	4616	5093	5899	1200	1070	2100	2300	3300	1075	990	806	918		
	U.S.A.	1530	812	1394	1320	1424	1656	1452	1391	1602	1751	1710	1296	1325	1246	1449	1456	1489	1345	1362	1388	1681	2014	1644	1066	848	615	849		
UK.Bermuda	...	...	...	...	...	...	...	...	...	...	...	...	...	...	...	1	2	2	1	1	1	1	1	0	...	...	...	...		
Uruguay	1	3	...	9	16	6	...	2	...	...	1	0	1	0	2	...	...	...	...	...	...	1	0	...	...	...	...	...		
<b>NCC</b>	Chinese Taipei	13	27	4	3	3	3	...	...	...	...	...	...	334	729	502	472	506	456	249	313	633	666	445	51	277	9	...		
	<b>NCO</b> Argentina	...	...	...	...	6	...	2	...	1	2	...	...	...	...	...	...	...	...	0	...	...	...	...	...	...	...	...	...	
	Cuba	...	...	...	...	...	...	...	...	...	...	...	...	...	...	...	...	...	...	...	...	...	74	11	19	27	19	...		
	Faroe Islands	...	...	...	...	...	...	...	...	...	...	...	...	...	...	...	...	...	67	104	118	...	...	...	...	...	...	...		
	Israel	...	...	...	...	...	...	...	...	...	...	...	...	...	...	14	...	...	...	...	...	...	...	...	...	...	...	...	...	
	NEI	...	15	1	25	3	172	183	638	793	458	1911	1559	223	1268	1039	244	1375	1921	2564	396	620	508	610	709	...	...	...		
	Serbia & Montenegro	...	...	...	...	...	...	...	...	...	...	...	...	...	...	2	4	...	...	...	4	...	...	...	...	...	...	...	...	
	Seychelles	...	...	...	...	...	...	...	...	...	...	...	...	...	...	...	...	...	...	...	...	...	2	...	...	...	...	...	...	
	Sierra Leone	...	...	...	...	...	...	...	...	...	...	...	...	...	...	...	...	...	...	...	...	93	118	...	...	...	...	...	...	
	Sta. Lucia	...	...	...	...	...	1	3	2	14	14	14	2	43	9	3	...	...	...	...	...	...	...	...	...	...	...	...	...	
	Yugoslavia Fed.	376	486	1222	755	1084	796	648	1523	560	940	...	...	...	...	...	...	...	...	...	...	...	...	...	...	...	...	...	...	

**Table • Tableau • Tabla 27** *Total catch of BUM (Makaira nigricans) by flag and year* *Prise totale de BUM (Makaira nigricans) par pavillon et année* *Captura total de BUM (Makaira nigricans) por bandera y año*

	1950	1951	1952	1953	1954	1955	1956	1957	1958	1959	1960	1961	1962	1963	1964	1965	1966	1967	1968	1969	1970	1971	1972	1973	1974	1975	1976	1977	1978	1979	1980	
<b>CP</b>	...	...	...	...	...	...	...	...	...	...	...	...	...	...	...	...	...	...	...	...	...	...	...	...	...	183	150	120	81	72	51	73
Barbados	...	...	...	...	...	...	...	...	...	...	...	...	...	...	...	...	...	...	...	...	...	...	...	...	...	...	...	...	...	...	...	
Belize	...	...	...	...	...	...	...	...	...	...	...	...	...	...	...	...	...	...	...	...	...	...	...	...	...	...	...	...	...	...	...	
Brasil	...	...	...	...	...	...	...	...	...	...	...	41	24	12	12	12	12	6	15	18	39	14	17	4	15	15	41	100	49	34	23	
Canada	...	...	...	...	...	...	...	...	...	...	...	...	...	...	...	...	...	...	...	...	...	...	...	...	...	...	...	...	...	...	...	
China P.R.	...	...	...	...	...	...	...	...	...	...	...	...	...	...	...	...	...	...	...	...	...	...	...	...	...	...	...	...	...	...	...	
Côte D'Ivoire	...	...	...	...	...	...	...	...	...	...	...	...	...	...	...	...	...	...	...	...	...	...	...	...	...	...	...	...	...	...	...	
EC.España	...	...	...	...	...	...	...	...	...	...	...	...	...	...	...	...	...	...	...	...	...	...	...	...	...	...	...	...	...	...	...	
EC.France	...	...	...	...	...	...	...	...	...	...	...	...	...	...	...	...	...	...	...	...	...	...	...	...	...	...	...	...	...	...	...	
EC.Portugal	...	...	...	...	...	...	...	...	...	...	...	...	...	...	...	...	...	...	...	...	...	...	...	...	...	...	...	...	...	...	...	
Gabon	...	...	...	...	...	...	...	...	...	...	...	...	...	...	...	...	...	...	...	...	...	...	...	...	...	...	...	...	...	...	...	
Ghana	...	...	...	...	...	...	...	...	...	...	...	...	...	...	...	...	...	...	...	...	...	...	...	...	...	...	...	...	...	...	...	
Japan	...	...	...	...	...	...	39	764	772	841	2712	3768	7044	8600	7590	5751	3370	1073	946	960	1005	1395	420	346	284	608	264	135	69	134	308	
Korea Rep.	...	...	...	...	...	...	...	...	...	...	...	...	...	...	2	7	93	145	186	312	488	479	466	989	834	658	566	663	325	145	94	
Maroc	...	...	...	...	...	...	...	...	...	...	...	...	...	...	...	...	...	...	...	...	...	...	...	...	...	...	...	...	...	...	...	
Mexico	...	...	...	...	...	...	...	...	...	...	...	...	...	...	...	...	...	...	...	...	...	...	...	...	...	...	...	...	...	...	...	
Panama	...	...	...	...	...	...	...	...	...	...	...	...	...	...	...	...	...	...	...	...	...	...	22	452	134	95	154	190	74	13	...	
Philippines	...	...	...	...	...	...	...	...	...	...	...	...	...	...	...	...	...	...	...	...	...	...	...	...	...	...	...	...	...	...	...	
Russian Federation	...	...	...	...	...	...	...	...	...	...	...	...	...	...	...	...	...	...	...	...	...	...	...	...	...	...	...	...	...	...	...	
S. Tomé e Príncipe	...	...	...	...	...	...	...	...	...	...	...	...	...	...	...	...	...	...	...	...	...	...	...	...	...	...	...	...	...	...	...	
Senegal	...	...	...	...	...	...	...	...	...	...	...	...	...	...	...	...	...	...	...	...	...	...	...	...	...	...	...	...	...	...	...	
South Africa	...	...	...	...	...	...	...	...	...	...	...	...	...	...	...	...	...	...	...	...	...	...	...	...	...	...	...	...	...	...	...	
St. Vincent and Grenadines	...	...	...	...	...	...	...	...	...	...	...	...	...	...	...	...	...	...	...	...	...	...	...	...	...	...	...	...	...	...	...	
Trinidad and Tobago	...	...	...	...	...	...	...	...	...	...	...	...	...	...	...	...	...	...	...	...	...	...	...	...	...	...	...	...	...	...	...	
U.S.A.	...	...	...	...	...	...	...	...	...	...	103	116	115	128	161	163	149	197	168	207	204	179	191	209	234	241	265	295	295	312	313	
U.S.S.R.	...	...	...	...	...	...	...	...	...	...	...	...	...	1	4	6	16	15	16	14	17	43	62	9	18	1	10	5	...	...		
UK.Bermuda	...	...	...	...	...	...	...	...	...	...	...	...	...	...	...	...	...	...	...	...	...	...	...	...	...	...	1	2	2	5	2	4
UK.British Virgin Islands	...	...	...	...	...	...	...	...	...	...	...	...	...	...	...	...	...	...	...	...	...	...	...	...	...	...	...	...	...	...	...	
UK.Sta Helena	...	...	...	...	...	...	...	...	...	...	...	...	...	...	...	...	...	...	...	...	...	...	...	...	...	...	...	...	...	...	...	
UK.Turks and Caicos	...	...	...	...	...	...	...	...	...	...	...	...	...	...	...	...	...	...	...	...	...	...	...	...	...	...	...	...	...	...	...	
Uruguay	...	...	...	...	...	...	...	...	...	...	...	...	...	...	...	...	...	...	...	...	...	...	...	...	...	...	...	...	...	...	...	
Vanuatu	...	...	...	...	...	...	...	...	...	...	...	...	...	...	...	...	...	...	...	...	...	...	...	...	...	...	...	...	...	...	...	
Venezuela	...	...	...	...	...	...	...	...	...	...	...	158	105	104	77	38	42	68	102	49	36	182	190	125	85	83	79	80	94	134	81	
<b>NCC</b>	...	...	...	...	...	...	...	...	...	...	...	...	20	48	13	4	69	291	803	1364	929	935	928	692	552	527	409	171	258	190	289	
Chinese Taipei	...	...	...	...	...	...	...	...	...	...	...	...	...	...	...	...	...	...	...	...	...	...	...	...	...	...	...	...	...	...	...	
Netherlands Antilles	...	...	...	...	...	...	...	...	...	...	...	...	...	...	...	...	...	...	...	...	...	...	...	...	...	...	...	...	...	50	50	50
<b>NCO</b>	...	...	...	...	...	...	...	...	...	...	...	...	...	...	...	...	...	...	...	...	...	...	...	...	...	...	...	...	...	...	...	
Benin	...	...	...	...	...	...	...	...	...	...	...	...	...	...	...	...	...	...	...	...	...	...	...	...	...	...	...	...	...	...	...	
Cuba	...	...	...	...	...	...	...	...	...	...	...	...	...	145	154	176	118	444	280	165	149	166	89	298	686	789	409	320	210	336	349	
Dominica	...	...	...	...	...	...	...	...	...	...	...	...	...	...	...	...	...	...	...	...	...	...	...	...	...	...	...	...	...	...	...	
Dominican Republic	...	...	...	...	...	...	...	...	...	...	...	...	...	...	...	...	...	...	...	...	...	...	...	...	...	...	...	...	...	...	...	
Grenada	...	...	...	...	...	...	...	...	...	...	...	...	...	...	...	...	...	...	...	...	...	...	...	...	...	...	...	...	...	...	...	
Jamaica	...	...	...	...	...	...	...	...	...	...	...	...	...	...	...	...	...	...	...	...	...	...	...	...	...	...	...	...	...	...	...	
Liberia	...	...	...	...	...	...	...	...	...	...	...	...	...	...	...	...	...	...	...	...	...	...	...	...	...	...	...	...	...	...	...	
Mixed flags	...	...	...	...	...	...	...	...	...	...	...	...	...	1	1	1	4	6	12	15	22	31	48	49	79	86	109	134	136	126	144	
NEI	...	...	...	...	...	...	...	...	...	...	...	...	...	...	...	...	...	...	...	...	...	...	...	...	...	...	...	...	...	...	...	
Sta. Lucia	...	...	...	...	...	...	...	...	...	...	...	...	...	...	...	...	...	...	...	...	...	...	...	...	...	...	...	...	...	...	...	
Togo	...	...	...	...	...	...	...	...	...	...	...	...	...	...	...	...	...	...	...	...	...	...	...	...	...	...	...	...	...	...	...	
Ukraine	...	...	...	...	...	...	...	...	...	...	...	...	...	...	...	...	...	...	...	...	...	...	...	...	...	...	...	...	...	...	...	

Table • Tableau • Tabla 27 (...)

		1981	1982	1983	1984	1985	1986	1987	1988	1989	1990	1991	1992	1993	1994	1995	1996	1997	1998	1999	2000	2001	2002	2003	2004	2005	2006	2007	
CP	Barbados	117	99	126	126	10	14	13	46	3	18	12	18	21	19	31	25	30	25	19	19	18	11	11	...	...	25	...	
	Belize	...	...	...	...	...	...	...	...	...	...	...	...	...	...	...	...	...	...	...	...	...	...	...	...	...	...	...	4
	Brasil	28	30	27	32	33	46	51	74	60	52	61	125	147	81	180	331	193	486	509	467	780	387	577	195	612	300	262	
	Canada	...	...	...	...	...	...	1	...	...	...	...	...	...	...	...	...	...	...	...	...	...	...	...	...	0	...	...	...
	China P.R.	...	...	...	...	...	...	...	...	...	...	...	...	...	62	73	62	78	120	201	23	92	88	89	58	96	...	65	
	Côte D'Ivoire	...	...	...	100	100	100	100	130	82	88	105	79	139	212	177	157	222	182	275	206	196	78	109	115	107	178	150	
	EC.España	...	...	...	3	4	1	...	8	23	6	14	47	44	55	40	158	122	195	125	140	94	28	12	51	24	91	38	
	EC.France	...	...	...	...	...	...	...	...	...	...	...	...	...	...	...	...	...	...	...	...	...	...	...	...	...	776	...	...
	EC.Portugal	...	1	2	1	8	12	8	2	1	1	4	2	15	11	10	7	3	47	8	17	18	6	32	27	48	133	135	
	Gabon	...	...	...	...	...	...	...	...	...	...	...	...	1	2	...	304	5	...	...	...	1	...	3	...	...	...	...	...
	Ghana	129	52	216	166	150	16	5	7	430	324	126	123	236	441	471	422	491	447	624	639	795	999	415	470	759	405	683	
	Japan	468	1132	440	833	1100	509	440	823	1555	1217	900	1017	926	1523	1409	1679	1349	1185	790	883	335	267	442	540	442	510	909	
	Korea Rep.	126	50	131	344	416	96	152	375	689	324	537	24	13	56	56	144	56	2	...	1	1	...	...	...	...	...	...	
	Maroc	...	...	...	...	...	...	...	...	...	...	...	...	...	...	...	...	...	...	...	...	...	...	...	...	...	12	...	...
	Mexico	...	...	...	...	...	...	...	...	...	...	...	...	...	3	13	13	13	13	27	35	68	37	50	70	90	86	65	91
	Panama	...	...	...	...	...	...	...	...	...	...	...	...	...	...	...	...	...	...	...	...	41	...	...	...	...	...	...	...
	Philippines	...	...	...	...	...	...	...	...	...	...	...	...	...	...	...	...	...	...	7	71	38	...	...	...	...	...	...	...
	Russian Federation	...	...	...	...	...	...	...	...	...	...	...	...	...	...	...	...	...	...	...	...	...	...	...	...	...	1	...	...
	S. Tomé e Príncipe	...	...	...	...	...	...	...	...	28	19	17	18	21	25	28	33	36	35	33	30	32	32	32	9	21	26	...	...
	Senegal	...	...	...	...	...	...	...	...	...	1	1	5	...	...	5	5	5	...	...	...	...	...	...	5	...	...	...	...
	South Africa	...	...	...	...	...	...	...	...	...	...	...	...	...	...	...	...	...	...	...	...	...	1	4	...	...	...	...	2
	St. Vincent and Grenadines	...	...	...	...	...	...	...	...	...	1	0	0	1	2	2	2	...	1	...	...	...	...	20	...	...	...	...	1
	Trinidad and Tobago	...	...	3	8	3	17	2	...	28	4	6	4	3	27	46	21	81	70	33	55	17	16	4	11	5	12	14	
	U.S.A.	342	329	215	280	295	273	429	345	315	188	175	197	207	199	196	240	185	102	120	84	41	66	38	60	41	53	47	
	U.S.S.R.	1	...	...	...	7	23	45	32	5	...	...	...	...	...	...	...	...	...	...	...	...	...	...	...	...	...	...	...
	UK.Bermuda	1	2	7	8	9	11	6	8	15	17	18	19	11	15	15	15	3	5	1	2	2	2	2	2	2	2	2	2
	UK.British Virgin Islands	...	...	...	...	...	...	...	...	...	...	...	...	...	...	...	...	...	...	...	...	...	...	...	...	...	...	1	...
	UK.Sta Helena	...	...	...	...	...	...	...	...	...	...	...	...	...	...	...	...	...	...	...	...	...	0	...	...	...	...	...	...
	UK.Turks and Caicos	...	...	...	...	...	...	...	...	...	...	...	...	...	...	...	...	...	...	...	...	...	...	...	...	0	...	2	...
	Uruguay	...	...	...	...	...	...	...	...	...	...	...	...	...	...	...	...	...	...	23	...	...	...	...	...	...	...	...	...
	Vanuatu	...	...	...	...	...	...	...	...	...	...	...	...	...	...	...	...	...	...	...	...	...	...	...	...	2	1	0	...
Venezuela	106	83	172	117	219	218	60	76	149	70	49	66	74	122	106	137	130	205	220	108	72	76	84	83	138	131	206		
NCC	Chinese Taipei	202	250	172	172	313	215	317	292	473	1704	1672	824	685	663	467	660	1478	578	486	485	240	294	319	315	151	99	233	
	Netherlands Antilles	50	50	50	50	50	50	50	50	50	50	40	40	40	40	40	40	40	40	40	40	...	...	...	...	...	...	...	
NCO	Benin	6	8	...	9	10	7	4	12	...	6	6	6	6	5	5	5	5	5	5	5	...	...	...	...	...	...	...	
	Cuba	286	436	396	373	451	214	205	285	151	202	189	204	69	39	85	43	53	12	38	55	56	34	3	4	7	7	...	
	Dominica	...	...	...	...	...	...	...	...	...	...	...	...	...	...	...	...	...	...	...	...	64	69	75	36	44	55	58	
	Dominican Republic	...	...	...	...	...	...	...	...	...	...	...	...	...	...	...	...	...	41	71	29	19	23	...	207	...	...	...	
	Grenada	1	12	6	8	11	36	33	34	40	52	64	52	58	52	50	26	47	60	100	87	104	69	72	45	42	33	49	
	Jamaica	...	...	...	...	...	...	...	...	...	...	...	...	...	...	...	...	...	24	...	...	...	...	...	...	...	...	...	...
	Liberia	...	...	...	...	...	...	...	...	...	...	...	...	...	...	...	87	148	148	701	420	712	235	158	115	...	...	...	
	Mixed flags	169	174	167	118	122	135	132	137	144	199	137	116	146	133	126	96	82	80	83	79	...	...	...	...	...	...	...	...
	NEI	...	...	...	...	...	...	...	...	...	...	...	...	...	174	326	362	435	548	803	761	492	274	17	14	...	...	...	...
	Sta. Lucia	...	...	...	...	...	...	...	...	...	...	...	...	...	...	...	...	...	4	1	...	10	5	...	18	17	21	53	46
	Togo	...	...	...	...	...	...	...	...	...	...	...	...	...	...	...	...	...	...	23	...	73	53	141	103	775	...	...	...
Ukraine	...	...	...	...	...	...	...	...	...	...	15	...	...	...	...	...	...	...	...	...	...	...	...	...	...	...	...	...	



**Table • Tableau • Tabla 28**

*Total catch of SAI (Istiophorus albicans) by flag and year*

*Prise totale de SAI (Istiophorus albicans) par pavillon et année*

*Captura total de SAI (Istiophorus albicans) por bandera y año*

	1950	1951	1952	1953	1954	1955	1956	1957	1958	1959	1960	1961	1962	1963	1964	1965	1966	1967	1968	1969	1970	1971	1972	1973	1974	1975	1976	1977	1978	1979	1980			
<b>CP</b>																																		
Barbados	...	...	...	...	...	...	...	...	...	...	...	...	...	...	...	...	...	...	...	...	...	...	...	...	...	...	...	...	...	...	...	...	...	...
Belize	...	...	...	...	...	...	...	...	...	...	...	...	...	...	...	...	...	...	...	...	...	...	...	...	...	...	...	...	...	...	...	...	...	...
Brasil	...	...	...	...	...	...	...	...	...	...	...	159	91	46	46	46	46	23	57	27	21	43	64	37	78	76	186	287	246	201	231			
Cape Verde	...	...	...	...	...	...	...	...	...	...	...	...	...	...	...	...	...	...	...	...	...	...	...	...	...	...	...	...	...	...	...	...	...	
China P.R.	...	...	...	...	...	...	...	...	...	...	...	...	...	...	...	...	...	...	...	...	...	...	...	...	...	...	...	...	...	...	...	...	...	...
Côte D'Ivoire	...	...	...	...	...	...	...	...	...	...	...	...	...	...	...	...	...	...	...	...	...	...	...	...	...	...	...	...	...	...	...	...	...	...
EC.España	...	...	...	...	...	...	...	...	...	...	...	...	...	...	...	...	...	...	...	...	...	...	...	...	...	...	...	...	...	...	...	...	...	...
EC.Portugal	...	...	...	...	...	...	...	...	...	...	...	...	...	...	...	...	...	...	...	...	...	...	...	...	...	...	...	...	...	...	...	...	...	...
EC.United Kingdom	...	...	...	...	...	...	...	...	...	...	...	...	...	...	...	...	...	...	...	...	...	...	...	...	...	...	...	...	...	...	...	...	...	...
Gabon	...	...	...	...	...	...	...	...	...	...	...	...	...	...	...	...	...	...	...	...	...	...	...	...	...	...	...	...	...	...	...	...	...	...
Ghana	...	...	...	...	...	...	...	...	...	...	...	...	...	...	...	...	...	...	...	...	...	...	...	2	3040	4726	4517	764	1885	2691	1191			
Japan	...	...	...	...	...	...	1	118	119	28	215	361	600	735	1170	2471	1845	678	970	458	594	446	221	144	137	150	137	47	20	39	55			
Korea Rep.	...	...	...	...	...	...	...	...	...	...	...	...	...	...	3	11	149	355	209	711	779	767	745	165	139	109	229	111	32	24	85			
Maroc	...	...	...	...	...	...	...	...	...	...	...	...	...	...	...	...	...	...	...	...	...	...	...	...	...	...	...	...	...	...	...	...	...	...
Mexico	...	...	...	...	...	...	...	...	...	...	...	...	...	...	...	...	...	...	...	...	...	...	...	...	...	...	...	...	...	...	...	...	...	...
Panama	...	...	...	...	...	...	...	...	...	...	...	...	...	...	...	...	...	...	...	...	...	...	35	75	22	16	41	31	7	2	...			
Russian Federation	...	...	...	...	...	...	...	...	...	...	...	...	...	...	...	...	...	...	...	...	...	...	...	...	...	...	...	...	...	...	...	...	...	...
S. Tomé e Príncipe	...	...	...	...	...	...	...	...	...	...	...	...	...	...	...	...	...	...	...	...	...	...	...	...	...	...	...	...	...	...	...	...	...	...
Senegal	...	...	...	...	...	...	...	...	...	...	...	...	...	...	...	...	...	76	76	81	87	112	122	144	107	122	189	160	143	107	325			
St. Vincent and Grenadines	...	...	...	...	...	...	...	...	...	...	...	...	...	...	...	...	...	...	...	...	...	...	...	...	...	...	...	...	...	...	...	...	...	...
Trinidad and Tobago	...	...	...	...	...	...	...	...	...	...	...	...	...	...	...	...	...	...	...	...	...	...	...	...	...	...	...	...	...	...	...	...	...	...
U.S.A.	...	...	...	...	...	...	...	...	...	...	111	126	142	157	173	188	194	201	207	214	220	227	233	240	248	254	261	308	308	308	308			
U.S.S.R.	...	...	...	...	...	...	...	...	...	...	...	...	...	...	...	3	5	14	13	14	11	14	39	14	9	7	1	13	5	...	...			
UK.British Virgin Islands	...	...	...	...	...	...	...	...	...	...	...	...	...	...	...	...	...	...	...	...	...	...	...	...	...	...	...	...	...	...	...	...	...	...
Venezuela	...	...	...	...	...	...	...	...	...	...	...	44	68	33	40	96	72	123	90	111	440	338	101	91	84	60	59	56	66	93	58			
<b>NCC</b>																																		
Chinese Taipei	...	...	...	...	...	...	...	...	...	...	...	...	2	4	2	2	35	177	643	602	407	696	802	598	179	53	343	64	17	37	41			
Netherlands Antilles	...	...	...	...	...	...	...	...	...	...	...	...	...	...	...	...	...	...	...	...	28	28	28	28	28	28	28	28	21	21	21			
<b>NCO</b>																																		
Aruba	...	...	...	...	...	...	...	...	...	...	...	...	...	...	...	...	...	...	...	...	...	...	...	...	10	10	20	20	30	30	30			
Benin	...	...	...	...	...	...	...	...	...	...	...	...	...	...	...	...	...	...	...	...	...	...	...	...	...	...	...	...	...	...	...	...	...	...
Cuba	...	...	...	...	...	...	...	...	...	...	...	...	23	49	102	75	522	314	71	100	51	30	100	229	262	307	156	120	191	198				
Dominica	...	...	...	...	...	...	...	...	...	...	...	...	...	...	...	...	...	...	...	...	...	...	...	...	...	...	...	...	...	...	...	...	...	...
Dominican Republic	...	...	...	...	...	...	...	...	...	...	...	...	...	...	...	...	...	...	...	...	...	...	...	...	...	...	...	...	...	...	...	...	...	...
Grenada	...	...	...	...	...	...	...	...	...	...	...	...	...	...	...	...	...	...	...	...	...	...	...	...	...	...	...	...	31	37	40	31		
Liberia	...	...	...	...	...	...	...	...	...	...	...	...	...	...	...	...	...	...	...	...	...	...	...	...	...	...	...	...	...	...	...	...	...	...
Mixed flags	...	...	...	...	...	...	...	...	...	...	...	...	2	4	4	11	18	36	46	67	93	143	148	235	256	327	400	405	375	432				
NEI	...	...	...	...	...	...	...	...	...	...	...	...	...	...	...	...	...	...	...	...	...	...	...	...	...	...	...	...	...	...	...	...	...	...
Seychelles	...	...	...	...	...	...	...	...	...	...	...	...	...	...	...	...	...	...	...	...	...	...	...	...	...	...	...	...	...	...	...	...	...	...
Sta. Lucia	...	...	...	...	...	...	...	...	...	...	...	...	...	...	...	...	...	...	...	...	...	...	...	...	...	...	...	...	...	...	...	...	...	...
Togo	...	...	...	...	...	...	...	...	...	...	...	...	...	...	...	...	...	...	...	...	...	...	...	...	...	...	...	...	...	...	...	...	...	...

Table • Tableau • Tabla 28 (...)

	1981	1982	1983	1984	1985	1986	1987	1988	1989	1990	1991	1992	1993	1994	1995	1996	1997	1998	1999	2000	2001	2002	2003	2004	2005	2006	2007	
<b>CP</b>																												
Barbados	...	...	...	...	...	...	...	...	69	45	29	42	50	46	74	25	71	58	44	44	42	26	27	26	42	58	...	
Belize	...	...	...	...	...	...	...	...	...	...	...	...	...	...	...	...	...	...	...	...	...	...	...	...	5	...	12	
Brasil	64	153	60	121	187	292	174	152	147	301	90	351	243	129	245	310	137	184	356	598	412	547	585	534	416	140	123	
Cape Verde	...	3	...	...	...	...	...	...	...	...	...	...	...	...	...	...	...	...	...	...	...	...	...	...	...	...	...	
China P.R.	...	...	...	...	...	...	...	...	...	...	...	...	...	6	6	6	6	7	17	8	8	12	5	4	8	...	8	
Côte D'Ivoire	...	...	...	40	40	40	40	66	55	58	38	69	40	54	66	91	65	35	80	45	47	65	121	73	93	78	52	
EC.España	...	10	7	4	7	9	19	28	14	1	22	16	55	27	49	47	68	57	27	23	504	659	380	330	291	348	440	
EC.Portugal	...	...	...	...	...	...	...	...	...	...	...	1	2	1	2	1	2	27	53	17	4	10	25	31	121	155	96	
EC.United Kingdom	...	...	...	...	...	...	...	...	...	...	...	...	...	...	...	...	...	...	...	...	...	...	...	1	...	...	...	
Gabon	...	...	...	...	...	...	...	...	...	...	...	...	3	3	110	218	2	...	...	...	0	...	4	...	...	...	...	
Ghana	891	1426	2408	1658	1485	925	1392	837	465	395	463	297	693	450	353	303	196	351	305	275	568	592	566	521	542	282	420	
Japan	94	173	69	97	122	99	43	79	79	88	89	43	60	53	54	51	36	61	26	38	9	23	29	75	72	69	145	
Korea Rep.	65	52	39	86	101	16	21	18	34	41	31	6	9	14	14	36	13	...	...	0	...	...	...	...	...	...	...	
Maroc	...	...	...	...	...	...	...	...	...	...	...	...	...	...	...	...	...	...	...	...	...	...	...	...	15	...	...	
Mexico	...	...	...	...	...	...	...	...	...	...	...	...	2	19	19	10	9	65	40	118	36	34	45	51	55	42	47	
Panama	...	...	...	...	...	...	...	...	...	...	...	...	...	...	...	...	...	...	...	...	...	...	...	...	...	...	...	
Russian Federation	...	...	...	...	...	...	...	...	...	...	...	...	...	...	...	...	...	...	...	...	...	...	...	...	1	...	...	
S. Tomé e Príncipe	...	...	...	...	...	...	...	78	86	97	84	78	81	88	92	96	139	141	141	136	136	136	136	515	346	292	...	
Senegal	498	572	510	163	241	572	596	587	552	1092	546	917	936	260	678	610	556	270	412	412	266	138	361	263	254	292	2	
St. Vincent and Grenadines	...	...	...	...	...	...	...	...	...	2	1	4	4	4	2	1	3	...	1	...	2	168	3	86	73	61	22	
Trinidad and Tobago	...	...	64	58	14	25	35	24	11	9	4	4	56	101	101	104	10	7	4	3	7	6	8	10	9	17	13	
U.S.A.	533	452	734	495	282	462	496	508	381	304	408	334	266	208	377	301	406	294	235	121	69	110	5	7	4	5	9	
U.S.S.R.	37	...	...	...	...	2	5	4	4	...	...	...	...	...	...	...	...	...	...	...	...	...	...	...	...	...	...	
UK.British Virgin Islands	...	...	...	...	...	...	...	...	...	...	...	...	...	...	...	...	...	...	...	...	...	...	...	...	...	0	...	
Venezuela	72	57	119	81	81	77	80	22	24	24	65	71	206	162	93	155	175	248	169	83	126	159	133	158	178	184	248	
<b>NCC</b>																												
Chinese Taipei	93	89	51	53	48	65	36	306	178	96	83	248	643	334	193	102	154	246	211	142	158	194	99	49	91	95	165	
Netherlands Antilles	21	21	21	21	10	10	10	10	10	10	10	10	15	15	15	15	15	15	15	15	...	...	...	...	...	...	...	
<b>NCO</b>																												
Aruba	30	30	30	30	30	30	23	20	16	13	9	5	10	10	10	10	10	10	10	10	...	...	...	...	...	...	...	
Benin	36	48	51	53	50	25	32	40	8	21	20	21	20	20	20	19	6	4	5	5	12	2	2	5	3	3	...	
Cuba	213	339	228	284	149	105	221	100	108	187	267	270	119	129	109	570	40	28	196	208	68	32	18	50	72	47	...	
Dominica	...	...	...	...	...	...	...	...	...	...	...	...	...	...	...	...	...	...	...	...	5	3	...	1	...	3	3	
Dominican Republic	...	22	50	49	46	18	40	44	44	40	31	98	50	90	40	40	101	89	27	67	81	260	91	144	165	133	...	
Grenada	36	27	37	66	164	211	104	114	98	218	316	310	246	151	119	56	83	151	148	164	187	151	171	112	147	159	174	
Liberia	...	...	...	...	...	...	...	...	...	...	...	...	...	...	33	85	43	136	122	154	56	133	127	106	122	118	...	
Mixed flags	504	521	499	354	364	403	394	408	432	595	174	150	182	160	128	97	110	138	131	98	44	39	44	41	35	32	...	
NEI	...	...	...	...	...	...	...	...	...	...	...	...	42	79	87	105	132	194	184	119	66	4	3	25	11	13	...	
Seychelles	...	...	...	...	...	...	...	...	...	...	...	...	...	...	...	...	...	...	...	3	...	...	...	...	...	...	...	
Sta. Lucia	...	...	...	...	...	...	...	...	...	...	...	...	...	...	...	...	...	...	...	...	...	...	0	...	...	...	...	
Togo	...	...	...	...	...	...	...	...	...	...	...	...	...	...	...	...	9	22	36	23	62	55	95	71	73	80	...	







Table • Tableau • Tabla 30 (...)

	1950	1951	1952	1953	1954	1955	1956	1957	1958	1959	1960	1961	1962	1963	1964	1965	1966	1967	1968	1969	1970	1971	1972	1973	1974	1975	1976	1977	1978	1979	1980
<b>NCC</b> Chinese Taipei	...	...	...	...	...	...	...	...	...	...	...	...	1	8	4	2	143	265	638	1111	1585	1073	975	1420	1067	1207	1216	921	789	1630	836
<b>NCO</b> Argentina	...	...	...	...	...	...	...	...	...	...	281	111	196	400	508	400	200	79	259	500	400	63	100	48	10	10	111	132	4	...	...
Belize	...	...	...	...	...	...	...	...	...	...	...	...	...	...	...	...	...	...	...	...	...	...	...	...	...	...	...	...	...	...	...
Benin	...	...	...	...	...	...	...	...	...	...	...	...	...	...	...	...	...	...	...	...	...	...	...	...	...	...	...	...	...	...	...
Cambodia	...	...	...	...	...	...	...	...	...	...	...	...	...	...	...	...	...	...	...	...	...	...	...	...	...	...	...	...	...	...	...
Cuba	...	...	...	...	...	...	...	...	...	300	300	300	400	188	235	335	297	895	634	267	282	234	141	469	1081	528	600	700	600	400	594
Dominica	...	...	...	...	...	...	...	...	...	...	...	...	...	...	...	...	...	...	...	...	...	...	...	...	...	...	...	...	...	...	...
Faroe Islands	...	...	...	...	...	...	...	...	...	...	...	...	...	...	...	...	...	...	...	...	...	...	...	...	...	...	...	...	...	...	...
Grenada	...	...	...	...	...	...	...	...	...	...	...	...	...	...	...	...	...	...	...	...	...	...	...	...	...	...	...	...	...	...	...
Honduras	...	...	...	...	...	...	...	...	...	...	...	...	...	...	...	...	...	...	...	...	...	...	...	...	...	...	...	...	...	...	...
Liberia	...	...	...	...	...	...	...	...	...	...	...	...	...	...	...	...	...	...	...	...	...	...	...	...	...	...	...	...	...	...	...
Mixed flags	...	...	...	...	...	...	...	...	...	...	...	...	...	...	...	...	...	...	...	...	...	...	...	...	...	...	...	...	...	...	...
NEI	...	...	...	...	...	...	...	...	...	...	...	...	...	...	...	...	...	...	...	...	...	...	...	...	...	...	...	...	...	...	...
Rumania	...	...	...	...	...	...	...	...	...	...	...	...	...	...	...	...	...	...	...	...	...	...	...	...	...	...	...	...	...	...	...
Seychelles	...	...	...	...	...	...	...	...	...	...	...	...	...	...	...	...	...	...	...	...	...	...	...	...	...	...	...	...	...	...	...
Sierra Leone	...	...	...	...	...	...	...	...	...	...	...	...	...	...	...	...	...	...	...	...	...	...	...	...	...	...	...	...	...	...	...
Sta. Lucia	...	...	...	...	...	...	...	...	...	...	...	...	...	...	...	...	...	...	...	...	...	...	...	...	...	...	...	...	...	...	...
Togo	...	...	...	...	...	...	...	...	...	...	...	...	...	...	...	...	...	...	...	...	...	...	...	...	...	...	...	...	...	...	...

Table • Tableau • Tabla 30 (...)

	1981	1982	1983	1984	1985	1986	1987	1988	1989	1990	1991	1992	1993	1994	1995	1996	1997	1998	1999	2000	2001	2002	2003	2004	2005	2006	2007		
CP	Albania	...	...	...	...	...	...	...	...	...	...	...	...	...	...	13	13	13	13	...	...	...	...	...	...	...	...	...	
	Algerie	760	870	877	884	890	847	1820	2621	590	712	562	395	562	600	807	807	825	709	816	1081	814	665	564	635	702	601		
	Angola	...	...	...	26	228	815	84	84	...	...	...	...	...	...	...	...	...	...	...	...	...	...	...	3	...	...		
	Barbados	...	...	...	...	...	...	...	...	...	...	...	...	...	...	33	16	16	12	13	19	10	10	10	10	39	27		
	Belize	...	...	...	...	...	...	...	...	...	...	...	...	...	...	...	...	...	...	...	...	...	...	...	...	...	128		
	Brasil	655	1019	781	468	562	753	947	1162	1168	1696	1312	2609	2013	1571	1975	1892	4100	3847	4721	4697	4082	2910	2920	2998	3785	4430	4243	
	Canada	561	554	1088	499	585	1059	954	898	1247	911	1026	1547	2234	1676	1610	739	1094	1167	1154	1018	1105	992	1363	1248	1664	1442	1409	
	China P.R.	...	...	...	...	...	...	...	...	...	...	...	73	86	104	132	40	366	838	366	302	513	669	334	199	372	558		
	Côte D'Ivoire	...	...	...	10	10	10	10	12	7	8	18	13	14	20	19	26	18	25	26	20	19	19	43	29	31	39	17	
	Croatia	...	...	...	...	...	...	...	...	...	...	...	...	...	...	...	...	10	20	...	...	...	...	...	...	...	...	...	
	EC.Bulgaria	...	...	...	...	...	...	...	...	...	...	...	...	...	...	...	...	...	...	...	...	...	...	...	...	...	...	...	
	EC.Cyprus	78	103	28	63	71	154	84	121	139	173	162	56	116	159	89	40	51	61	92	82	135	104	47	49	53	43	67	
	EC.Denmark	...	...	...	...	...	...	...	...	0	...	...	...	...	...	...	...	...	...	...	...	...	...	...	...	...	...	...	
	EC.España	5134	5454	8422	7560	8668	11122	12269	15954	15710	14075	13564	13145	14930	15625	19622	16355	14865	11354	10657	12419	11240	11196	10338	11810	11833	12210	12544	
	EC.France	4	...	...	1	4	4	...	...	...	75	75	75	95	46	84	97	164	110	104	122	12	101	169	121	178	92	60	
	EC.Greece	91	773	772	1081	1036	1714	1303	1008	1120	1344	1904	1456	1568	2520	974	1237	750	1650	1520	1960	1730	1680	1230	1129	1424	1374	1907	
	EC.Ireland	...	...	...	...	...	...	...	...	...	...	...	...	...	15	15	132	81	35	17	5	12	1	1	1	3	2		
	EC.Italy	3823	2939	3026	9360	10863	11413	12325	13010	13009	9101	8538	7595	6330	7765	7310	5286	6104	6104	6312	7515	6388	3539	8395	6942	7460	7626	6518	
	EC.Lithuania	...	...	...	...	...	...	...	...	...	...	...	...	794	...	...	...	...	...	...	...	...	...	...	...	...	...	...	
	EC.Malta	192	177	59	94	172	144	163	233	122	135	129	85	91	47	72	72	100	153	187	175	102	257	163	195	362	239	213	
	EC.Poland	...	...	...	...	...	...	...	...	...	...	...	...	...	...	...	...	...	...	...	...	...	...	...	...	...	...	...	...
	EC.Portugal	13	11	9	14	22	468	994	617	300	475	773	543	1961	1599	1997	2092	1344	1157	1158	1137	1242	1153	1386	1785	1407	1404	1206	
	EC.United Kingdom	...	...	...	...	...	...	...	...	...	...	...	2	3	1	5	11	...	2	1	...	0	...	...	...	49	0		
	FR.St Pierre et Miquelon	...	...	...	...	...	...	...	...	...	...	...	...	...	...	...	...	...	...	...	...	10	3	36	48	...	...	...	
	Gabon	...	...	...	...	...	...	...	...	...	...	...	...	...	...	...	...	...	...	...	...	...	9	...	...	...	...	...	
	Ghana	5	55	5	15	25	13	123	235	156	146	73	69	121	51	103	140	44	106	121	117	531	372	734	343	55	32	65	
	Guinea Ecuatorial	...	...	...	...	...	...	...	...	...	...	...	...	...	...	...	...	2	...	...	...	...	...	...	...	...	...	...	
	Iceland	...	...	...	...	...	...	...	...	...	...	...	...	...	...	...	...	...	1	...	...	...	...	...	...	...	...	...	
	Japan	3485	5047	2451	5079	5548	3727	3036	5078	5592	7761	5452	3936	6386	5634	4666	3696	2717	2584	1868	1551	1253	1152	1187	1263	1189	1812	3264	
	Korea Rep.	447	684	462	657	1077	437	726	1042	1096	101	150	150	217	180	180	26	33	7	...	10	0	2	24	70	87	159	289	
	Libya	...	...	...	...	...	...	...	...	...	...	...	...	...	...	...	...	...	11	...	8	6	...	10	2	...	16	...	
	Maroc	124	91	172	120	175	273	237	258	319	1340	1816	2761	2628	2690	1775	3196	5167	3419	3357	2822	3549	3602	3629	3588	2857	2399	1959	
	Mexico	...	...	...	...	...	...	...	...	...	...	...	6	14	...	...	...	14	28	24	37	27	34	32	44	41	31	35	
	Namibia	...	...	...	...	...	...	...	...	...	...	...	...	...	...	...	...	...	...	730	469	751	504	191	549	832	1118	1038	
	Nigeria	...	...	83	69	...	...	...	...	...	...	3	...	...	9	...	...	...	...	...	...	...	...	...	...	...	...	...	
	Norway	...	...	...	...	...	...	...	...	...	...	...	...	...	...	...	...	...	...	...	...	...	...	...	...	...	...	...	...
	Panama	...	...	...	...	...	...	...	...	...	...	...	...	...	...	...	...	...	...	122	...	...	...	...	...	...	...	...	
	Philippines	...	...	...	...	...	...	...	...	...	...	...	...	...	...	...	...	...	...	...	7	5	52	6	1	12	58	...	
	Russian Federation	...	...	...	...	...	...	...	...	...	...	...	...	...	...	...	...	...	...	...	...	...	...	...	...	1	...	...	
	S. Tomé e Príncipe	...	...	...	...	...	...	216	207	181	179	177	202	190	178	166	148	135	129	120	120	120	120	126	147	138	...	...	
	Senegal	...	...	...	...	...	...	...	1	0	6	6	...	...	...	...	...	...	...	...	...	...	...	108	108	...	...	38	
	South Africa	9	3	7	...	8	5	5	4	0	...	5	9	4	1	4	1	240	143	328	547	649	293	295	199	186	207		
	St. Vincent and Grenadines	...	...	...	...	...	...	...	...	3	...	3	23	0	4	3	1	0	1	0	22	22	7	7	7	...	62		
	Syrian Arab Republic	...	...	...	...	...	...	...	...	...	...	...	...	...	...	...	...	...	...	...	...	...	...	...	...	...	...	37	
	Trinidad and Tobago	...	...	21	26	6	45	151	42	79	66	71	562	11	180	150	158	110	130	138	41	75	92	78	83	91	19	29	
	Tunisie	7	19	15	15	61	64	63	80	159	176	181	178	354	298	378	352	346	414	468	483	567	1138	288	791	791	949	1024	
	Turkey	70	40	216	95	190	226	557	589	209	243	100	136	292	533	306	320	350	450	230	370	360	370	350	386	425	410	423	
	U.S.A.	4530	5410	4820	4749	4705	5210	5247	6171	6411	5519	4525	4235	4191	4074	4552	4319	3850	3661	3587	3497	2568	2848	2815	2670	2388	2058	2666	
	U.S.S.R.	40	95	46	174	73	18	4	...	...	...	...	...	...	...	...	...	...	...	...	...	...	...	...	...	...	...	...	
	UK.Bermuda	...	...	...	...	...	...	...	...	...	...	...	...	...	1	1	5	5	3	3	2	0	0	1	1	...	3		
	UK.British Virgin Islands	...	...	...	...	...	...	...	...	...	...	...	...	...	...	...	...	...	...	...	...	...	...	...	4	4	7	...	
	UK.Sta Helena	...	...	...	...	...	...	...	...	...	...	...	...	...	...	...	...	...	...	...	20	4	...	...	...	...	...	...	
	UK.Turks and Caicos	...	...	...	...	...	...	...	...	...	...	...	...	...	...	...	...	...	...	...	...	...	...	...	...	...	...	0	
	Uruguay	92	575	1084	1927	1125	537	699	427	414	302	156	210	260	165	499	644	760	889	650	713	789	768	850	1105	843	620	464	
	Vanuatu	...	...	...	...	...	...	...	...	...	...	...	...	...	...	...	...	...	...	...	...	...	...	...	35	41	40	6	
	Venezuela	24	25	35	23	51	84	86	2	4	9	75	103	73	69	54	85	20	37	30	30	21	34	45	53	55	22	30	

Table • Tableau • Tabla 30 (...)

	1981	1982	1983	1984	1985	1986	1987	1988	1989	1990	1991	1992	1993	1994	1995	1996	1997	1998	1999	2000	2001	2002	2003	2004	2005	2006	2007	
<b>NCC</b> Chinese Taipei	710	780	533	363	432	373	390	821	627	1170	2030	2127	974	3337	3365	3395	3074	1433	1453	1650	1448	1474	1511	775	884	549	774	
<b>NCO</b> Argentina	...	20	...	...	361	31	351	198	175	230	88	88	14	24	...	...	...	...	38	0	5	10	8	0	...	...	...	
Belize	...	...	...	...	...	...	...	...	...	...	...	...	...	...	1	...	...	...	...	17	8	...	...	...	...	...	...	...
Benin	18	24	...	86	90	39	13	19	26	28	28	26	28	25	24	24	10	0	3	...	...	...	...	...	...	...	...	...
Cambodia	...	...	...	...	...	...	...	...	...	...	...	...	...	...	...	...	...	...	...	6	...	...	...	...	...	...	...	...
Cuba	374	686	1228	1367	1463	731	1083	991	917	495	232	273	208	502	864	67	67	7	7	...	...	10	3	3	2	2	...	
Dominica	...	...	...	...	...	...	...	...	...	...	...	...	...	...	...	...	...	...	...	...	...	1	...	...	0	0	0	0
Faroe Islands	...	...	...	...	...	...	...	...	...	...	...	...	...	...	...	...	...	...	...	5	4	...	...	...	...	...	...	...
Grenada	...	...	...	...	...	...	...	56	5	1	2	3	13	...	1	4	15	15	42	84	...	54	88	73	56	30	26	
Honduras	...	...	...	...	...	...	...	...	...	...	...	...	...	...	6	4	5	2	8	...	...	...	...	...	...	...	...	...
Liberia	38	34	53	...	24	16	30	19	35	3	...	7	14	26	28	28	28	28	28	...	...	...	...	...	...	...	...	...
Mixed flags	...	...	...	...	...	...	...	...	...	...	...	...	...	...	...	...	...	...	...	4	...	...	...	...	...	...	...	...
NEI	684	517	532	771	730	781	831	1082	2137	2513	1335	1327	111	...	...	...	...	...	...	...	...	...	...	...	...	...	...	...
Rumania	...	...	...	...	...	...	...	...	...	...	...	...	...	...	...	...	...	...	...	...	...	...	...	...	...	...	...	...
Seychelles	...	...	...	...	...	...	...	...	...	...	...	...	...	...	...	...	...	...	...	...	10	...	6	...	...	...	...	...
Sierra Leone	...	...	...	...	...	...	...	...	...	...	...	...	...	...	...	...	...	...	...	...	2	2	...	...	...	...	...	...
Sta. Lucia	...	...	...	...	...	...	...	...	...	...	...	...	...	1	0	...	...	...	...	...	...	...	0	2	3	0	0	
Togo	...	...	...	...	6	32	1	...	2	3	5	5	8	14	14	64	...	...	...	...	...	...	...	...	...	...	...	...



**Table • Tableau • Tabla 31**

Total catch of WHM (*Tetrapturus albidus*) by flag and year

Prise totale de WHM (*Tetrapturus albidus*) par pavillon et année

Captura total de WHM (*Tetrapturus albidus*) por bandera y año

		1950	1951	1952	1953	1954	1955	1956	1957	1958	1959	1960	1961	1962	1963	1964	1965	1966	1967	1968	1969	1970	1971	1972	1973	1974	1975	1976	1977	1978	1979	1980			
<b>CP</b>	Barbados	...	...	...	...	...	...	...	...	...	...	...	...	...	...	...	...	...	...	...	...	...	...	...	...	...	...	...	...	...	...	...	...	...	...
	Brasil	...	...	...	...	...	...	...	...	...	...	...	60	34	17	17	17	17	9	21	24	54	17	33	18	32	32	68	275	175	133	58			
	Canada	...	...	...	...	...	...	...	...	...	...	...	...	...	...	...	...	...	...	...	...	...	...	...	...	...	...	...	...	...	...	...	...	...	
	China P.R.	...	...	...	...	...	...	...	...	...	...	...	...	...	...	...	...	...	...	...	...	...	...	...	...	...	...	...	...	...	...	...	...	...	
	Côte D'Ivoire	...	...	...	...	...	...	...	...	...	...	...	...	...	...	...	...	...	...	...	...	...	...	...	...	...	...	...	...	...	...	...	...	...	
	EC.España	...	...	...	...	...	...	...	...	...	...	...	...	...	...	...	...	...	...	...	...	...	...	...	...	...	...	...	...	...	...	...	...	...	
	EC.France	...	...	...	...	...	...	...	...	...	...	...	...	...	...	...	...	...	...	...	...	...	...	...	...	...	...	...	...	...	...	...	...	...	
	EC.Portugal	...	...	...	...	...	...	...	...	...	...	...	...	...	...	...	...	...	...	...	...	...	...	...	...	...	...	...	...	...	...	...	...	...	...
	Gabon	...	...	...	...	...	...	...	...	...	...	...	...	...	...	...	...	...	...	...	...	...	...	...	...	...	...	...	...	...	...	...	...	...	...
	Ghana	...	...	...	...	...	...	...	...	...	...	...	...	...	...	...	...	...	...	...	...	...	...	...	...	...	...	...	...	...	...	...	...	...	6
	Japan	...	...	...	...	...	...	...	19	160	161	112	253	692	1915	2418	3495	4631	3002	668	1088	843	703	980	440	355	390	418	543	106	41	57	106		
	Korea Rep.	...	...	...	...	...	...	...	...	...	...	...	...	...	...	...	3	8	109	169	209	381	570	560	545	271	229	180	284	182	38	40	18		
	Mexico	...	...	...	...	...	...	...	...	...	...	...	...	...	...	...	...	...	...	...	...	...	...	...	...	...	...	...	...	...	...	...	...	...	...
	Panama	...	...	...	...	...	...	...	...	...	...	...	...	...	...	...	...	...	...	...	...	...	...	...	26	123	36	26	76	51	9	3	...	...	
	Philippines	...	...	...	...	...	...	...	...	...	...	...	...	...	...	...	...	...	...	...	...	...	...	...	...	...	...	...	...	...	...	...	...	...	...
	S. Tomé e Príncipe	...	...	...	...	...	...	...	...	...	...	...	...	...	...	...	...	...	...	...	...	...	...	...	...	...	...	...	...	...	...	...	...	...	...
	South Africa	...	...	...	...	...	...	...	...	...	...	...	...	...	...	...	...	...	...	...	...	...	...	...	...	...	...	...	...	...	...	...	...	...	...
	St. Vincent and Grenadines	...	...	...	...	...	...	...	...	...	...	...	...	...	...	...	...	...	...	...	...	...	...	...	...	...	...	...	...	...	...	...	...	...	...
	Trinidad and Tobago	...	...	...	...	...	...	...	...	...	...	...	...	...	...	...	...	...	...	...	...	...	...	...	...	...	...	...	...	...	...	...	...	...	...
	U.S.A.	...	...	...	...	...	...	...	...	...	...	...	60	60	74	64	70	76	76	81	87	76	104	95	99	104	108	107	109	109	109	110	116		
	U.S.S.R.	...	...	...	...	...	...	...	...	...	...	...	...	...	...	...	...	2	2	7	7	7	4	7	16	24	3	7	...	3	2	...	...		
UK.Bermuda	...	...	...	...	...	...	...	...	...	...	...	...	...	...	...	...	...	...	...	...	...	...	...	...	...	...	...	...	...	...	...	...	...	...	
UK.British Virgin Islands	...	...	...	...	...	...	...	...	...	...	...	...	...	...	...	...	...	...	...	...	...	...	...	...	...	...	...	...	...	...	...	...	...	...	...
Uruguay	...	...	...	...	...	...	...	...	...	...	...	...	...	...	...	...	...	...	...	...	...	...	...	...	...	...	...	...	...	...	...	...	...	...	...
Vanuatu	...	...	...	...	...	...	...	...	...	...	...	...	...	...	...	...	...	...	...	...	...	...	...	...	...	...	...	...	...	...	...	...	...	...	...
Venezuela	...	...	...	...	...	...	...	...	...	...	...	18	35	57	82	66	104	114	118	290	27	94	268	175	121	117	112	110	129	183	113				
<b>NCC</b> <b>NCO</b>	Chinese Taipei	...	...	...	...	...	...	...	...	...	...	...	6	14	6	4	61	181	385	583	612	438	713	599	537	507	519	163	277	217	250				
	Argentina	...	...	...	...	...	...	...	...	...	...	...	...	...	...	...	...	3	14	...	...	20	100	57	...	2	2	2	...	...	...	...			
	Belize	...	...	...	...	...	...	...	...	...	...	...	...	...	...	...	...	...	...	...	...	...	...	...	...	...	...	...	...	...	...	...	...	...	
	Cambodia	...	...	...	...	...	...	...	...	...	...	...	...	...	...	...	...	...	...	...	...	...	...	...	...	...	...	...	...	...	...	...	...	...	
	Costa Rica	...	...	...	...	...	...	...	...	...	...	...	...	...	...	...	...	...	...	...	...	...	...	...	...	...	...	...	...	...	...	...	...	...	
	Cuba	...	...	...	...	...	...	...	...	...	...	...	...	...	44	62	102	141	194	118	65	69	49	40	133	304	349	106	124	170	273	282			
	Grenada	...	...	...	...	...	...	...	...	...	...	...	...	...	...	...	...	...	...	...	...	...	...	...	...	...	...	...	...	...	...	...	...	...	...
	Honduras	...	...	...	...	...	...	...	...	...	...	...	...	...	...	...	...	...	...	...	...	...	...	...	...	...	...	...	...	...	...	...	...	...	...
	Liberia	...	...	...	...	...	...	...	...	...	...	...	...	...	...	...	...	...	...	...	...	...	...	...	...	...	...	...	...	...	...	...	...	...	...
	Mixed flags	...	...	...	...	...	...	...	...	...	...	...	...	...	...	...	...	1	1	2	3	4	6	9	9	15	16	20	25	25	23	27			
	NEI	...	...	...	...	...	...	...	...	...	...	...	...	...	...	...	...	...	...	...	...	...	...	...	...	...	...	...	...	...	...	...	...	...	...
	Sta. Lucia	...	...	...	...	...	...	...	...	...	...	...	...	...	...	...	...	...	...	...	...	...	...	...	...	...	...	...	...	...	...	...	...	...	...
	Togo	...	...	...	...	...	...	...	...	...	...	...	...	...	...	...	...	...	...	...	...	...	...	...	...	...	...	...	...	...	...	...	...	...	...

Table • Tableau • Tabla 31 (...)

	1981	1982	1983	1984	1985	1986	1987	1988	1989	1990	1991	1992	1993	1994	1995	1996	1997	1998	1999	2000	2001	2002	2003	2004	2005	2006	2007
<b>CP</b>																											
Barbados	...	...	...	...	...	...	...	117	11	39	17	24	29	26	43	15	41	33	25	25	24	15	15	...	...	33	...
Brasil	100	76	81	61	87	143	93	149	204	205	377	211	301	91	105	75	105	217	158	106	172	407	266	80	244	91	71
Canada	...	...	...	...	...	...	1	...	...	...	...	...	...	4	4	8	8	8	5	5	3	2	1	2	5	3	2
China P.R.	...	...	...	...	...	...	...	...	...	...	...	...	...	9	11	9	11	15	30	2	20	23	8	6	9	...	10
Côte D'Ivoire	...	...	...	...	...	...	...	...	...	...	...	...	...	...	...	1	2	1	5	1	2	2	3	1	1	1	1
EC.España	...	...	...	9	14	...	...	62	13	12	26	23	26	26	36	151	93	101	119	186	61	6	22	64	58	51	46
EC.France	...	...	...	...	...	...	...	...	...	...	...	...	...	...	...	...	...	...	...	...	...	...	...	...	0	...	...
EC.Portugal	...	...	...	...	...	...	...	...	...	...	...	...	...	...	...	...	...	...	...	...	...	1	5	19	30	22	2
Gabon	...	...	...	...	...	...	...	...	...	...	...	...	0	0	...	1	0	...	...	...	0	...	0	...	...	...	...
Ghana	45	21	142	54	15	22	6	88	68	31	17	14	22	1	2	1	3	7	6	8	21	2	1	1	1	0	...
Japan	143	111	44	76	126	129	134	144	146	126	122	248	82	92	57	112	58	56	40	83	56	16	33	36	34	40	19
Korea Rep.	85	69	15	62	372	71	27	19	135	81	57	10	8	43	23	59	23	...	...	0	...	...	11	40	7	...	...
Mexico	...	...	...	...	...	...	...	...	...	...	...	...	2	8	8	...	5	6	11	18	44	15	15	28	25	16	14
Panama	...	...	...	...	...	...	...	...	...	...	...	...	...	...	...	...	...	...	...	...	...	...	...	...	...	...	...
Philippines	...	...	...	...	...	...	...	...	...	...	...	...	...	...	...	...	...	1	12	...	...	...	...	...	...	...	...
S. Tomé e Príncipe	...	...	...	...	...	...	...	14	16	19	26	24	17	21	21	30	45	40	36	37	37	37	37	21	33	29	...
South Africa	...	...	...	...	...	...	...	...	...	...	...	...	...	...	...	...	...	...	...	...	...	2	...	...	...	...	...
St. Vincent and Grenadines	...	...	...	...	...	...	...	...	...	...	...	0	1	0	...	...	...	...	...	...	...	0	44	...	...	...	...
Trinidad and Tobago	...	...	...	...	...	...	...	...	...	...	...	...	...	...	...	...	...	...	...	...	2	5	9	6	5	5	12
U.S.A.	78	57	81	81	75	116	186	102	117	98	103	99	85	55	107	77	78	38	63	42	21	38	17	28	18	11	7
U.S.S.R.	1	...	...	...	...	...	...	...	...	...	...	...	...	...	...	...	...	...	...	...	...	...	...	...	...	...	...
UK.Bermuda	...	...	1	1	...	1	1	1	1	1	1	1	1	1	1	1	1	1	1	0	0	0	0	1	1	1	1
UK.British Virgin Islands	...	...	...	...	...	...	...	...	...	...	...	...	...	...	...	...	...	...	...	...	...	...	...	...	...	1	...
Uruguay	1	10	13	65	44	16	6	1	1	1	1	3	...	...	...	...	...	22	...	...	...	...	...	...	...	...	
Vanuatu	...	...	...	...	...	...	...	...	...	...	...	...	...	...	...	...	...	...	...	...	...	...	...	...	...	0	...
Venezuela	142	113	234	155	155	151	154	42	47	79	47	187	226	148	171	164	90	80	61	25	72	110	55	55	60	26	52
<b>NCC</b>																											
<b>NCO</b>																											
Chinese Taipei	310	361	290	220	300	515	766	565	983	895	803	598	616	1350	907	566	441	506	465	437	152	178	104	172	56	44	54
Argentina	...	...	...	...	4	4	...	...	8	9	6	...	...	...	...	...	...	...	...	...	...	...	...	...	...	...	...
Belize	...	...	...	...	...	...	...	...	...	...	...	...	...	...	0	...	1	...	1	0	...	...	...	...	...	...	...
Cambodia	...	...	...	...	...	...	...	...	...	...	...	...	...	...	...	...	...	...	...	1	...	...	...	...	...	...	...
Costa Rica	...	...	...	...	...	...	...	...	...	...	...	...	...	...	...	...	...	...	3	14	...	...	1	...	...	...	...
Cuba	305	250	840	394	512	417	92	37	43	20	10	10	...	...	...	...	...	...	...	...	...	7	...	...	...	...	
Grenada	...	...	...	...	...	...	...	...	...	...	...	...	...	...	...	...	...	...	...	1	15	8	14	33	10	12	11
Honduras	...	...	...	...	...	...	...	...	...	...	...	...	...	...	0	0	0	0	0	...	...	...	...	...	...	...	...
Liberia	...	...	...	...	...	...	...	...	...	...	...	...	...	...	1	1	3	8	4	3	4	3	...	...	...	...	...
Mixed flags	31	32	31	22	23	25	25	25	27	37	11	10	12	11	9	7	7	9	8	7	...	...	...	...	...	...	...
NEI	...	...	...	...	...	...	...	...	...	...	...	...	114	214	237	285	359	526	498	322	180	11	9	...	...	...	...
Sta. Lucia	...	...	...	...	...	...	...	...	...	...	...	...	...	...	...	...	...	...	...	...	...	...	...	...	...	0	...
Togo	...	...	...	...	...	...	...	...	...	...	...	...	...	...	...	...	0	...	1	1	2	0	2	...	...	...	...





**Table • Tableau • Tabla 33** *Total catch of SBF (Thunnus maccoyii) by flag and year* *Prise totale de SBF (Thunnus maccoyii) par pavillon et année* *Captura total de SBF (Thunnus maccoyii) por bandera y año*

	1950	1951	1952	1953	1954	1955	1956	1957	1958	1959	1960	1961	1962	1963	1964	1965	1966	1967	1968	1969	1970	1971	1972	1973	1974	1975	1976	1977	1978	1979	1980	
<b>CP</b>	EC.Poland	...	...	...	...	...	...	...	...	...	...	...	...	...	...	...	...	...	...	...	...	...	...	...	...	...	...	...	...	...	...	
	EC.Portugal	...	...	...	...	...	...	...	...	...	...	...	...	...	...	...	...	...	...	...	...	...	...	...	...	...	...	...	...	...	...	
	Japan	...	...	...	...	...	...	...	...	...	...	...	...	...	...	61	339	64	78	704	4287	2026	4270	2518	2558	636	692	3168	4651	6192	2788	
	Korea Rep.	...	...	...	...	...	...	...	...	...	...	...	...	...	...	...	...	...	...	...	...	...	...	...	...	...	...	...	...	...	...	
	Namibia	...	...	...	...	...	...	...	...	...	...	...	...	...	...	...	...	...	...	...	...	...	...	...	...	...	...	...	...	...	...	
	South Africa	...	...	...	...	...	...	...	...	...	...	...	...	...	723	276	...	...	...	...	...	...	...	...	...	2	...	...	...	...	...	13
	Uruguay	...	...	...	...	...	...	...	...	...	...	...	...	...	...	...	...	...	...	...	...	...	...	...	...	...	...	...	...	...	...	
	Vanuatu	...	...	...	...	...	...	...	...	...	...	...	...	...	...	...	...	...	...	...	...	...	...	...	...	...	...	...	...	...	...	
<b>NCC</b>	Chinese Taipei	...	...	...	...	...	...	...	...	...	...	...	...	...	...	...	36	42	13	16	71	109	87	196	121	30	61	...	34	13	26	
<b>NCO</b>	Argentina	...	...	...	...	...	...	...	...	...	...	...	...	...	...	...	...	...	...	...	...	...	...	...	...	...	...	...	...	...	...	

Table • Tableau • Tabla 33 (...)

		1981	1982	1983	1984	1985	1986	1987	1988	1989	1990	1991	1992	1993	1994	1995	1996	1997	1998	1999	2000	2001	2002	2003	2004	2005	2006	2007
CP	EC.Poland	...	...	...	...	...	...	4	2	5	...	...	...	...	...	...	...	...	...	...	...	...	...	...	...	...	...	...
	EC.Portugal	...	...	...	...	...	...	...	...	...	...	...	...	...	...	...	...	...	...	...	...	...	...	...	...	...	...	10
	Japan	2506	1135	505	1636	1468	389	1120	548	625	1202	1331	525	1688	595	1444	1219	308	917	946	1205	376	1152	1931	92	354	319	29
	Korea Rep.	...	...	...	...	...	...	...	...	...	...	...	...	...	...	...	...	10	10	28	61	158	...	...	...	...	...	...
	Namibia	...	...	...	...	...	...	...	...	...	...	...	...	...	...	...	...	...	...	...	...	...	0	...	...	1	...	...
	South Africa	6	0	...	...	...	...	...	...	...	1	...	...	...	...	...	...	...	1	1	2	1	17	14	9	1	2	4
	Uruguay	...	...	...	...	...	...	...	...	...	...	...	...	...	...	...	...	...	...	...	...	1	...	...	...	...	...	...
	Vanuatu	...	...	...	...	...	...	...	...	...	...	...	...	...	...	...	...	...	...	...	...	...	...	...	...	...	1	...
NCC	Chinese Taipei	66	3	20	...	29	43	80	72	80	64	15	14	472	172	168	157	48	137	71	215	...	...	...	...	...	...	...
NCO	Argentina	...	...	...	...	...	...	...	...	...	...	...	...	...	...	...	...	...	...	...	...	...	...	...	...	1	...	...



Table • Tableau • Tabla 34 (...)

	1950	1951	1952	1953	1954	1955	1956	1957	1958	1959	1960	1961	1962	1963	1964	1965	1966	1967	1968	1969	1970	1971	1972	1973	1974	1975	1976	1977	1978	1979	1980	
<b>NCC</b> Chinese Taipei	...	...	...	...	...	...	...	...	...	...	...	...	...	...	...	17	16	183	408	1117	844	708	941	1008	932	424	1007	3	489	1272	775	
Guyana	...	...	...	...	...	...	...	...	...	...	...	...	...	...	...	...	...	...	...	...	...	...	...	...	...	...	...	...	...	...	...	
Netherlands Antilles	...	...	...	...	...	...	...	...	...	...	...	...	...	...	...	...	...	...	...	...	178	178	178	178	178	178	178	178	270	270	270	
<b>NCO</b> Antigua and Barbuda	...	...	...	...	...	...	...	...	...	...	...	...	...	...	...	...	...	...	...	...	...	...	...	...	...	...	...	...	...	...	...	
Argentina	...	...	...	...	300	...	...	...	...	...	...	7	214	618	14	100	500	350	476	2400	4200	3251	2900	1166	2293	200	749	3014	2125	1288	2617	
Aruba	...	...	...	...	...	...	...	...	...	...	...	...	...	...	...	...	...	...	...	...	100	100	100	100	100	100	100	100	115	115	115	
Belize	...	...	...	...	...	...	...	...	...	...	...	...	...	...	...	...	...	...	...	...	...	...	...	...	...	...	...	...	...	...	...	
Benin	...	...	...	...	...	...	...	...	...	...	...	...	...	...	...	...	...	...	...	...	...	...	...	...	...	...	...	...	...	79	117	
Cambodia	...	...	...	...	...	...	...	...	...	...	...	...	...	...	...	...	...	...	...	...	...	...	...	...	...	...	...	...	...	...	...	
Cameroon	...	...	...	...	...	...	...	...	...	...	...	...	...	...	...	...	...	...	...	...	...	...	...	...	...	...	...	...	...	...	...	
Colombia	...	...	...	...	...	...	...	...	...	...	...	...	...	...	...	...	...	...	...	...	600	800	200	400	589	859	385	406	354	260	307	
Costa Rica	...	...	...	...	...	...	...	...	...	...	...	...	...	...	...	...	...	...	...	...	...	...	...	...	...	...	...	...	...	...	...	
Cuba	...	...	...	...	...	...	...	...	...	1170	1537	1400	1000	700	1200	1583	1320	1126	786	829	900	1300	1100	1800	900	1600	900	500	700	500	748	
Dominica	...	...	...	...	...	...	...	...	...	...	...	...	...	...	...	...	...	...	...	...	...	...	...	...	...	...	...	...	...	...	...	
Dominican Republic	...	...	...	...	...	...	...	...	...	...	...	...	...	...	...	...	100	200	400	400	400	400	400	700	686	534	478	377	554	715	829	
Falklands	...	...	...	...	...	...	...	...	...	...	...	...	...	...	...	...	...	...	...	...	...	...	...	...	...	...	...	...	...	...	...	
Georgia	...	...	...	...	...	...	...	...	...	...	...	...	...	...	...	...	...	...	...	...	...	...	...	...	...	...	...	...	...	...	...	
Germany Democratic Rep.	...	...	...	...	...	...	...	...	...	...	...	...	...	...	...	...	...	200	...	...	...	...	...	...	1	...	13	...	29	74	361	
Grenada	...	...	...	...	...	...	...	...	...	...	...	...	...	...	...	...	200	200	100	200	200	200	300	300	300	234	300	300	379	445	252	171
Guinea Bissau	...	...	...	...	...	...	...	...	...	...	...	...	...	...	...	...	...	...	...	...	...	...	...	...	...	...	...	...	...	...	...	
Honduras	...	...	...	...	...	...	...	...	...	...	...	...	...	...	...	...	...	...	...	...	...	...	...	...	...	...	...	...	...	...	...	
Israel	100	100	100	200	200	100	200	300	500	500	500	700	1000	900	1100	700	400	...	300	500	100	100	100	100	242	200	300	300	200	170	332	
Jamaica	...	...	...	...	...	...	...	...	...	...	...	...	...	...	...	...	...	...	...	...	...	...	...	...	...	...	...	...	...	...	...	...
Lebanon	...	...	...	...	...	...	...	...	...	...	600	500	400	500	500	500	300	200	300	800	200	200	200	200	260	200	140	130	140	140	140	
Liberia	...	...	...	...	...	...	...	...	...	...	...	...	...	...	...	...	...	...	...	...	200	200	200	200	200	200	200	200	218	515	182	
Mauritania	...	...	...	...	...	...	...	...	...	...	...	...	...	...	...	...	...	...	...	...	50	100	150	150	150	130	130	140	140	140	132	
Mixed flags	...	...	...	...	...	...	...	...	...	...	...	...	...	...	...	...	...	...	...	...	...	...	...	...	...	...	...	...	...	...	...	
NEI	...	...	...	...	...	...	...	...	...	...	...	...	...	...	...	...	...	...	...	...	...	...	...	...	...	...	...	...	...	...	...	295
Palestina	...	...	...	...	...	...	...	...	...	...	...	...	...	...	...	...	...	...	...	...	...	...	...	...	...	...	...	...	...	...	...	...
Puerto Rico	...	...	...	...	...	...	...	...	...	...	...	...	...	...	...	...	...	...	...	...	...	...	...	...	...	...	...	...	...	...	...	...
Rumania	...	...	...	...	...	...	...	...	...	...	...	...	...	...	...	...	...	...	...	...	...	...	100	100	486	337	91	225	21	22	73	
Saint Kitts and Nevis	...	...	...	...	...	...	...	...	...	...	...	...	...	...	...	...	...	...	...	...	...	...	...	...	...	...	...	...	...	...	...	...
Serbia & Montenegro	...	...	...	...	...	...	...	...	...	...	...	...	...	...	...	...	...	...	...	...	...	...	...	...	...	...	...	...	...	...	...	...
Seychelles	...	...	...	...	...	...	...	...	...	...	...	...	...	...	...	...	...	...	...	...	...	...	...	...	...	...	...	...	...	...	...	...
Sierra Leone	...	...	...	...	...	...	...	...	...	...	...	...	...	...	...	...	...	...	...	...	...	...	...	...	...	...	16	...	539	492	149	
Sta. Lucia	...	...	...	...	...	...	...	...	...	...	...	...	...	...	...	...	...	...	...	...	...	...	...	...	...	...	...	...	...	...	...	...
Togo	...	...	...	...	...	...	...	...	...	...	...	...	...	...	...	...	...	...	...	...	400	500	500	600	564	792	660	533	533	43	433	
Ukraine	...	...	...	...	...	...	...	...	...	...	...	...	...	...	...	...	...	...	...	...	...	...	...	...	...	...	...	...	...	...	...	...
Unclassified flag	...	...	...	...	...	...	...	...	...	...	...	...	...	...	...	...	...	...	...	...	...	...	...	...	...	...	...	...	...	...	...	...
Yugoslavia Fed.	94	123	83	49	243	553	261	81	146	113	75	141	85	117	92	84	188	121	83	81	39	46	46	25	36	45	43	54	62	46	91	

Include the following species / inclut les espèces suivantes / incluye las siguientes especies : BGT, BIL, BLF, BLM, BLT, BON, BOP, BRS, CER, FRI, KGM, KGX, LTA, MAW, MIX, SLT, SMT, SSM, TUN, WAH, YOU





Table • Tableau • Tabla 34 (...)

	1981	1982	1983	1984	1985	1986	1987	1988	1989	1990	1991	1992	1993	1994	1995	1996	1997	1998	1999	2000	2001	2002	2003	2004	2005	2006	2007	
<b>NCC</b> Chinese Taipei	825	1100	770	13	45	127	270	124	1075	223	2023	1103	948	1569	1214	1224	792	286	679	737	49	12	13	10	13	10	19	
Guyana	...	...	...	...	...	...	...	...	...	...	...	...	...	...	...	211	841	1065	1541	522	568	708	779	805.5	766.2	545	...	
Netherlands Antilles	270	270	270	270	300	310	320	350	350	350	310	320	335	310	280	865.4	1432	1305	1434	1397	1264	985.4	513.7	473.6	...	150	24.81	
<b>NCO</b> Antigua and Barbuda	...	...	...	...	...	...	...	...	...	...	...	...	2	...	...	...	...	...	...	...	...	...	...	...	...	...	...	...
Argentina	846	1811	319	2074	1410	701	1609	2794	1328	1208	1794	1560	436	4	138	107.9	130.1	32.38	67.89	18.86	234.8	1.084	129.4	351.9	112.8	...	...	...
Aruba	115	115	115	115	115	120	90	80	80	70	60	50	50	125	40	50	50	50	50	50	50	50	...	...	...	...	...	...
Belize	...	...	...	...	...	...	...	...	...	...	...	...	...	...	...	...	...	...	10	7.85	...	...	...	...	...	...	...	...
Benin	200	225	100	153	162	204	38	32	388	278	276	252	268	255	247	247	561.6	595.4	275.1	274	274	274	...	...	...	...	...	...
Cambodia	...	...	...	...	...	...	...	...	...	...	...	...	...	...	...	...	...	...	...	5	...	...	...	...	...	...	...	...
Cameroon	...	25	...	...	1	...	...	...	...	3	3	3	6	6	...	...	...	...	...	...	...	...	...	...	...	...	...	...
Colombia	608	401	30	897	914	558	833	906	1234	205	44	3938	307	329	445	566	...	...	...	...	...	...	...	...	...	...	...	...
Costa Rica	...	...	...	...	...	...	...	...	...	...	...	...	2	...	...	...	...	...	...	...	...	...	...	...	...	...	...	...
Cuba	1431	1175	1253	1046	616	1131	2318	1361	1203	1268	919	840	380	677	734	944	923	466	...	...	...	4.96	...	...	...	...	...	...
Dominica	...	...	...	...	...	...	...	1	4	57	53	73	74	78	88	58	58	58	165	164	79	114.9	52	33.09	52.36	82.61	61.17	
Dominican Republic	874	719	590	1477	1501	1555	1767	1627	2165	1999	1450	1109	1067	1814	3101	3101	2000	944.1	577.6	646	419	419	...	...	...	...	...	...
Falklands	...	...	...	...	...	...	...	...	...	...	...	...	...	...	...	...	...	...	...	2	1.094	0.028	0.229	...	...	...	...	...
Georgia	...	...	...	...	...	...	...	47	90	34	...	...	...	...	...	...	...	...	...	...	...	...	...	...	...	...	...	...
Germany Democratic Rep.	457	1500	1409	199	81	36	8	...	2	...	...	...	...	...	...	...	...	...	...	...	...	...	...	...	...	...	...	...
Grenada	199	228	237	302	248	355	195	357	192	350	272.4	250.2	350	237	174	246	193.2	334.9	207.2	231.8	308.5	329.3	378.8	267.6	306.3	371.3	291.4	
Guinea Bissau	...	...	4	5	5	5	...	3	3	3	3	3	5	5	6	6	...	...	...	...	...	...	...	...	...	...	...	...
Honduras	...	...	...	...	...	...	...	...	...	...	...	...	...	...	5	6	3	2	6	...	...	...	...	...	...	...	...	...
Israel	238	750	317	331	335	284	273	135	124	129	108	126	119	119	215	119	119	119	119	119	119	119	...	...	...	...	...	...
Jamaica	...	...	...	...	...	...	...	...	...	...	...	...	...	...	...	156	230.1	...	...	...	79	85.4	48	...	...	...	...	...
Lebanon	130	120	110	100	120	130	150	150	150	130	150	150	175	200	500	500	...	...	...	...	...	...	...	...	...	...	...	...
Liberia	441	395	396	413	313	301	359	532	349	255	257	275	27	...	...	...	...	...	...	...	...	...	...	...	...	...	...	...
Mauritania	564	176	91	100	100	100	100	100	100	100	877	377	746	54	263	2479	2170	1304	...	...	...	...	...	...	...	...	...	...
Mixed flags	2726	2914	4120	300	195	377.7	2544	2542	2250	2880	6055	6694	14649	5178	3198	10537	8899	9278	11858	14620	13342	11083	2705	2870	2545	2898	1786	
NEI	274	476	985	940	559	559	754	1142	697	748	512	514.6	539.7	588.6	569.6	680	394.9	508.9	691.4	1035	420.3	220.3	73.22	180.1	319.4	148.5	237.6	
Palestina	...	...	...	...	...	...	...	...	...	...	...	...	...	...	...	140	161	153	160	160	60	129	...	...	...	...	...	...
Puerto Rico	...	...	...	...	...	...	...	...	...	...	106	146	150	216	194	...	...	...	...	...	...	...	...	...	...	...	...	...
Rumania	93	540	408	274	158	203	25	343	111	8	212	84	...	...	...	...	...	...	...	...	...	...	...	...	...	...	...	...
Saint Kitts and Nevis	...	...	...	...	...	...	...	...	...	...	...	...	...	...	...	...	7.3	16.3	23.7	23.5	23.2	13	29	16.84	9	...	...	
Serbia & Montenegro	...	...	...	...	...	...	...	...	...	63	1	31	23	43	38	36	38	39	41	41	...	...	...	...	...	...	...	...
Seychelles	...	...	...	...	...	...	...	...	...	...	...	...	...	...	...	...	...	...	...	24.22	...	0.115	...	...	...	...	...	
Sierra Leone	120	84	81	83	90	90	90	90	280	90	619	614	601	599	598	598	...	...	...	634	6883	542	...	...	...	...	...	
Sta. Lucia	...	...	...	...	...	...	2	2	1	186	231	361	373	294	218	316.4	270.3	328	356.2	353.1	328.9	361.4	341.1	336.4	297	371.6	153.5	
Togo	332	418	322	128	254	138	245	400	256	177	172	107	311	254	145	197	197	197	197	...	...	...	...	...	...	...	...	...
Ukraine	...	...	...	...	...	...	...	1385	985	...	94	121	3	4	...	342	2786	2221	1150	496	444	1436	46	...	...	...	...	
Unclassified flag	...	...	...	...	...	...	...	...	...	...	...	...	...	...	...	50	...	...	...	...	...	...	...	...	...	...	...	...
Yugoslavia Fed.	53	75	50	59	49	71	78	82	144	111	...	...	...	...	...	...	...	...	...	...	...	...	...	...	...	...	...	...

Include the following species / inclut les espèces suivantes / incluye las siguientes especies : BGT, BIL, BLF, BLM, BLT, BON, BOP, BRS, CER, FRI, KGM, KGX, LTA, MAW, MIX, SLT, SMT, SSM, TUN, WAH, YOU



## 2.6

Total catches of sharks for the major species

## 2.6

Total des captures de requins pour les espèces principales

## 2.6

Captura total de tiburones por especies principales

**Table • Tableau • Tabla 35** *Total catch of BSH (Prionace glauca) by flag and year* *Prise totale de BSH (Prionace glauca) par pavillon et année* *Captura total de BSH (Prionace glauca) por bandera y año*

	1978	1979	1981	1982	1983	1984	1985	1986	1987	1988	1989	1990	1991	1992	1993	1994	1995	1996	1997	1998	1999	2000	2001	2002	2003	2004	2005	2006	2007	
<b>CP</b>																														
Belize	...	...	...	...	...	...	...	...	...	...	...	...	...	...	...	...	...	...	...	...	...	...	...	...	...	...	37	259	...	236
Brasil	...	...	...	...	...	...	...	...	...	...	...	...	...	...	...	...	...	743	1103	...	179	1689	2173	1971	2166	1667	2523	2591	2318	
Canada	...	...	...	...	...	...	...	320	147	968	978	680	774	1277	1702	1260	1494	528	831	612	547	624	581	836	346	965	1134	977	843	
Cape Verde	...	...	...	...	...	...	...	...	...	...	...	...	...	...	...	0	...	...	...	...	...	...	...	...	...	...	...	...	...	
China P.R.	...	...	...	...	...	...	...	...	...	...	...	...	...	...	...	...	...	...	...	...	...	...	750	420	600	...	...	...	952	
EC.Cyprus	...	...	...	...	...	...	...	...	...	...	...	...	...	...	...	...	...	...	...	...	...	9	...	...	3	6	5	...	...	
EC.Denmark	...	...	...	...	...	...	...	...	...	...	2	2	1	1	...	1	2	3	1	1	...	2	1	13	5	1	...	...	...	
EC.España	...	...	...	...	...	...	...	...	...	...	...	...	...	...	...	...	...	...	29916	28137	29005	31094	25110	21037	22604	24684	21424	24249	25983	
EC.France	4	12	...	9	8	14	39	50	67	91	79	130	187	276	322	350	266	278	213	163	399	395	207	221	57	106	120	99	167	
EC.Ireland	...	...	...	...	...	...	...	...	...	...	...	...	...	...	...	...	...	...	...	...	66	31	66	11	2	0	0	...	...	
EC.Italy	...	...	...	...	...	...	...	...	...	...	...	...	...	...	...	...	...	...	...	...	...	...	...	...	...	113	1	95	46	
EC.Malta	...	...	...	...	...	...	...	...	...	...	...	...	...	...	...	1	1	1	0	0	0	0	0	0	0	0	1	0	2	
EC.Netherlands	...	...	...	...	...	...	...	...	...	...	...	...	...	...	...	...	...	...	...	...	...	...	...	...	...	...	...	...	...	1
EC.Portugal	...	...	...	...	...	...	...	...	...	...	...	1387	2257	1583	5726	4669	5569	5710	3966	3318	3337	4220	4713	4602	7486	3888	7267	7111	9777	
EC.United Kingdom	...	...	...	...	...	...	...	...	...	...	...	1	...	...	...	0	12	...	...	1	0	12	9	6	4	6	5	242	6	
Japan	...	...	...	...	...	...	...	...	...	...	...	...	...	...	...	2596	1589	1044	996	850	893	494	532	729	890	1245	1967	1959	2433	
Mexico	...	...	...	...	...	...	...	...	...	...	...	...	...	...	...	...	0	...	...	...	...	...	0	6	...	...	...	...	0	
Namibia	...	...	...	...	...	...	...	...	...	...	...	...	...	...	...	...	...	...	...	...	...	0	...	...	2213	...	1906	6616	...	
Panama	...	...	...	...	...	...	...	...	...	...	...	...	...	...	...	...	...	...	...	...	...	177	22	...	...	...	...	254	...	
Russian Federation	...	...	...	...	...	...	...	...	...	...	...	...	...	...	...	...	...	...	...	...	...	...	...	...	...	...	18	...	...	
Senegal	...	...	...	...	...	...	...	...	...	...	...	...	...	...	...	...	...	...	...	...	...	...	...	456	...	...	...	...	43	
South Africa	...	...	...	...	...	...	...	...	...	...	...	...	...	...	...	...	...	...	...	23	21	...	83	63	232	128	154	90	82	
Trinidad and Tobago	...	...	...	...	...	...	...	...	...	...	...	...	...	...	...	...	...	...	...	...	...	...	...	6	3	2	1	1	0	
U.S.A.	...	...	204	...	605	107	341	1112	1400	776	751	829	1080	399	1816	601	641	993	396	451	318	429	148	68	1	72	68	47	39	
UK.Bermuda	...	...	...	...	...	...	...	...	...	...	...	...	...	...	...	...	3	1	1	2	8	...	...	...	...	...	...	0	0	
Uruguay	...	...	...	...	...	...	...	...	...	...	...	...	8	107	10	84	57	259	180	248	118	81	66	85	480	462	376	232	337	
Venezuela	...	...	...	...	...	...	...	...	...	...	...	...	...	...	...	...	...	...	...	...	...	...	...	...	...	9	26	10	18	
<b>NCC</b>																														
Chinese Taipei	...	...	...	...	...	...	...	...	...	...	...	...	...	...	...	...	...	...	...	...	...	...	...	...	...	692	1006	1106	2383	2339
<b>NCO</b>																														
Benin	...	...	...	...	...	...	...	...	...	...	...	...	...	...	...	...	...	...	6	4	27	...	...	...	...	...	...	...	...	
<b>Total</b>	4	12	204	9	613	121	380	1482	1614	1835	1810	3028	4307	3643	9577	9562	9634	9560	37610	33809	35093	39101	34447	32735	35572	36304	43070	40341	45623	

**Table • Tableau • Tabla 36** *Total catch of POR (Lamna nasus) by flag and year* *Prise totale de POR (Lamna nasus) par pavillon et année* *Captura total de POR (Lamna nasus) por bandera y año*

	1961	1962	1963	1964	1965	1966	1967	1968	1969	1970	1971	1972	1973	1974	1975	1976	1977	1978	1979	1980	1981	1982	1983	1984	1985	
<b>CP</b>	Canada	...	...	...	28	...	...	...	...	...	...	...	...	...	...	...	...	1	2	1	...	1	9	20	26	
	EC.Bulgaria	...	...	...	...	...	...	...	...	...	...	...	...	...	...	...	...	...	...	...	...	...	...	...	...	
	EC.Denmark	...	...	...	...	...	...	...	...	...	...	...	158	170	265	233	289	112	72	176	158	84	45	38	72	
	EC.España	...	...	...	...	...	...	...	...	...	...	...	...	...	...	...	...	2087	...	...	...	...	...	...	...	
	EC.France	...	...	...	...	...	...	...	...	546	915	538	373	514	661	454	834	1092	896	768	199	791	411	254		
	EC.Germany	...	...	...	...	...	...	...	...	...	...	4	3	3	...	...	...	...	...	...	...	...	...	...	...	
	EC.Ireland	...	...	...	...	...	...	...	...	...	...	...	...	...	...	...	...	...	...	...	...	...	...	...	...	
	EC.Italy	...	...	...	...	...	...	...	...	...	...	...	...	...	...	...	...	...	...	...	...	...	...	...	...	
	EC.Malta	...	...	...	...	...	...	...	...	...	...	...	...	...	...	...	...	...	...	...	...	...	...	...	...	
	EC.Netherlands	...	...	...	...	...	...	...	...	...	...	...	...	...	...	...	...	...	...	...	...	...	...	...	...	
	EC.Poland	...	...	...	...	...	...	...	...	...	...	...	...	...	...	...	...	...	...	...	...	...	...	...	...	
	EC.Portugal	...	...	...	...	...	...	...	...	...	...	...	...	...	...	...	...	...	...	...	...	...	...	...	...	
	EC.Sweden	...	...	...	...	...	...	...	...	...	...	...	...	1	...	...	...	1	8	5	6	5	9	10		
	EC.United Kingdom	...	...	...	...	...	...	...	...	...	...	21	13	13	20	...	...	...	3	2	1	2	5	12		
	Iceland	...	...	...	...	...	...	...	...	...	...	2	2	4	3	3	...	1	1	...	1	...	1	...		
	Japan	...	...	...	...	...	...	...	...	...	...	...	...	...	...	...	...	...	...	...	...	...	...	...	...	
	Norway	1824	2216	5763	8060	4045	1373	...	269	...	...	87	230	165	304	259	77	76	105	84	93	33	33	96	80	
	U.S.A.	...	...	...	...	...	...	...	...	...	...	...	...	...	...	...	...	...	...	...	...	0	...	0	0	
	Uruguay	...	...	...	...	...	...	...	...	...	...	...	...	...	...	...	...	...	...	...	...	...	...	...	...	
<b>NCO</b>	Benin	...	...	...	...	...	...	...	...	...	...	...	...	...	...	...	...	...	...	...	...	...	...	...	...	
	Chile	...	...	...	...	...	...	...	...	...	...	...	...	...	...	...	...	...	...	...	...	...	...	...	...	
	Falklands	...	...	...	...	...	...	...	...	...	...	...	...	...	...	...	...	...	...	...	...	...	...	...	...	
	Faroe Islands	100	800	800	1214	1078	741	589	662	865	205	231	260	269	...	80	307	295	121	299	425	344	259	256	126	210
	Seychelles	...	...	...	...	...	...	...	...	...	...	...	...	...	...	...	...	...	...	...	...	...	...	...	...	
<b>Total</b>		1924	3016	6563	9274	5151	2114	589	931	865	205	777	1262	1222	726	1184	1483	1118	3231	1572	1594	1370	584	1141	706	664

	1986	1987	1988	1989	1990	1991	1992	1993	1994	1995	1996	1997	1998	1999	2000	2001	2002	2003	2004	2005	2006	2007	
<b>CP</b>	Canada	24	59	83	73	78	329	813	919	1575	1353	1051	1334	1070	965	902	499	237	142	232	202	192	93
	EC.Bulgaria	...	...	...	...	...	0	...	...	...	...	...	...	...	...	...	...	...	...	...	...	...	...
	EC.Denmark	114	56	33	33	46	85	80	91	93	86	72	69	85	107	73	42	...	...	...	...	...	...
	EC.España	...	...	0	...	...	...	...	0	0	0	27	27	20	20	25	57	35	15	14	36	13	
	EC.France	260	280	446	341	551	300	496	633	820	565	267	315	219	240	410	361	461	303	413	276	194	354
	EC.Germany	...	...	...	...	...	...	...	...	...	...	...	...	0	17	1	3	...	...	...	...	...	...
	EC.Ireland	...	...	...	...	...	...	...	...	...	...	...	...	8	1	6	3	...	...	...	...	...	...
	EC.Italy	...	...	...	...	...	...	...	...	...	...	...	...	...	...	...	...	...	2	1	1	...	...
	EC.Malta	...	...	...	...	...	...	...	0	0	1	0	1	0	1	1	0	0	0	0	1	...	0
	EC.Netherlands	...	...	...	...	...	...	...	...	...	...	...	...	...	...	...	...	...	...	...	...	...	...
	EC.Poland	...	...	...	0	...	0	0	1	...	...	...	...	...	...	...	...	...	...	...	...	...	0
	EC.Portugal	...	3	3	2	2	1	0	...	...	...	...	...	0	7	4	10	101	54	16	6	0	
	EC.Sweden	8	5	3	3	2	2	4	3	2	1	1	1	1	1	1	...	...	...	...	...	...	
	EC.United Kingdom	6	3	3	15	9	...	...	...	0	...	...	1	6	8	12	10	...	...	...	24	11	26
	Iceland	...	...	...	...	...	1	...	1	5	3	2	3	3	2	4	2	0	1	0	1	...	
	Japan	...	...	1	...	...	...	1	0	0	8	18	0	1	...	...	...	...	...	...	...	...	
	Norway	24	25	11	25	43	32	41	24	24	26	28	17	27	32	22	11	14	19	...	8	27	...
	U.S.A.	0	1	0	2	2	5	4	50	108	35	78	56	13	3	1	1	1	0	1	0	0	0
	Uruguay	...	...	...	...	...	...	...	...	3	...	5	14	3	4	...	8	34	8	28	34	3	
<b>NCO</b>	Benin	...	...	...	...	...	...	...	...	...	...	4	0	4	...	...	...	...	...	...	...	...	...
	Chile	...	...	...	...	...	...	...	1	...	...	0	...	...	...	...	...	...	...	...	...	...	...
	Falklands	...	...	...	...	...	0	...	0	0	0	1	0	0	0	0	0	...	...	...	...	...	...
	Faroe Islands	270	381	373	477	550	1189	1149	165	48	44	8	9	7	10	...	...	...	...	...	...	...	...
	Seychelles	...	...	...	...	...	...	...	...	...	...	0	...	...	...	...	...	...	...	...	...	...	...
<b>Total</b>		706	813	957	971	1282	1944	2588	1886	2673	2120	1517	1859	1468	1403	1468	1000	848	636	727	571	503	490

**Table • Tableau • Tabla 37**

*Total catch of SMA (Isurus oxyrinchus) and unspecified mako (MAK: Isurus spp.) by flag and year*

*Prise totale de SMA (Isurus oxyrinchus) et mako non spécifié (MAK: Isurus spp.) par pavillon et année*

*Captura total de SMA (Isurus oxyrinchus) y tiburones mako sin especificar (MAK: Isurus spp.) por bandera y año*

			1971	1972	1973	1974	1975	1976	1977	1978	1979	1980	1981	1982	1983	1984	1985	1986	1987	1988	1989
MAK	CP	Brasil	...	...	...	...	...	...	...	...	...	...	...	...	...	...	...	...	...	...	...
<b>Total MAK</b>			...	...	...	...	...	...	...	...	...	...	...	...	...	...	...	...	...	...	...
SMA	CP	Belize	...	...	...	...	...	...	...	...	...	...	...	...	...	...	...	...	...	...	...
		Brasil	...	...	...	...	...	...	...	...	...	...	...	...	...	...	...	...	...	...	...
		Canada	...	...	...	...	...	...	...	...	...	...	...	...	...	...	...	...	...	...	...
		China P.R.	...	...	...	...	...	...	...	...	...	...	...	...	...	...	...	...	...	...	...
		Côte D'Ivoire	...	...	...	...	...	...	...	...	...	...	...	...	...	...	...	...	...	...	...
		EC.Cyprus	...	...	...	...	...	...	...	...	...	...	...	...	...	...	...	...	...	...	...
		EC.España	...	...	...	...	...	...	...	...	...	...	...	...	...	...	...	...	...	...	...
		EC.Portugal	...	...	...	...	...	...	...	...	...	...	...	...	...	...	...	...	...	...	...
		EC.United Kingdom	...	...	...	...	...	...	...	...	...	...	...	...	...	...	...	...	...	...	...
		Japan	200	168	263	346	389	92	465	299	313	474	593	976	411	603	682	548	452	638	825
		Mexico	...	...	...	...	...	...	...	...	...	...	...	...	...	...	...	...	...	...	...
		Namibia	...	...	...	...	...	...	...	...	...	...	...	...	...	...	...	...	...	...	...
		Panama	...	...	...	...	...	...	...	...	...	...	...	...	...	...	...	...	...	...	...
		Philippines	...	...	...	...	...	...	...	...	...	...	...	...	...	...	...	...	...	...	...
		Russian Federation	...	...	...	...	...	...	...	...	...	...	...	...	...	...	...	...	...	...	...
		Senegal	...	...	...	...	...	...	...	...	...	...	...	...	...	...	...	...	...	...	...
		South Africa	...	...	...	...	...	...	...	...	...	...	...	...	...	...	...	...	...	...	...
		St. Vincent and Grenadines	...	...	...	...	...	...	...	...	...	...	...	...	...	...	...	...	...	...	...
		Trinidad and Tobago	...	...	...	...	...	...	...	...	...	...	...	...	...	...	...	...	...	...	...
		U.S.A.	...	...	...	...	...	...	...	...	...	...	385	655	410	971	3001	1361	548	901	804
		UK.Bermuda	...	...	...	...	...	...	...	...	...	...	...	...	...	...	...	...	...	...	...
		Uruguay	...	...	...	...	...	...	...	...	...	...	21	78	153	218	121	43	28	23	19
		Vanuatu	...	...	...	...	...	...	...	...	...	...	...	...	...	...	...	...	...	...	...
		Venezuela	...	...	...	...	...	...	...	...	...	...	...	...	...	...	...	...	...	...	...
		Chinese Taipei	...	...	...	...	...	...	...	...	...	...	...	...	...	...	...	...	...	...	...
<b>Total SMA</b>			200	168	263	346	389	92	465	299	313	474	999	1709	975	1793	3803	1951	1028	1562	1648

Species	Status	Flag	1990	1991	1992	1993	1994	1995	1996	1997	1998	1999	2000	2001	2002	2003	2004	2005	2006	2007	
MAK	CP	Brasil	...	...	...	...	...	...	...	...	...	...	...	...	...	...	...	...	...	...	121
<b>Total MAK</b>			...	...	...	...	...	...	...	...	...	...	...	...	...	...	...	...	...	...	121
SMA	CP	Belize	...	...	...	...	...	...	...	...	...	...	...	...	...	...	...	...	...	...	38
		Brasil	...	...	...	...	...	...	83	190	...	27	219	409	226	283	238	426	210	36	
		Canada	...	...	...	...	...	111	67	110	69	70	78	69	78	73	80	91	71	72	
		China P.R.	...	...	...	34	45	23	27	19	74	126	306	22	208	260	...	...	...	157	
		Côte D'Ivoire	...	9	13	10	20	13	15	23	10	10	9	15	15	30	15	14	16	25	
		EC.Cyprus	...	...	...	...	...	...	...	...	...	...	...	...	...	...	...	...	...	1	
		EC.España	...	...	...	...	...	...	...	3777	3347	2917	2769	2921	2859	3228	4108	2337	2586	2470	
		EC.Portugal	193	314	220	796	649	749	785	519	425	446	706	523	471	1874	485	1366	1449	1915	
		EC.United Kingdom	...	...	...	...	...	...	...	...	...	2	3	2	1	1	1	0	5	0	
		Japan	759	663	778	1126	1583	2209	1304	502	1159	271	402	161	571	385	970	...	...	...	
		Mexico	...	...	...	...	...	10	...	...	...	...	10	16	...	10	6	9	5	8	
		Namibia	...	...	...	...	...	...	...	...	...	...	1	...	459	...	509	1415	1243	1002	
		Panama	...	...	...	...	...	...	...	...	...	25	1	...	...	...	...	...	0	2	
		Philippines	...	...	...	...	...	...	...	...	...	3	0	...	...	...	...	...	...	...	
		Russian Federation	...	...	...	...	...	...	...	...	...	...	...	...	...	...	...	0	...	...	
		Senegal	...	...	...	...	...	...	...	...	...	...	...	...	...	...	...	...	...	8	
		South Africa	...	...	...	...	...	...	...	...	19	13	...	79	19	138	126	125	99	208	
		St. Vincent and Grenadines	...	...	...	...	...	...	0	...	...	3	...	...	...	...	...	...	...	...	
		Trinidad and Tobago	...	...	...	...	...	...	...	...	...	1	...	1	2	3	1	2	1	1	
		U.S.A.	371	326	415	972	663	1739	470	409	348	159	456	395	415	142	411	187	130	256	
		UK.Bermuda	...	...	...	...	...	...	...	1	2	2	...	...	...	...	...	...	0	0	
		Uruguay	26	13	20	28	12	17	26	20	23	21	35	40	38	188	249	146	68	36	
		Vanuatu	...	...	...	...	...	...	...	...	...	...	...	...	...	...	...	52	12	13	1
		Venezuela	...	...	...	...	...	...	...	...	...	...	...	...	...	...	58	20	6	11	
		Chinese Taipei	...	...	...	...	...	...	...	...	...	...	...	...	...	710	178	147	172	226	
<b>Total SMA</b>			1349	1326	1446	2966	2972	4870	2778	5570	5477	4097	4994	4654	5361	7324	7487	6336	6077	6453	

**Table • Tableau • Tabla 38**

*Total catch of major sharks by gear group and year*

*Prise totale de requins principaux par groupe d'engins et année*

*Captura total de las principales especies de tiburones por grupo de arte y año*

			1961	1962	1963	1964	1965	1966	1967	1968	1969	1970	1971	1972	1973	1974	1975	1976	1977	1978	1979	1980	1981	1982	1983	1984	1985		
BSH	CP	BB	...	...	...	...	...	...	...	...	...	...	...	...	...	...	...	...	...	...	...	...	...	...	...	...	...		
		GILL	...	...	...	...	...	...	...	...	...	...	...	...	...	...	...	...	...	...	...	...	...	...	...	...	...	...	
		HAND	...	...	...	...	...	...	...	...	...	...	...	...	...	...	...	...	...	...	...	...	...	...	...	...	...	...	
		HARP	...	...	...	...	...	...	...	...	...	...	...	...	...	...	...	...	...	...	...	...	...	...	...	...	...	...	
		LL	...	...	...	...	...	...	...	...	...	...	...	...	...	...	...	...	...	...	...	...	...	...	...	...	...	...	
		PS	...	...	...	...	...	...	...	...	...	...	...	...	...	...	...	...	...	...	...	...	...	...	...	...	...	...	
		RR	...	...	...	...	...	...	...	...	...	...	...	...	...	...	...	...	...	...	...	...	...	...	...	...	...	...	
		SPOR	...	...	...	...	...	...	...	...	...	...	...	...	...	...	...	...	...	...	...	...	...	...	204	...	605	107	341
		SU	...	...	...	...	...	...	...	...	...	...	...	...	...	...	...	...	...	...	...	...	...	...	...	...	...	...	...
		TN	...	...	...	...	...	...	...	...	...	...	...	...	...	...	...	...	...	...	...	...	...	...	...	...	...	...	...
		TRAP	...	...	...	...	...	...	...	...	...	...	...	...	...	...	...	...	...	...	...	...	...	...	...	...	...	...	...
		TRAW	...	...	...	...	...	...	...	...	...	...	...	...	...	...	...	...	...	...	...	...	...	...	...	...	...	...	...
		UNCL	...	...	...	...	...	...	...	...	...	...	...	...	...	...	...	...	...	...	...	4	12	...	...	9	8	14	39
		NCC	LL	...	...	...	...	...	...	...	...	...	...	...	...	...	...	...	...	...	...	...	...	...	...	...	...	...	...
NCO	SURF	...	...	...	...	...	...	...	...	...	...	...	...	...	...	...	...	...	...	...	...	...	...	...	...	...	...		
Total BSH			...	...	...	...	...	...	...	...	...	...	...	...	...	...	...	...	...	4	12	...	204	9	613	121	380		
MAK	CP	LL	...	...	...	...	...	...	...	...	...	...	...	...	...	...	...	...	...	...	...	...	...	...	...	...	...		
		UNCL	...	...	...	...	...	...	...	...	...	...	...	...	...	...	...	...	...	...	...	...	...	...	...	...	...	...	
Total MAK			...	...	...	...	...	...	...	...	...	...	...	...	...	...	...	...	...	...	...	...	...	...	...	...	...		
POR	CP	GILL	...	...	...	...	...	...	...	...	...	...	...	...	...	...	...	...	...	...	...	...	...	...	...	...	...		
		HAND	...	...	...	...	...	...	...	...	...	...	...	...	...	...	...	...	...	...	...	...	...	...	...	...	...	...	
		HANP	...	...	...	...	...	...	...	...	...	...	...	...	...	...	...	...	...	...	...	...	...	...	...	...	...	...	
		LL	1824	2216	5763	8060	4073	1373	...	269	...	...	87	...	...	...	...	...	...	...	1	2	1	...	1	9	116	26	
		PS	...	...	...	...	...	...	...	...	...	...	...	...	...	...	...	...	...	...	...	...	...	...	...	...	...	...	...
		RR	...	...	...	...	...	...	...	...	...	...	...	...	...	...	...	...	...	...	...	...	...	...	...	...	...	...	...
		SURF	...	...	...	...	...	...	...	...	...	...	...	...	...	...	...	...	...	...	...	...	...	...	...	...	...	...	...
		TL	...	...	...	...	...	...	...	...	...	...	...	...	...	...	...	...	...	...	...	...	...	...	...	...	...	...	...
		TN	...	...	...	...	...	...	...	...	...	...	...	...	...	...	...	...	...	...	...	...	...	...	...	...	...	...	...
		TRAP	...	...	...	...	...	...	...	...	...	...	...	...	...	...	...	...	...	...	...	...	...	...	...	...	...	...	...
		TRAW	...	...	...	...	...	...	...	...	...	...	...	...	...	...	...	...	...	...	...	...	...	...	...	...	...	...	...
		TROL	...	...	...	...	...	...	...	...	...	...	...	...	...	...	...	...	...	...	...	...	...	...	...	...	...	...	...
		UNCL	...	...	...	...	...	...	...	...	...	...	...	546	915	953	726	1104	1176	823	3109	1271	1168	1026	324	876	464	428	
		NCO	LL	100	800	800	1214	1078	741	589	662	865	205	231	260	269	...	80	307	295	121	299	425	344	259	256	126	210	
SURF	...		...	...	...	...	...	...	...	...	...	...	...	...	...	...	...	...	...	...	...	...	...	...	...	...	...	...	
TRAW	...		...	...	...	...	...	...	...	...	...	...	...	...	...	...	...	...	...	...	...	...	...	...	...	...	...	...	
UNCL	...		...	...	...	...	...	...	...	...	...	...	...	...	...	...	...	...	...	...	...	...	...	...	...	...	...	...	
Total POR			1924	3016	6563	9274	5151	2114	589	931	865	205	777	1262	1222	726	1184	1483	1118	3231	1572	1594	1370	584	1141	706	664		
SMA	CP	BB	...	...	...	...	...	...	...	...	...	...	...	...	...	...	...	...	...	...	...	...	...	...	...	...	...	...	
		GILL	...	...	...	...	...	...	...	...	...	...	...	...	...	...	...	...	...	...	...	...	...	...	...	...	...	...	
		HAND	...	...	...	...	...	...	...	...	...	...	...	...	...	...	...	...	...	...	...	...	...	...	...	...	...	...	
		HANP	...	...	...	...	...	...	...	...	...	...	...	...	...	...	...	...	...	...	...	...	...	...	...	...	...	...	...
		LL	...	...	...	...	...	...	...	...	...	...	200	168	263	346	389	92	465	299	313	474	614	1096	607	864	854		
		PS	...	...	...	...	...	...	...	...	...	...	...	...	...	...	...	...	...	...	...	...	...	...	...	...	...	...	...
		RR	...	...	...	...	...	...	...	...	...	...	...	...	...	...	...	...	...	...	...	...	...	...	...	...	...	...	...
		SPOR	...	...	...	...	...	...	...	...	...	...	...	...	...	...	...	...	...	...	...	...	...	...	385	613	368	929	2947
		SURF	...	...	...	...	...	...	...	...	...	...	...	...	...	...	...	...	...	...	...	...	...	...	...	...	...	...	...
		TL	...	...	...	...	...	...	...	...	...	...	...	...	...	...	...	...	...	...	...	...	...	...	...	...	...	...	...
		TRAP	...	...	...	...	...	...	...	...	...	...	...	...	...	...	...	...	...	...	...	...	...	...	...	...	...	...	...
		TRAW	...	...	...	...	...	...	...	...	...	...	...	...	...	...	...	...	...	...	...	...	...	...	...	...	...	...	...
		TROL	...	...	...	...	...	...	...	...	...	...	...	...	...	...	...	...	...	...	...	...	...	...	...	...	...	...	...
		UNCL	...	...	...	...	...	...	...	...	...	...	...	...	...	...	...	...	...	...	...	...	...	...	...	...	...	...	...
NCC	LL	...	...	...	...	...	...	...	...	...	...	...	...	...	...	...	...	...	...	...	...	...	...	...	...	...	...	...	
Total SMA			...	...	...	...	...	...	...	...	...	200	168	263	346	389	92	465	299	313	474	999	1709	975	1793	3803			



Table • Tableau • Tabla 38 (...)

			1986	1987	1988	1989	1990	1991	1992	1993	1994	1995	1996	1997	1998	1999	2000	2001	2002	2003	2004	2005	2006	2007	
BSH	CP	BB	...	...	...	...	...	...	...	...	...	...	...	...	...	...	...	1	4	...	...	...	0	...	
		GILL	...	...	...	...	0	...	...	...	...	...	12	...	...	...	60	9	...	456	...	12	2	1	8
		HAND	...	...	...	...	...	...	...	...	...	...	...	...	...	...	...	...	...	...	6	...	0	6	0
		HARP	...	...	...	...	...	...	...	...	...	...	...	...	...	...	...	...	...	...	...	0	...	...	...
		LL	0	526	421	480	2129	3037	1875	6880	7929	7841	8371	36348	32753	33835	37746	33541	31188	33899	33744	40703	36724	42367	...
		PS	...	...	...	...	...	...	...	...	...	...	...	...	...	...	...	...	...	...	1	2	1	1	...
		RR	...	...	...	...	...	...	...	...	...	...	...	...	0	...	0	...	...	...	0	...	...	...	...
		SPOR	1112	874	355	271	87	308	214	672	21	19	277	210	252	216	291	39	...	...	...	2	...	...	...
		SU	...	...	...	...	...	...	...	...	...	...	...	...	...	...	...	...	...	...	560	399	3	...	1
		TN	...	...	...	...	...	...	...	...	...	...	...	...	...	...	...	...	...	...	...	2	...	...	0
		TRAP	...	...	...	...	...	...	...	...	...	...	...	...	...	0	...	...	...	...	...	...	0	1	2
		TRAW	...	...	...	...	...	...	...	0	...	...	...	...	...	...	5	...	...	11	...	1	0	1	3
		UNCL	370	214	1059	1059	813	962	1554	2024	1611	1762	912	1045	799	950	1055	865	1076	414	1136	1255	1224	903	...
		NCC	LL	...	...	...	...	...	...	...	...	...	...	...	...	...	...	...	...	...	692	1006	1106	2383	2339
NCO	SURF	...	...	...	...	...	...	...	...	...	...	...	...	6	4	27	...	...	...	...	...	...	...	...	
Total BSH			1482	1614	1835	1810	3028	4307	3643	9577	9562	9634	9560	37610	33809	35093	39101	34447	32735	35572	36304	43070	40341	45623	
MAK	CP	LL	...	...	...	...	...	...	...	...	...	...	...	...	...	...	...	...	...	...	...	...	...	116	
		UNCL	...	...	...	...	...	...	...	...	...	...	...	...	...	...	...	...	...	...	...	...	...	...	5
Total MAK			...	...	...	...	...	...	...	...	...	...	...	...	...	...	...	...	...	...	...	...	...	121	
POR	CP	GILL	...	...	...	1	1	1	...	...	...	2	4	8	15	17	3	14	15	11	10	26	42	24	
		HAND	...	...	...	...	...	...	...	...	0	0	0	1	0	0	0	0	0	0	0	0	0	1	
		HANP	...	...	...	...	...	...	...	...	...	...	...	0	0	0	0	...	...	0	...	...	0	0	
		LL	24	60	83	74	79	333	817	969	1683	1389	1132	1428	1105	980	932	526	308	301	485	266	262	380	
		PS	...	...	...	...	...	...	...	...	...	...	...	...	...	...	...	...	...	2	...	...	0	...	
		RR	...	...	...	...	...	...	...	...	...	...	...	...	0	...	...	0	0	...	0	0	...	...	
		SURF	...	...	...	...	...	...	...	...	...	...	...	...	...	...	...	...	...	...	0	0	...	...	...
		TL	...	...	...	...	...	...	...	...	...	...	...	...	...	...	...	...	...	...	...	0	...	...	...
		TN	...	...	...	...	...	...	...	...	...	...	...	...	...	...	...	...	...	...	9	0	0	0	0
		TRAP	...	...	...	...	...	...	...	...	...	...	...	...	...	...	0	...	...	...	...	...	...	...	0
		TRAW	...	...	1	0	...	0	0	1	1	1	2	4	3	3	1	1	5	1	24	2	3	1	...
		TROL	...	...	...	...	...	...	...	...	...	...	...	...	...	...	...	...	...	...	2	...	...	...	...
		UNCL	412	372	499	419	652	421	622	751	940	685	372	405	335	389	532	460	518	322	196	277	196	83	...
		NCO	LL	270	381	373	477	550	1189	1149	165	1	...	...	...	...	...	...	...	0	...	...	...	...	...
SURF	...		...	...	...	...	...	...	...	...	...	...	4	0	4	...	...	...	...	...	...	...	...	...	
TRAW	...		...	...	...	...	...	...	0	...	0	0	0	1	0	0	...	...	...	...	...	...	...		
UNCL	...		...	...	...	...	...	...	48	44	8	9	7	10	...	0	...	...	...	...	...	...	...		
Total POR	706		813	957	971	1282	1944	2588	1886	2673	2120	1517	1859	1468	1403	1468	1000	848	636	727	571	503	490	...	
SMA	CP	BB	...	...	...	...	...	...	...	...	...	...	...	...	...	...	...	2	...	...	...	0	0	...	
		GILL	1	0	1	11	9	13	16	12	32	36	28	32	26	24	27	24	29	38	24	29	22	32	
		HAND	...	...	...	...	...	...	...	0	1	0	1	1	0	0	1	0	1	1	1	1	0	0	
		HANP	...	0	...	...	...	...	...	...	0	...	...	0	1	1	1	0	1	1	1	1	0	1	
		LL	655	566	767	967	1071	1103	1179	2286	2621	3411	2515	5371	5298	3995	4672	4410	5080	6479	6926	6157	5854	6190	
		PS	...	...	...	...	...	...	...	...	...	...	...	...	...	...	...	...	...	0	0	0	...	...	
		RR	...	...	...	...	...	...	...	...	1	...	0	1	2	2	2	1	0	0	222	...	0	0	
		SPOR	1296	462	795	670	268	210	250	667	317	1422	232	164	148	69	290	214	248	...	...	...	...	...	
		SURF	...	...	...	...	...	...	...	...	...	...	...	...	...	...	...	...	...	93	134	0	...	0	...
		TL	...	...	...	...	...	...	...	...	...	...	...	...	...	0	...	0	0	0	0	...	...	...	...
		TRAP	...	...	...	...	...	...	...	...	0	...	...	0	...	...	...	0	...	...	...	...	0	0	0
		TRAW	...	...	...	...	...	0	0	1	1	1	1	2	2	2	0	0	1	1	0	1	0	1	1
		TROL	...	...	...	0	0	...	...	...	...	...	...	...	...	...	...	...	...	...	...	...	...	0	...
		UNCL	...	...	...	...	...	...	...	...	...	...	0	...	...	...	5	3	2	1	1	...	...	27	2
NCC	LL	...	...	...	...	...	...	...	...	...	...	...	...	...	...	...	...	...	710	178	147	172	226		
Total SMA			1951	1028	1562	1648	1349	1326	1446	2966	2972	4870	2778	5570	5477	4097	4994	4654	5361	7324	7487	6336	6077	6453	



Statistical Bulletin  
Bulletin Statistique  
Boletín Estadístico

**Vol.38**  
(1950-2007)



**Section 3**

GRAPHICAL  
PRESENTATION OF  
HISTORICAL  
CATCHES OF  
THE MAJOR TUNA  
AND TUNA-LIKE  
SPECIES

**Section 3**

PRÉSENTATION  
GRAPHIQUE DES  
CAPTURES  
HISTORIQUES DES  
PRINCIPALES  
ESPÈCES DE  
THONIDÉS ET  
ESPÈCES  
APPARENTÉES

**Sección 3**

REPRESENTACIÓN  
GRÁFICA DE LAS  
CAPTURAS  
HISTÓRICAS DE LAS  
PRINCIPALES  
ESPECIES DE  
TÚNIDOS Y  
ESPECIES AFINES



### 3.1

Total cumulative catches by area for the 9 major species

Total des captures par zone pour les 9 principales espèces cumulées

Captura total por zona para las 9 especies principales agregadas

#### ATL + MED

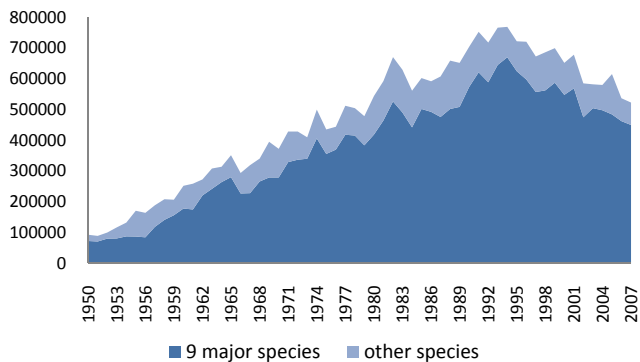

Figure 2 Cumulative catch of major tunas and other tunas (ATL + MED)  
 Figure 2 Prise cumulative de thonidés principaux et autres thonidés (ATL + MED)  
 Figura 2 Total acumulado de capturas de tónidos principales y otros tónidos (ATL + MED)

#### ATL

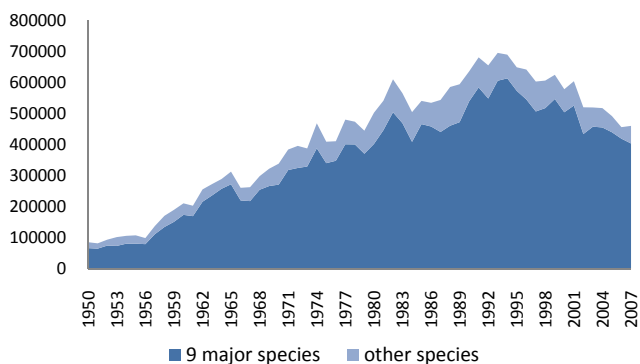

Figure 3 Cumulative catch of major tunas and other tunas (ATL)  
 Figure 3 Prise cumulative de thonidés principaux et autres thonidés (ATL)  
 Figura 3 Total acumulado de capturas de tónidos principales y otros tónidos (ATL)

#### MED

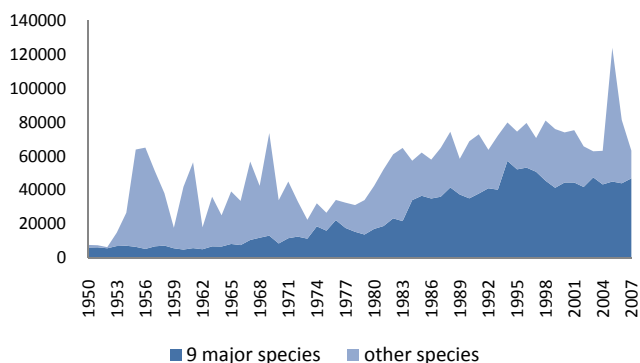

Figure 4 Cumulative catch of major tunas and other tunas (MED)  
 Figure 4 Prise cumulative de thonidés principaux et autres thonidés (MED)  
 Figura 4 Total acumulado de capturas de tónidos principales y otros tónidos (MED)

### 3.2

Total catches by gear group

Total des captures par groupe d'engins

Captura total por grupos de artes

#### ATL + MED

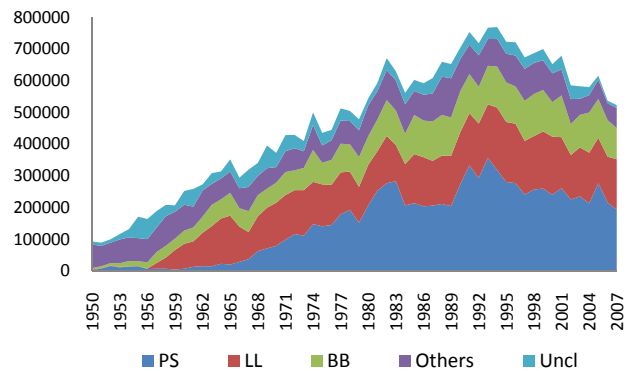

Figure 5 Cumulative catch of all tunas by major gear (ATL + MED)  
 Figure 5 Prise cumulative de tous les thonidés par engin principal (ATL + MED)  
 Figura 5 Total acumulado de capturas de todos los tónidos por artes principales (ATL + MED)

#### ATL

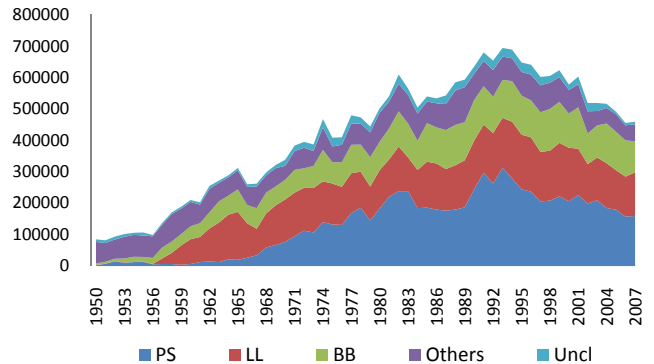

Figure 6 Cumulative catch of all tunas by major gear (ATL)  
 Figure 6 Prise cumulative de tous les thonidés par engin principal (ATL)  
 Figura 6 Total acumulado de capturas de todos los tónidos por artes principales (ATL)

#### MED

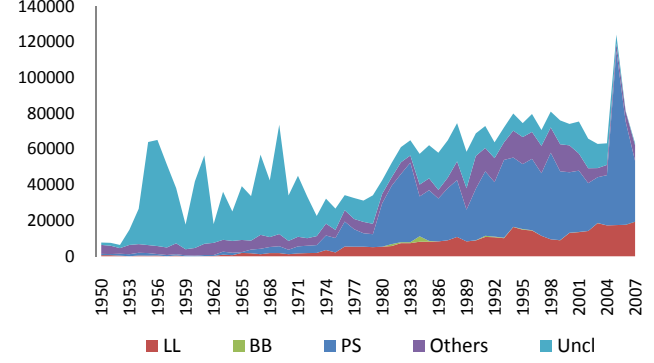

Figure 7 Cumulative catch of all tunas by major gear (MED)  
 Figure 7 Prise cumulative de tous les thonidés par engin principal (MED)  
 Figura 7 Total acumulado de capturas de todos los tónidos por artes principales (MED)

### 3.3

Total detailed catches by area for the major species

Total des captures par zone pour les principales espèces détaillées

Captura total por zonas para las principales especies detalladas

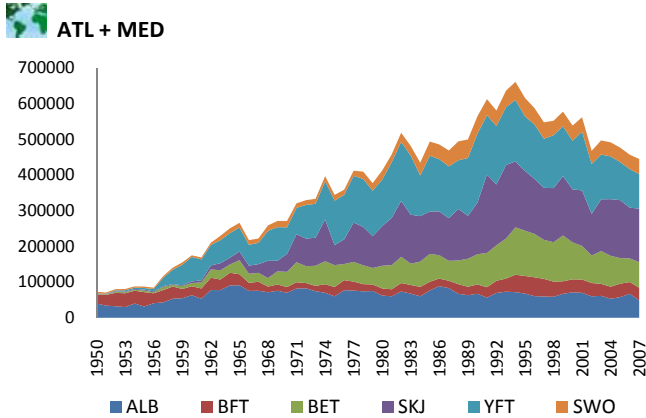

Figure 8 Cumulative catch of temperate tunas (ALB, BFT), tropical tunas (BET, SKJ, YFT) and SWO, in ATL+MED  
 Figure 8 Prise cumulative de thonidés tempérés (ALB, BFT), thonidés tropicaux (BET, SKJ, YFT) et SWO, dans ATL+MED  
 Figura 8 Total acumulado de capturas de tónidos templados (ALB, BFT), tónidos tropicales (BET, SKJ, YFT) y SWO, en ATL+MED

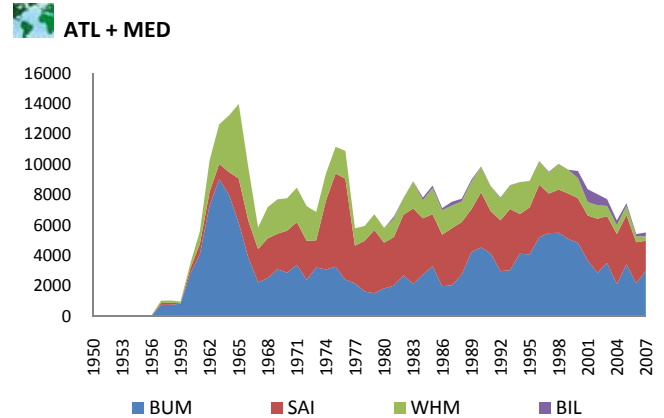

Figure 9 Cumulative catch of billfishes (BUM, SAI, WHM, BIL) in ATL+MED  
 Figure 9 Prise cumulative d'istiophoridés (BUM, SAI, WHM, BIL) dans ATL+MED  
 Figura 9 Total acumulado de capturas de marlines (BUM, SAI, WHM, BIL) en ATL+MED

### 3.4

Total longline catches for the major species

Total des captures palangrières pour les principales espèces

Captura total de los palangreros para las principales especies

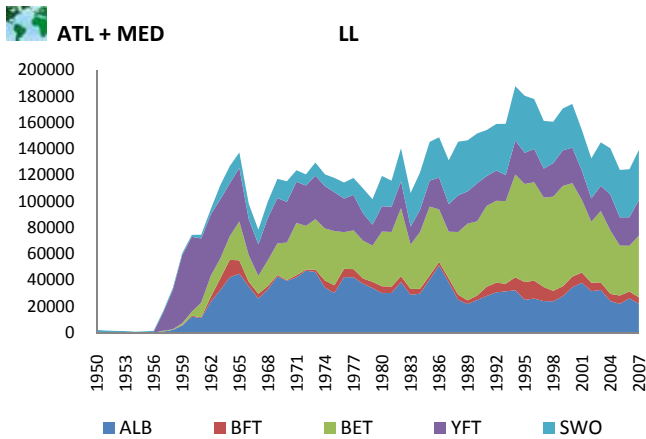

Figure 10 Cumulative longline catch of ALB, BFT, BET, YFT and SWO (ATL + MED)  
 Figure 10 Prise cumulative palangrière de ALB, BFT, BET, YFT et SWO (ATL + MED)  
 Figura 10 Total acumulado de capturas con palangre de ALB, BFT, BET, YFT y SWO (ATL + MED)

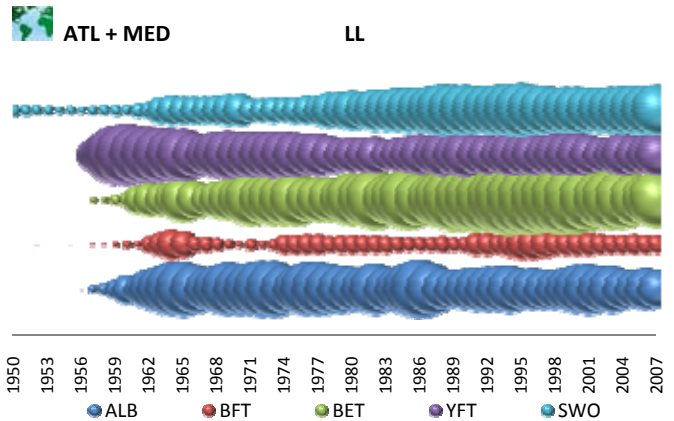

Figure 11 Relative distribution of the longline catch of ALB, BFT, BET, YFT and SWO (ATL + MED)  
 Figure 11 Distribution relative de la prise palangrière de ALB, BFT, BET, YFT et SWO (ATL + MED)  
 Figura 11 Distribución relativa de la captura con palangre de ALB, BFT, BET, YFT y SWO (ATL + MED)

### 3.5

Total baitboat catches for the major target species

Total des captures des canneurs pour les principales espèces ciblées

Captura total de los barcos de cebo vivo para las principales especies objetivo

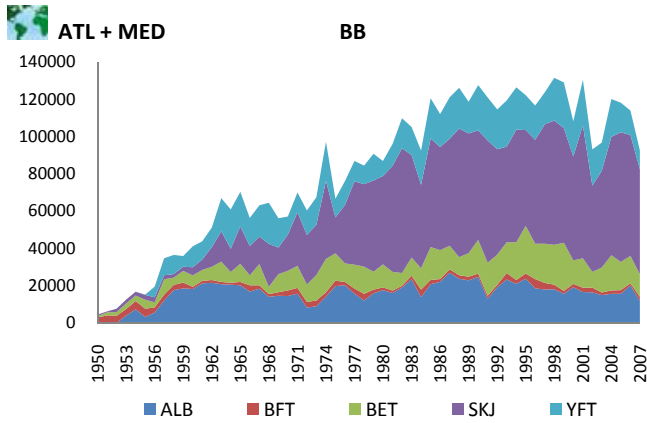

Figure 12 Cumulative baitboat catches of ALB, BFT, BET, SKJ and YFT (ATL + MED)  
 Figure 12 Prise cumulative des canneurs de ALB, BFT, BET, SKJ et YFT (ATL + MED)  
 Figura 12 Total acumulado de capturas con cebo vivo de ALB, BFT, BET, SKJ y YFT (ATL + MED)

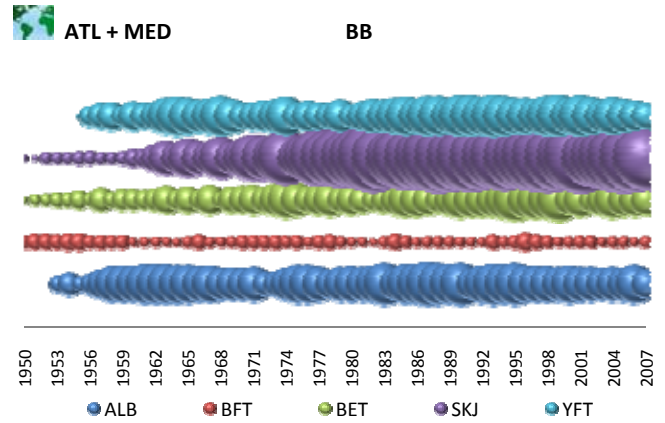

Figure 13 Relative distribution of baitboat catches of ALB, BFT, BET, SKJ and YFT (ATL + MED)  
 Figure 13 Distribution relative de la prise des canneurs de ALB, BFT, BET, SKJ et YFT (ATL + MED)  
 Figura 13 Distribución relativa de la captura con cebo vivo de ALB, BFT, BET, SKJ y YFT (ATL + MED)

### 3.6

Total purse seine catches for the major target species

Total des captures des senneurs pour les principales espèces ciblées

Captura total de los cerqueros para las principales especies objetivo

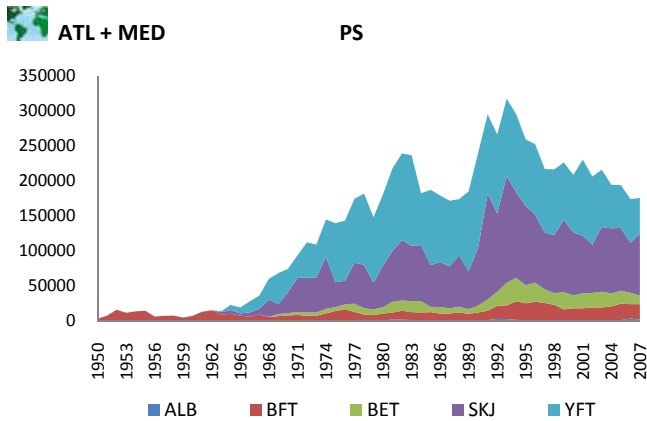

Figure 14 Cumulative purse seine catches of ALB, BFT, BET, SKJ and YFT (ATL + MED)  
 Figure 14 Prise cumulative des senneurs de ALB, BFT, BET, SKJ et YFT (ATL + MED)  
 Figura 14 Total acumulado de capturas con cerco de ALB, BFT, BET, SKJ y YFT (ATL + MED)

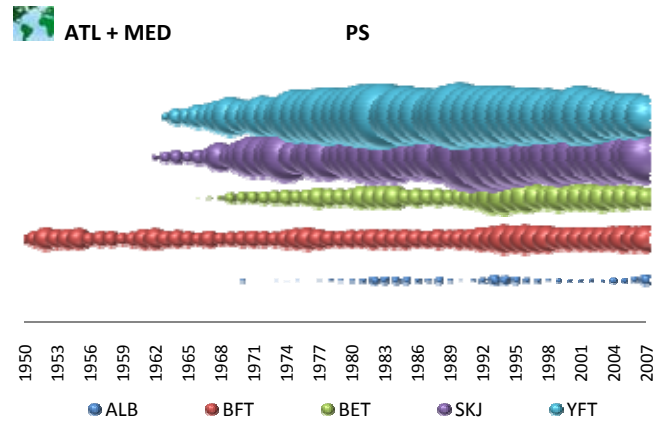

Figure 15 Relative distribution of purse seine catches of ALB, BFT, BET, SKJ and YFT (ATL + MED)  
 Figure 15 Distribution relative de la prise des senneurs de ALB, BFT, BET, SKJ et YFT (ATL + MED)  
 Figura 15 Distribución relativa de la captura con cerco de ALB, BFT, BET, SKJ y YFT (ATL + MED)

3.7

Total billfish catch by longliners and other gear

Total des captures palangrières et autres engins pour les istiophoridés

Captura total de marlines con palangre y otros artes

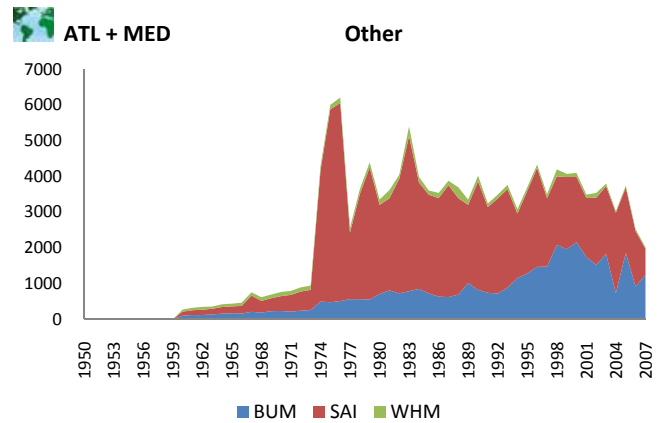
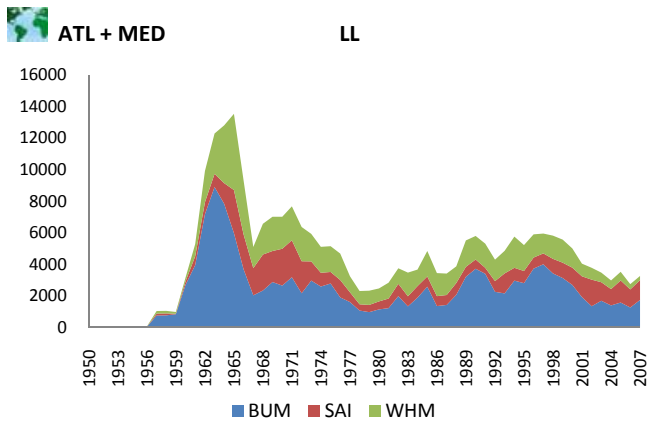

Figure 16 Cumulative longline catches of BUM, SAI and WHM (ATL + MED)  
 Figure 16 Prise cumulative à la palangre de BUM, SAI et WHM (ATL + MED)  
 Figura 16 Total acumulado de capturas con palangre de BUM, SAI y WHM (ATL + MED)

Figure 17 Cumulative "other gears" catch of BUM, SAI and WHM (ATL + MED)  
 Figure 17 Prise cumulative avec d'« autres engins » de BUM, SAI et WHM (ATL + MED)  
 Figura 17 Total acumulado de capturas con "otros artes" de BUM, SAI y WHM (ATL + MED)



## 3.8

Total catches by areas and gear groups

## 3.8

Total des captures par zone et groupe d'engins

## 3.8

Captura total por zona y grupo de arte



ALB (*Thunnus alalunga*)

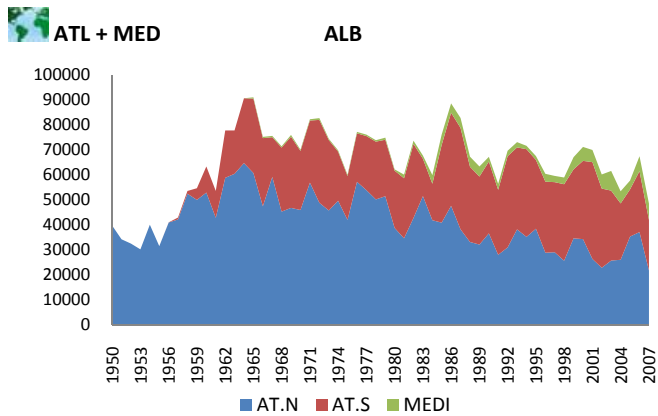

Figure 18 Cumulative ALB catch by area  
 Figure 18 Prise cumulative de ALB par zone  
 Figura 18 Total acumulado de capturas de ALB por zona

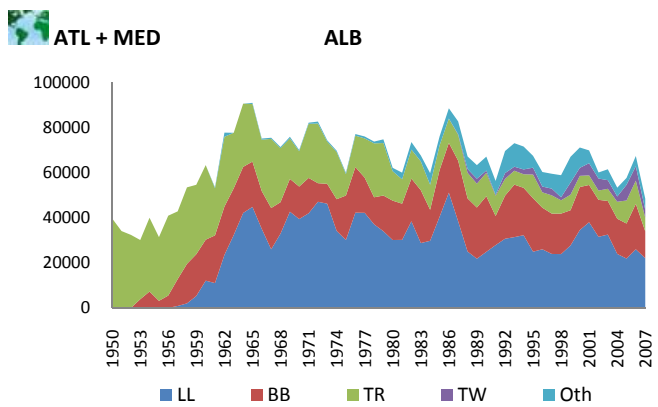

Figure 19 Cumulative ALB catch by major gear  
 Figure 19 Prise cumulative de ALB par engin principal  
 Figura 19 Total acumulado de capturas de ALB por artes principales

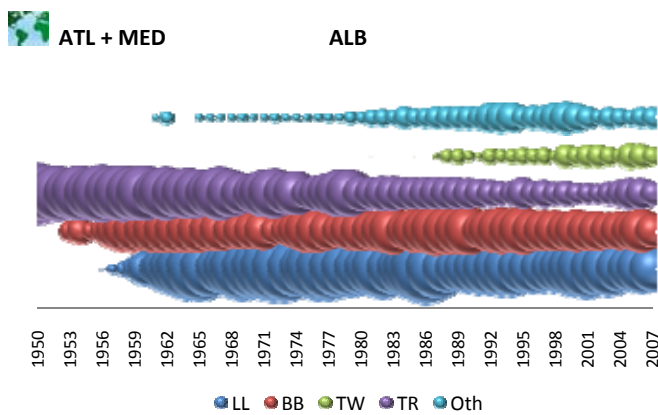

Figure 20 Relative ALB catch distribution by major gear  
 Figure 20 Distribution relative de la prise de ALB par engin principal  
 Figura 20 Distribución relativa de la captura de ALB por artes principales

BFT (*Thunnus thynnus*)

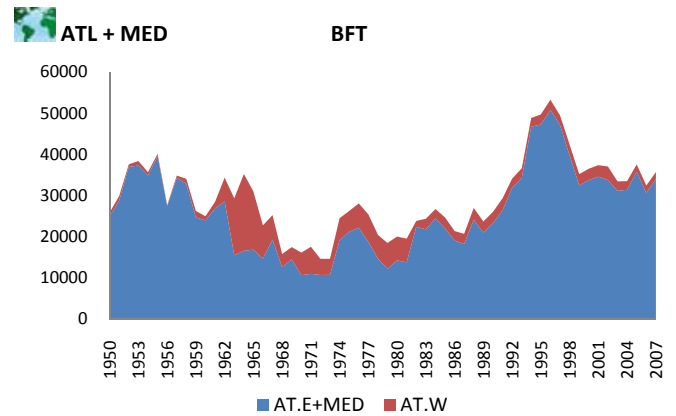

Figure 21 Cumulative BFT catch by area  
 Figure 21 Prise cumulative de BFT par zone  
 Figura 21 Total acumulado de capturas de BFT por zona

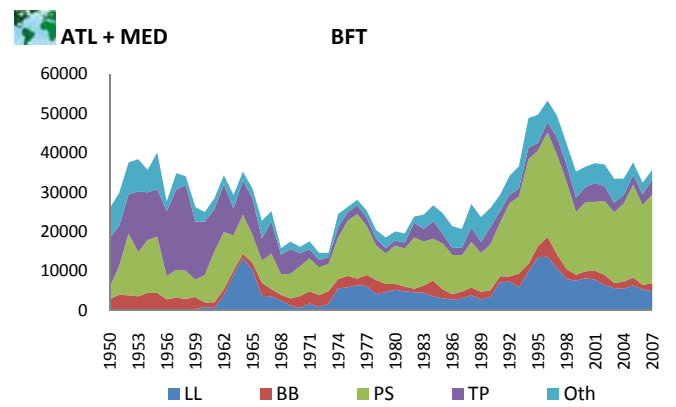

Figure 22 Cumulative BFT catch by major gear  
 Figure 22 Prise cumulative de BFT par engin principal  
 Figura 22 Total acumulado de capturas de BFT por artes principales

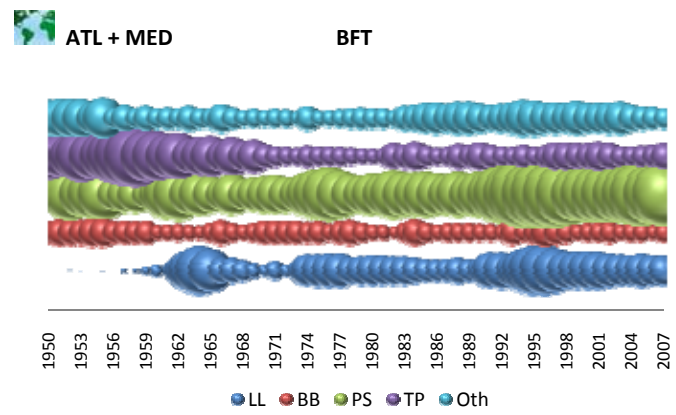

Figure 23 Relative BFT catch distribution by major gear  
 Figure 23 Distribution relative de la prise de BFT par engin principal  
 Figura 23 Distribución relativa de la captura de BFT por artes principales

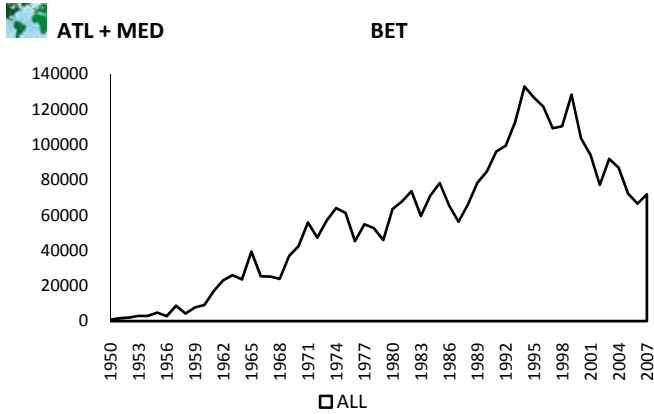

Figure 24 Cumulative BET catch  
 Figure 24 Prise cumulative de BET  
 Figura 24 Total acumulado de capturas de BET

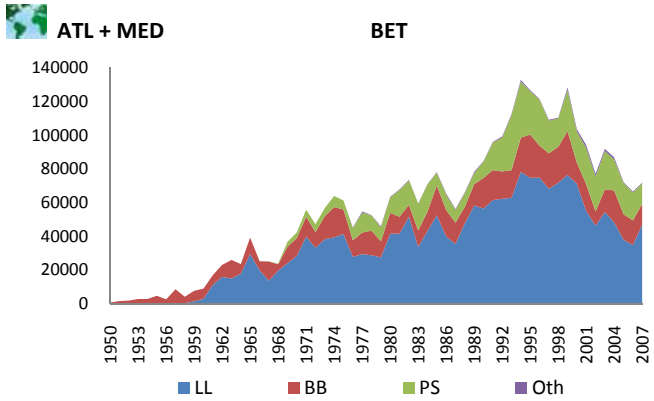

Figure 25 Cumulative BET catch by major gear  
 Figure 25 Prise cumulative de BET par engin principal  
 Figura 25 Total acumulado de capturas de BET por artes principales

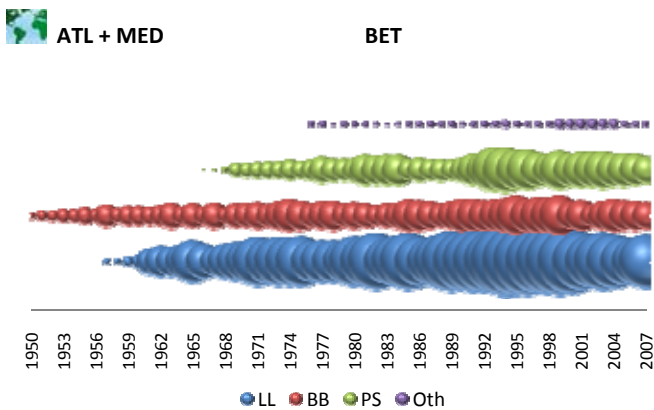

Figure 26 Relative BET catch distribution by major gear  
 Figure 26 Distribution relative de la prise de BET par engin principal  
 Figura 26 Distribución relativa de la captura de BET por artes principales

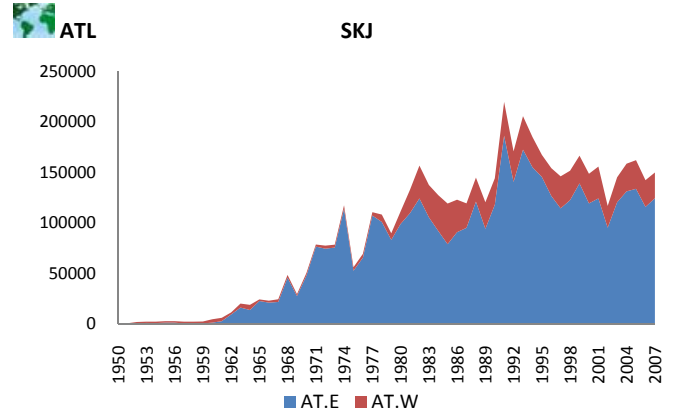

Figure 27 Cumulative SKJ catch by area  
 Figure 27 Prise cumulative de SKJ par zone  
 Figura 27 Total acumulado de capturas de SKJ por zona

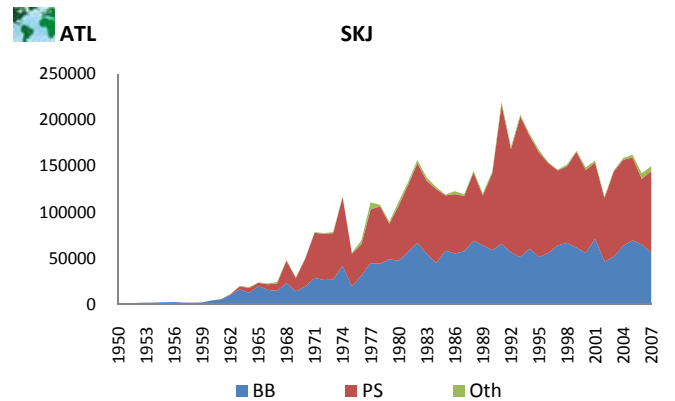

Figure 28 Cumulative SKJ catch by major gear  
 Figure 28 Prise cumulative de SKJ par engin principal  
 Figura 28 Total acumulado de capturas de SKJ por artes principales

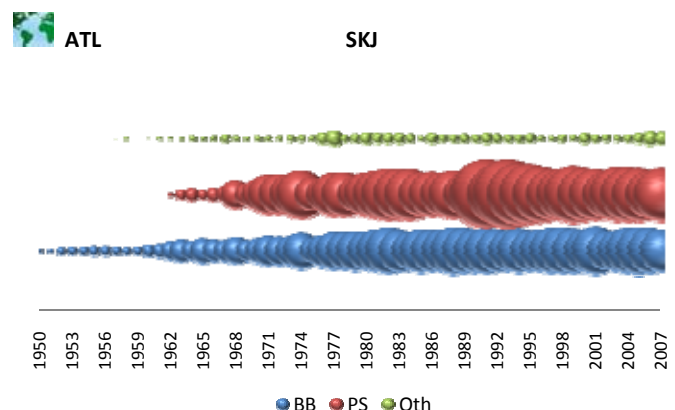

Figure 29 Relative SKJ catch distribution by major gear  
 Figure 29 Distribution relative de la prise de SKJ par engin principal  
 Figura 29 Distribución relativa de la captura de SKJ por artes principales

YFT (*Thunnus albacares*)

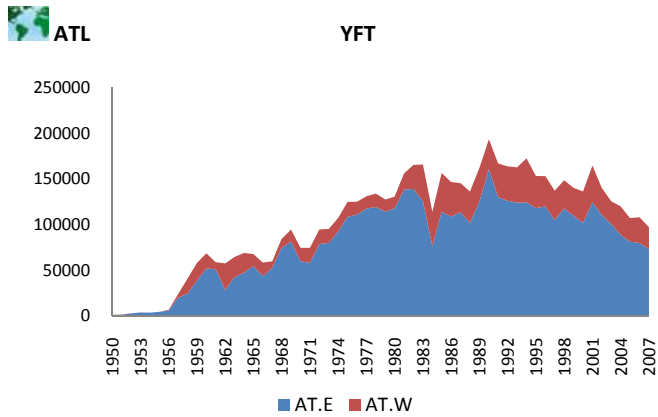

Figure 30 Cumulative YFT catch  
 Figure 30 Prise cumulative de YFT  
 Figura 30 Total acumulado de capturas de YFT

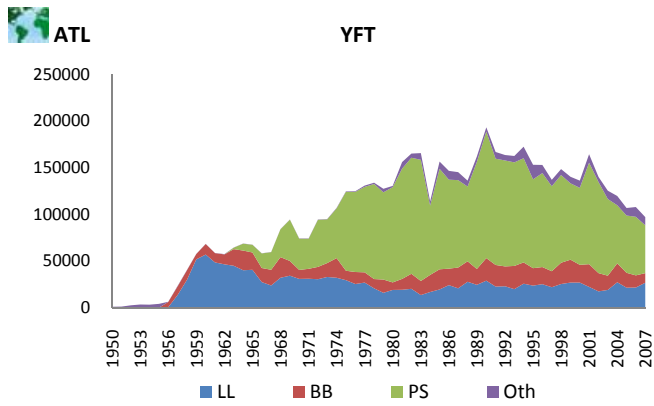

Figure 31 Cumulative YFT catch by major gear  
 Figure 31 Prise cumulative de YFT par engin principal  
 Figura 31 Total acumulado de capturas de YFT por artes principales

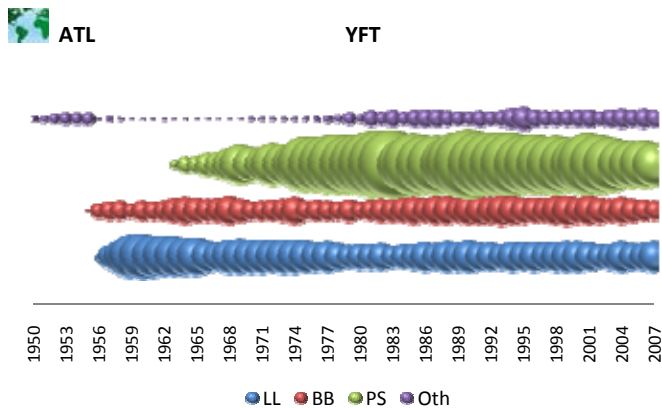

Figure 32 Relative YFT catch distribution by major gear  
 Figure 32 Distribution relative de la prise de YFT par engin principal  
 Figura 32 Distribución relativa de la captura de YFT por artes principales

BUM (*Makaira nigricans*)

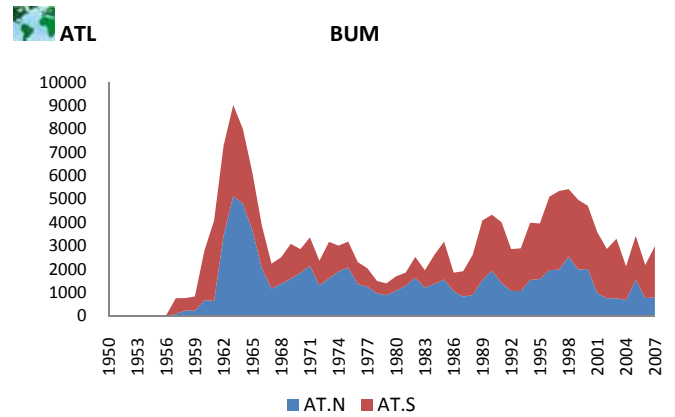

Figure 33 Cumulative BUM catch by area  
 Figure 33 Prise cumulative de BUM par zone  
 Figura 33 Total acumulado de capturas de BUM por zona

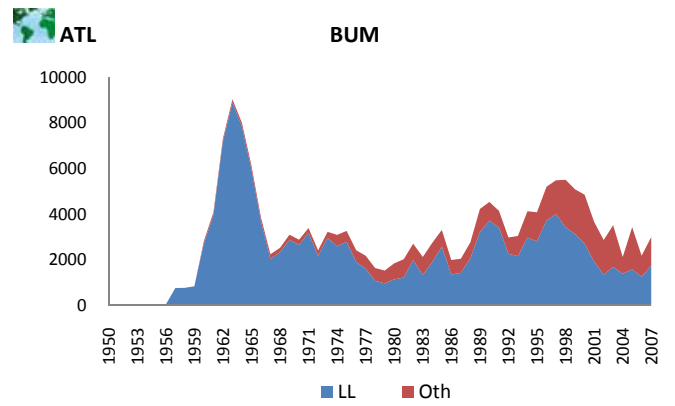

Figure 34 Cumulative BUM catch by major gear  
 Figure 34 Prise cumulative de BUM par engin principal  
 Figura 34 Total acumulado de capturas de BUM por artes principales

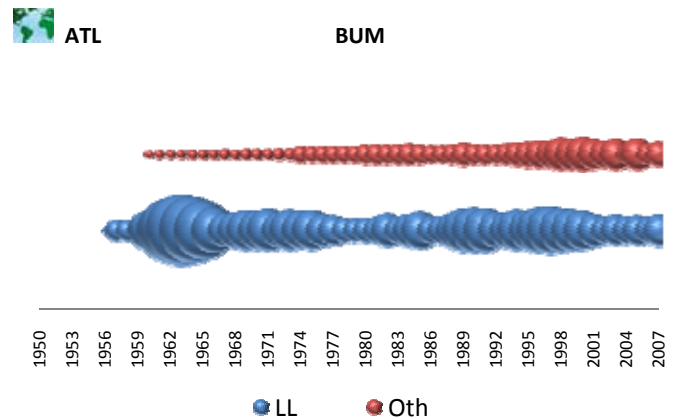

Figure 35 Relative BUM catch distribution by major gear  
 Figure 35 Distribution relative de la prise de BUM par engin principal  
 Figura 35 Distribución relativa de la captura de BUM por artes principales

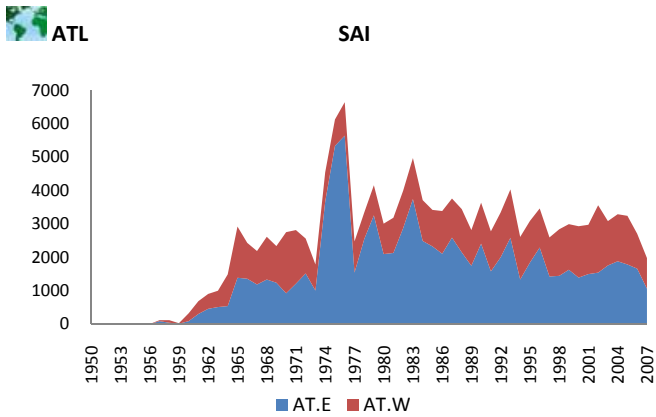

Figure 36 Cumulative SAI catch by area  
 Figure 36 Prise cumulative de SAI par zone  
 Figura 36 Total acumulado de capturas de SAI por zona

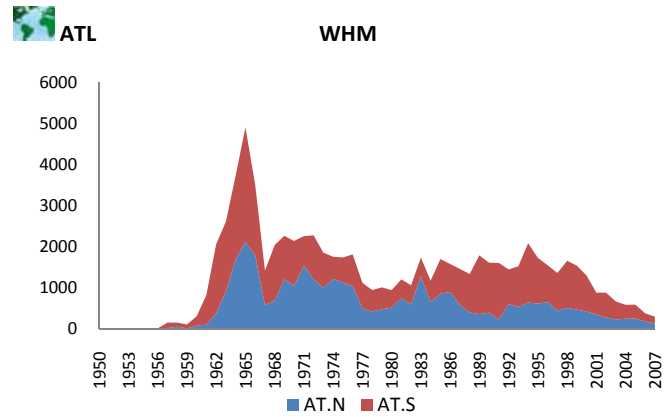

Figure 39 Cumulative WHM catch by area  
 Figure 39 Prise cumulative de WHM par zone  
 Figura 39 Total acumulado de capturas de WHM por zona

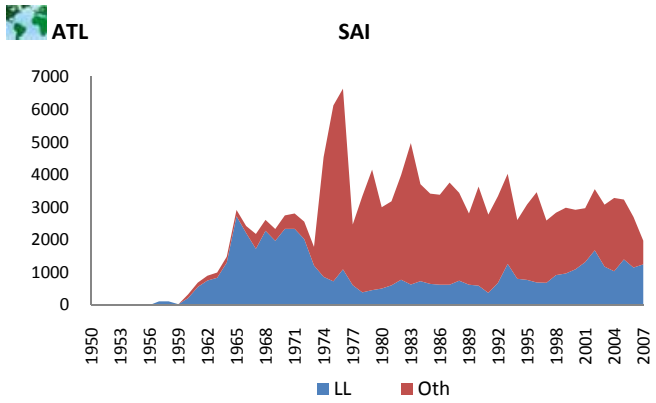

Figure 37 Cumulative SAI catch by major gear  
 Figure 37 Prise cumulative de SAI par engin principal  
 Figura 37 Total acumulado de capturas de SAI por artes principales

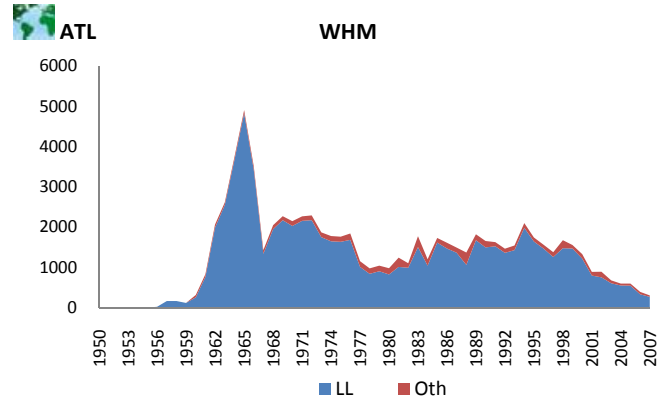

Figure 40 Cumulative WHM catch by major gear  
 Figure 40 Prise cumulative de WHM par engin principal  
 Figura 40 Total acumulado de capturas de WHM por artes principales

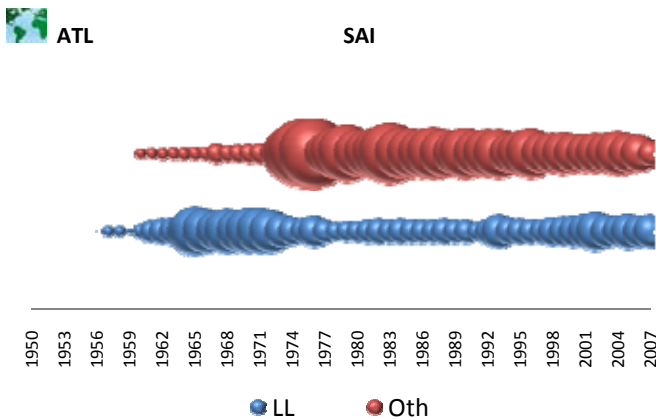

Figure 38 Relative SAI catch distribution by major gear  
 Figure 38 Distribution relative de la prise de SAI par engin principal  
 Figura 38 Distribución relativa de la captura de SAI por artes principales

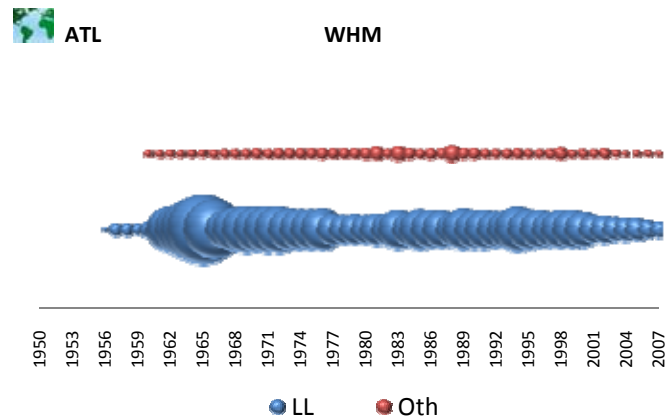

Figure 41 Relative WHM catch distribution by major gear  
 Figure 41 Distribution relative de la prise de WHM par engin principal  
 Figura 41 Distribución relativa de la captura de WHM por artes principales

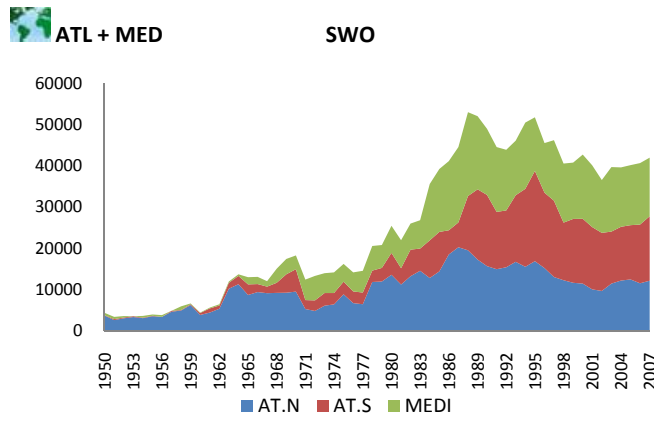

Figure 42 Cumulative SWO catch by area  
 Figure 42 Prise cumulative de SWO par zone  
 Figura 42 Total acumulado de capturas de SWO por zona

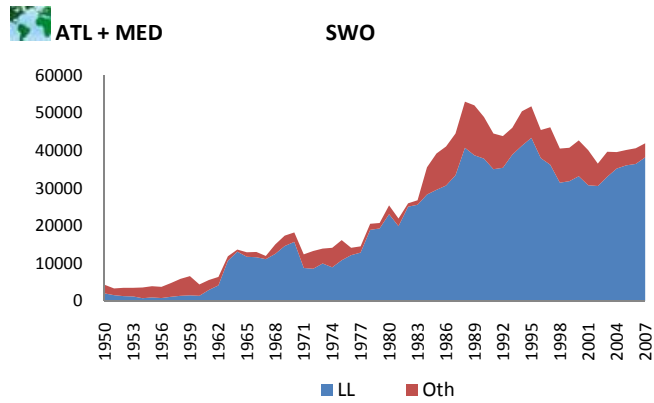

Figure 43 Cumulative SWO catch by major gear  
 Figure 43 Prise cumulative de SWO par engin principal  
 Figura 43 Total acumulado de capturas de SWO por artes principales

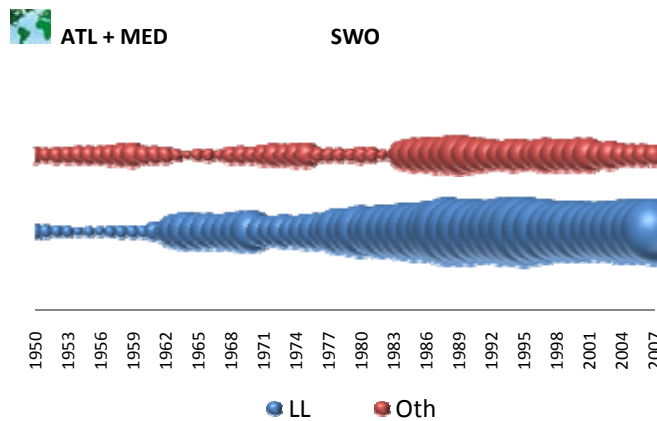

Figure 44 Relative SWO catch distribution by major gear  
 Figure 44 Distribution relative de la prise de SWO par engin principal  
 Figura 44 Distribución relativa de la captura de SWO por artes principales





**3.9**

Total catches by major Fleets

**3.9**

Total des captures par flottille principale

**3.9**

Captura total por flotas principales



ALB

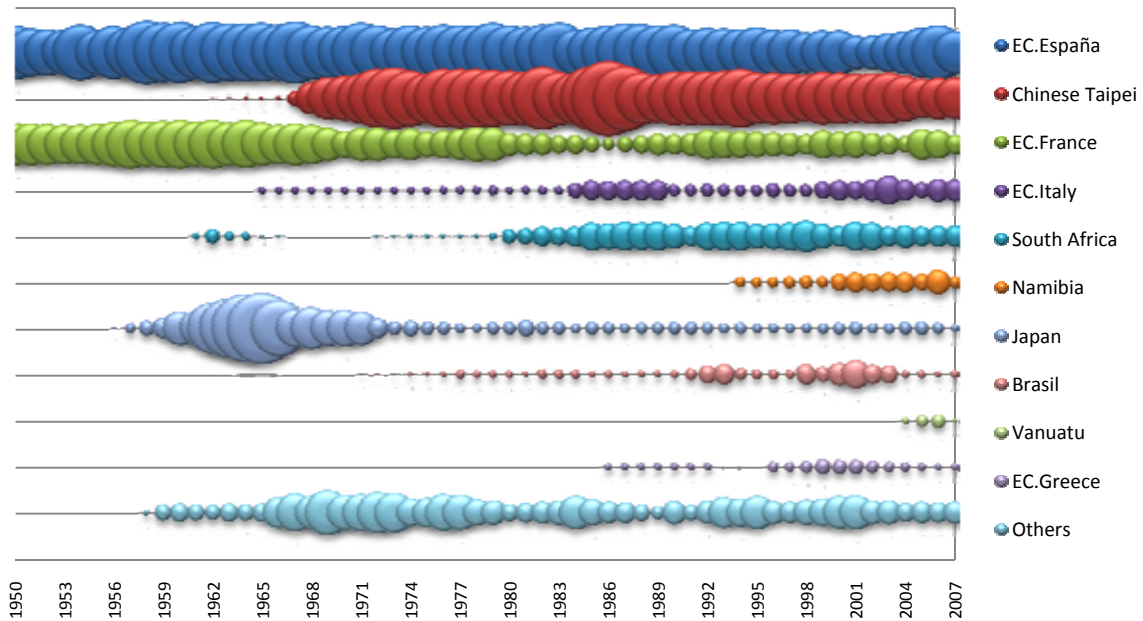

Figure 45 Relative ALB catch distribution by major Fleets. Ranking of catches based on the average amount of the five previous years.  
 Figure 45 Distribution relative de la prise de ALB par flottille principale. Classification des captures sur la base de la moyenne des cinq dernières années.  
 Figura 45 Distribución relativa de la captura de ALB por flotas principales. Clasificación de capturas en base a la media de los cinco últimos años.

BET

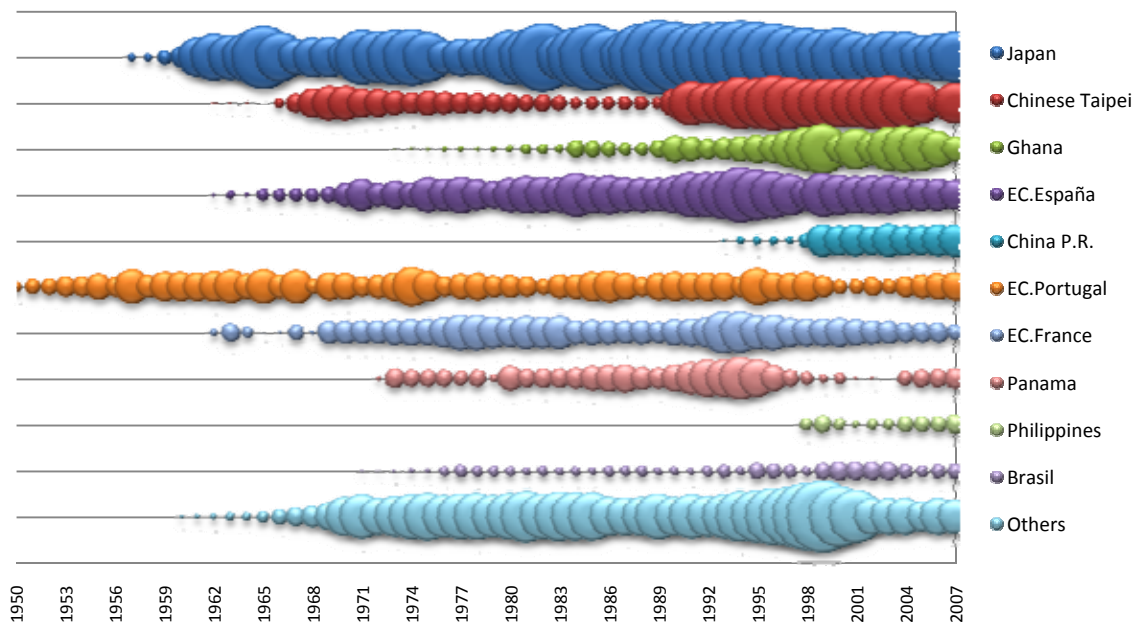

Figure 46 Relative BET catch distribution by major Fleets. Ranking of catches based on the average amount of the five previous years.  
 Figure 46 Distribution relative de la prise de BET par flottille principale. Classification des captures sur la base de la moyenne des cinq dernières années.  
 Figura 46 Distribución relativa de la captura de BET por flotas principales. Clasificación de capturas en base a la media de los cinco últimos años.

BFT

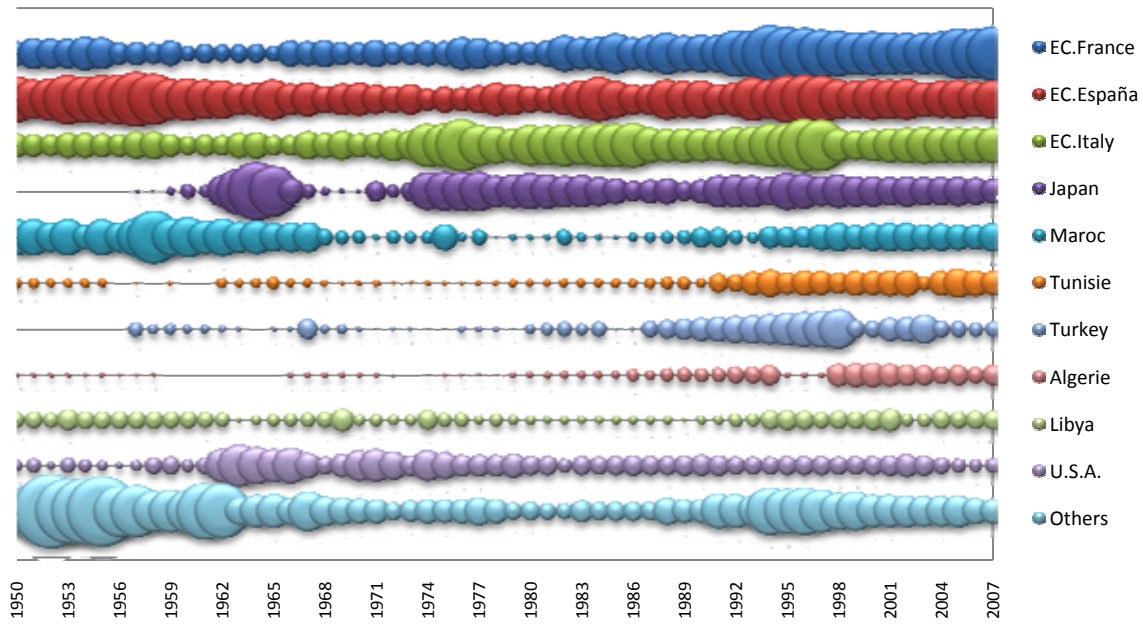

Figure 47 Relative BFT catch distribution by major Fleets. Ranking of catches based on the average amount of the five previous years.  
 Figure 47 Distribution relative de la prise de BFT par flottille principale. Classification des captures sur la base de la moyenne des cinq dernières années.  
 Figura 47 Distribución relativa de la captura de BFT por flotas principales. Clasificación de capturas en base a la media de los cinco últimos años.

BUM

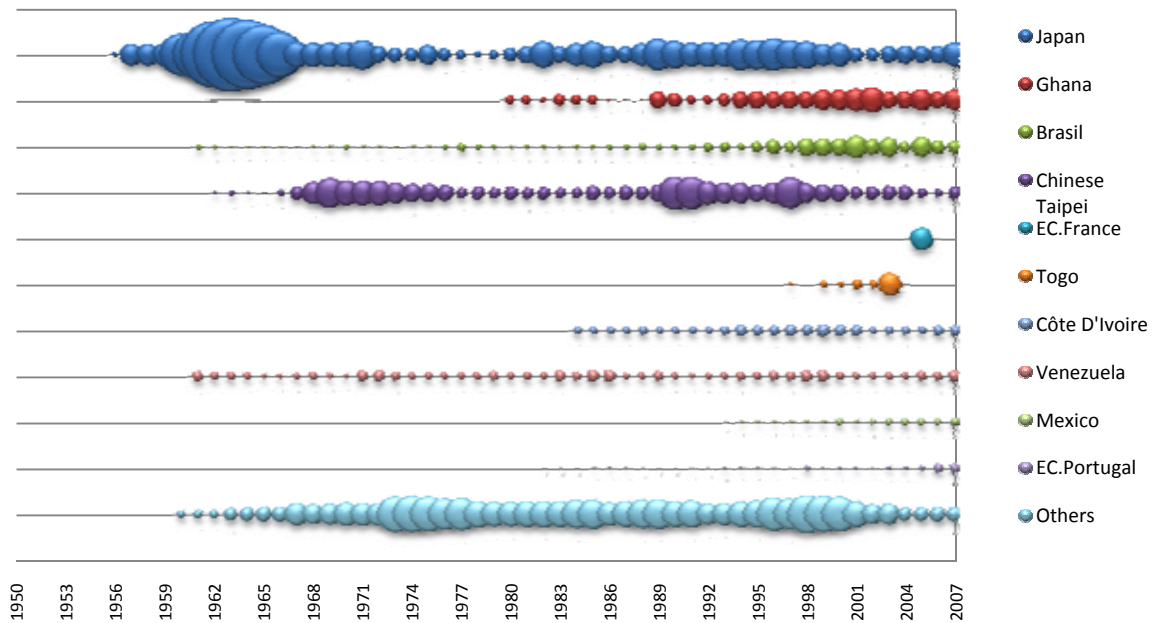

Figure 48 Relative BUM catch distribution by major Fleets. Ranking of catches based on the average amount of the five previous years.  
 Figure 48 Distribution relative de la prise de BUM par flottille principale. Classification des captures sur la base de la moyenne des cinq dernières années.  
 Figura 48 Distribución relativa de la captura de BUM por flotas principales. Clasificación de capturas en base a la media de los cinco últimos años.

SAI

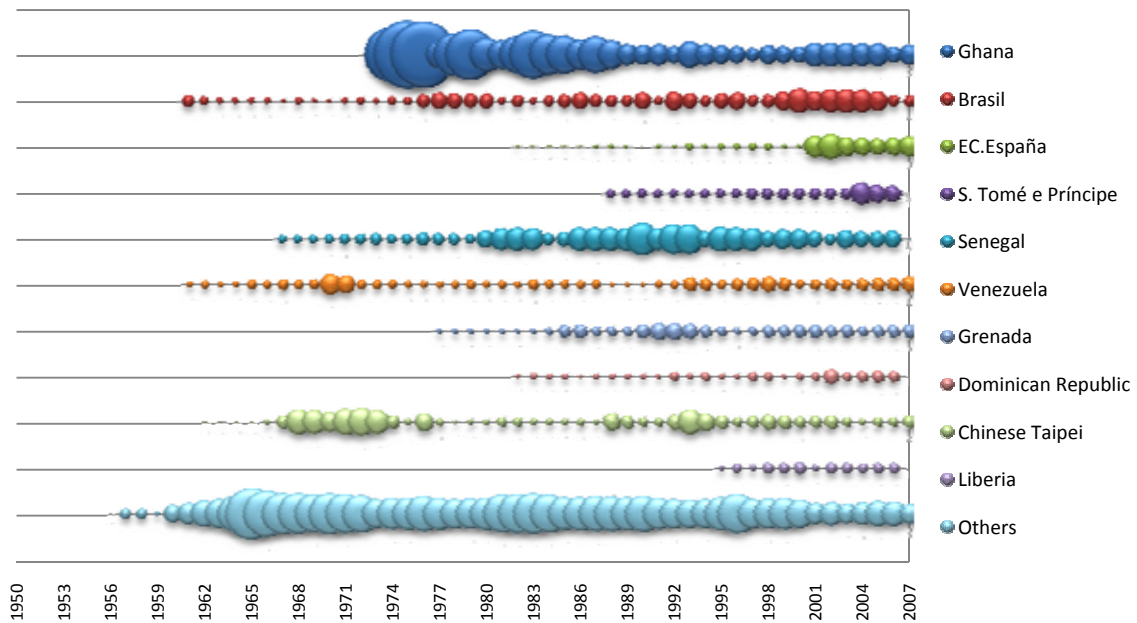

Figure 49 Relative SAI catch distribution by major Fleets. Ranking of catches based on the average amount of the five previous years.  
 Figure 49 Distribution relative de la prise de SAI par flottille principale. Classification des captures sur la base de la moyenne des cinq dernières années.  
 Figura 49 Distribución relativa de la captura de SAI por flotas principales. Clasificación de capturas en base a la media de los cinco últimos años.

SBF

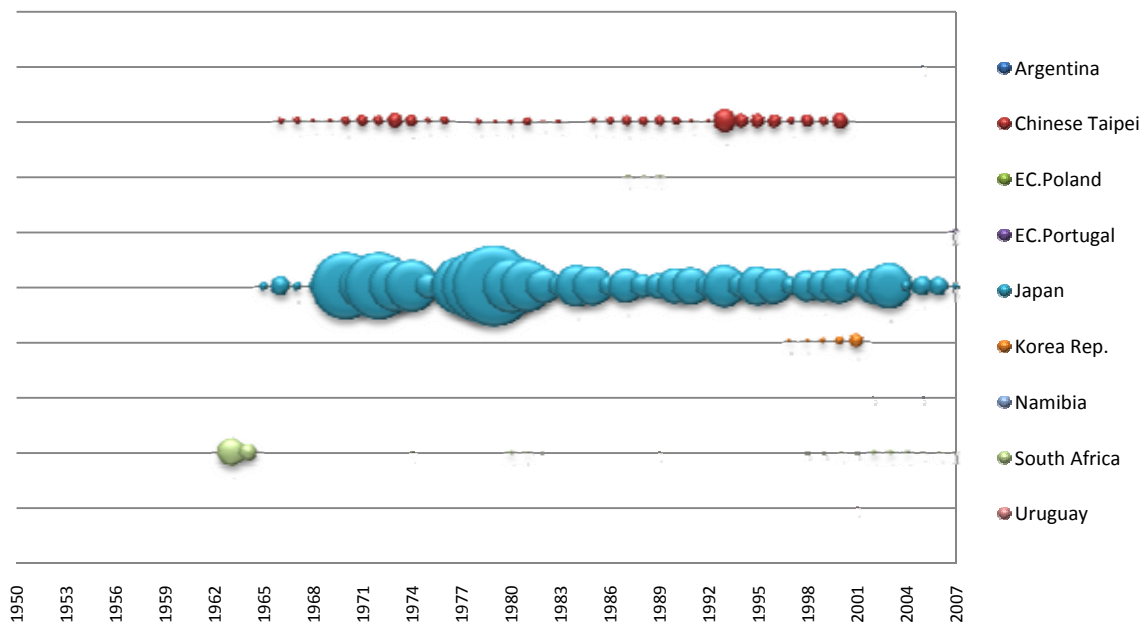

Figure 50 Relative SBF catch distribution by major Fleets. Ranking of catches based on the average amount of the five previous years.  
 Figure 50 Distribution relative de la prise de SBF par flottille principale. Classification des captures sur la base de la moyenne des cinq dernières années.  
 Figura 50 Distribución relativa de la captura de SBF por flotas principales. Clasificación de capturas en base a la media de los cinco últimos años.



### SKJ

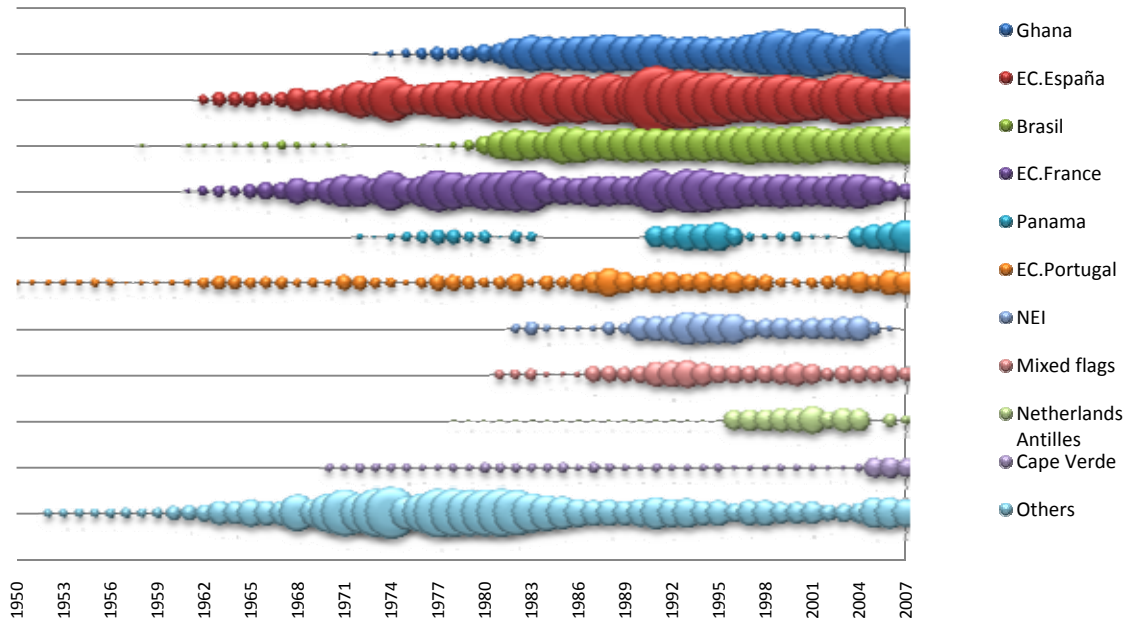

Figure 51 Relative SKJ catch distribution by major Fleets. Ranking of catches based on the average amount of the five previous years.  
 Figure 51 Distribution relative de la prise de SKJ par flottille principale. Classification des captures sur la base de la moyenne des cinq dernières années.  
 Figura 51 Distribución relativa de la captura de SKJ por flotas principales. Clasificación de capturas en base a la media de los cinco últimos años.



### SPF

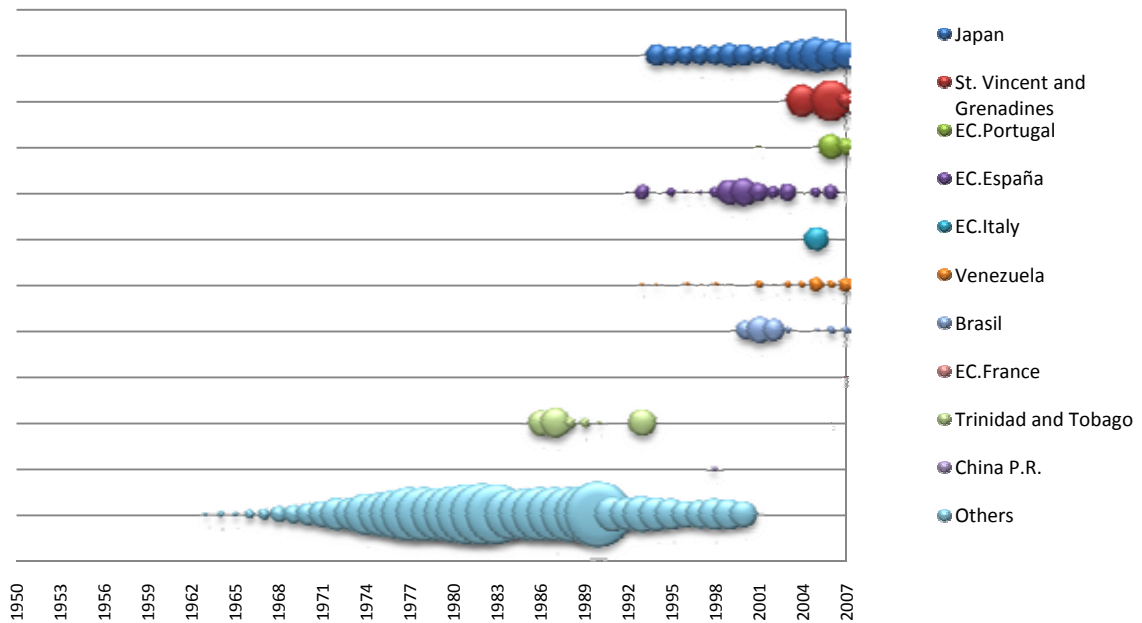

Figure 52 Relative SPF catch distribution by major Fleets. Ranking of catches based on the average amount of the five previous years.  
 Figure 52 Distribution relative de la prise de SPF par flottille principale. Classification des captures sur la base de la moyenne des cinq dernières années.  
 Figura 52 Distribución relativa de la captura de SPF por flotas principales. Clasificación de capturas en base a la media de los cinco últimos años.



SWO

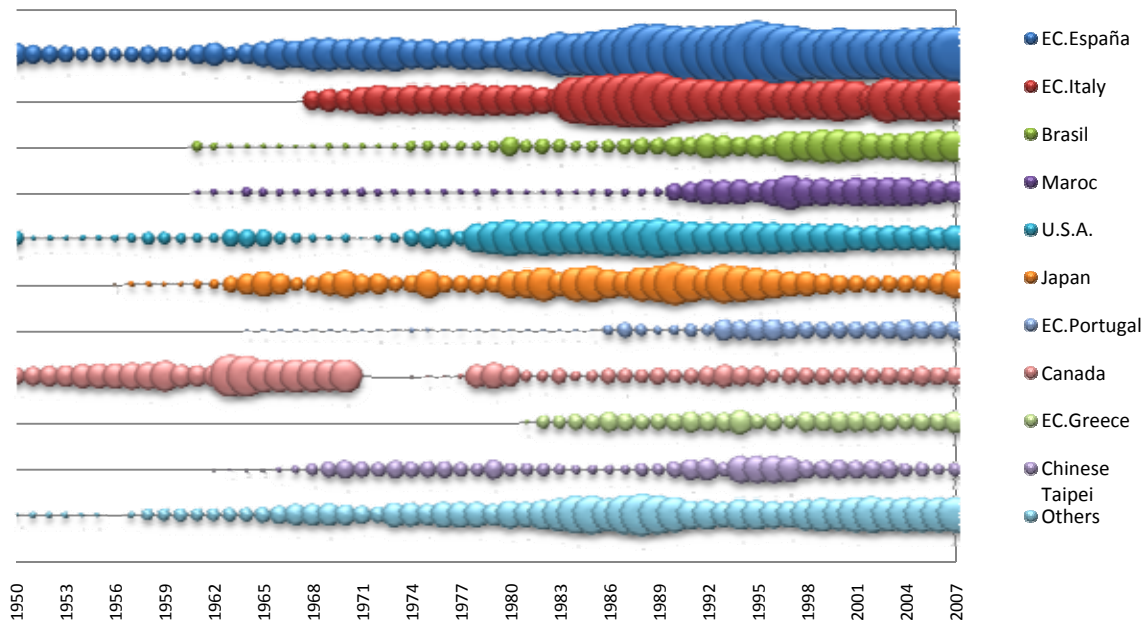

Figure 53 Relative SWO catch distribution by major Fleets Ranking of catches based on the average amount of the five previous years.  
 Figure 53 Distribution relative de la prise de SWO par flottille principale. Classification des captures sur la base de la moyenne des cinq dernières années.  
 Figura 53 Distribución relativa de la captura de SWO por flotas principales. Clasificación de capturas en base a la media de los cinco últimos años.

WHM

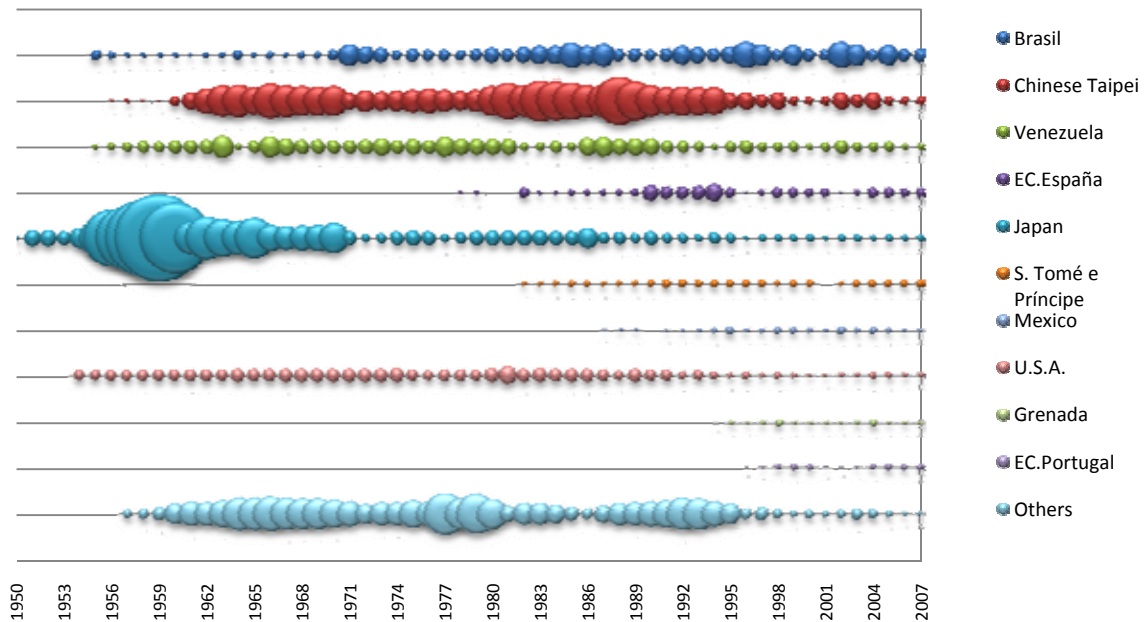

Figure 54 Relative WHM catch distribution by major Fleets. Ranking of catches based on the average amount of the five previous years.  
 Figure 54 Distribution relative de la prise de WHM par flottille principale. Classification des captures sur la base de la moyenne des cinq dernières années.  
 Figura 54 Distribución relativa de la captura de WHM por flotas principales. Clasificación de capturas en base a la media de los cinco últimos años.



### YFT

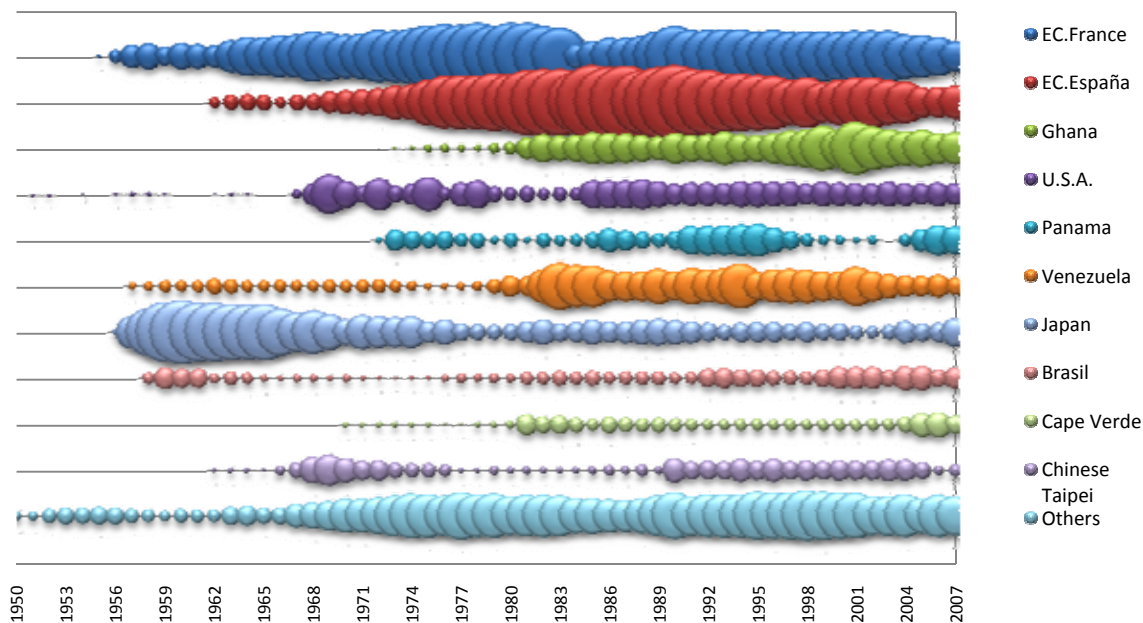

Figure 55 Relative YFT catch distribution by major Fleets. Ranking of catches based on the average amount of the five previous years.  
 Figure 55 Distribution relative de la prise de YFT par flottille principale. Classification des captures sur la base de la moyenne des cinq dernières années.  
 Figura 55 Distribución relativa de la captura de YFT por flotas principales. Clasificación de capturas en base a la media de los cinco últimos años.



### Other Tunas

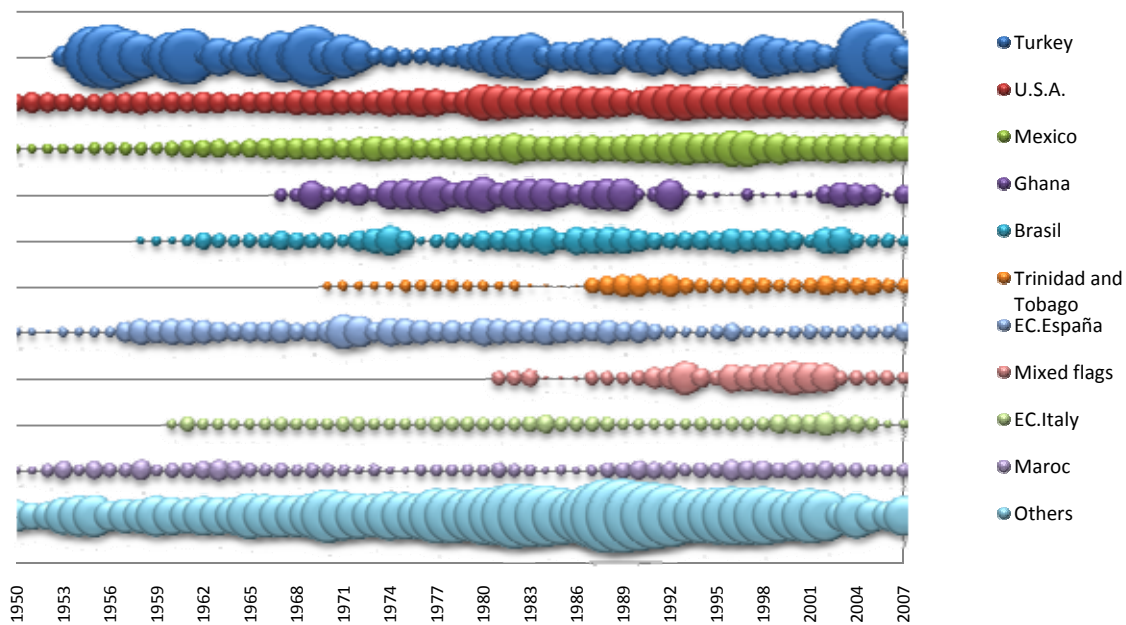

Figure 56 Relative other tunas catch distribution by major Fleets. Ranking of catches based on the average amount of the five previous years.  
 Figure 56 Distribution relative de la prise de autres thonidés par flottille principale. Classification des captures sur la base de la moyenne des cinq dernières années.  
 Figura 56 Distribución relativa de la captura de otros túnidos por flotas principales. Clasificación de capturas en base a la media de los cinco últimos años.





#### **Section 4**

GEOGRAPHICAL  
DISTRIBUTION OF  
HISTORICAL  
CATCHES OF THE  
MAJOR TUNA AND  
TUNA-LIKE SPECIES  
BY DECADE, SPECIES  
AND GEAR GROUP

#### **Section 4**

DISTRIBUTION  
GÉOGRAPHIQUE  
DES CAPTURES DES  
PRINCIPALES  
ESPÈCES DE  
THONIDÉS ET  
ESPÈCES VOISINES  
PAR DÉCENNIE,  
ESPÈCE ET GROUPE  
D'ENGINS

#### **Sección 4**

DISTRIBUCIÓN  
GEOGRÁFICA DE  
CAPTURAS DE LAS  
PRINCIPALES  
ESPECIES DE  
TÚNIDOS Y  
ESPECIES AFINES  
POR DÉCADA,  
ESPECIES Y GRUPO  
DE ARTE



4.1

Geographical distribution of albacore catches (ALB, Thunnus alalunga)

Distribution géographique des captures de germon (ALB, Thunnus alalunga)

Distribución geográfica de las capturas de atún blanco (ALB, Thunnus alalunga)

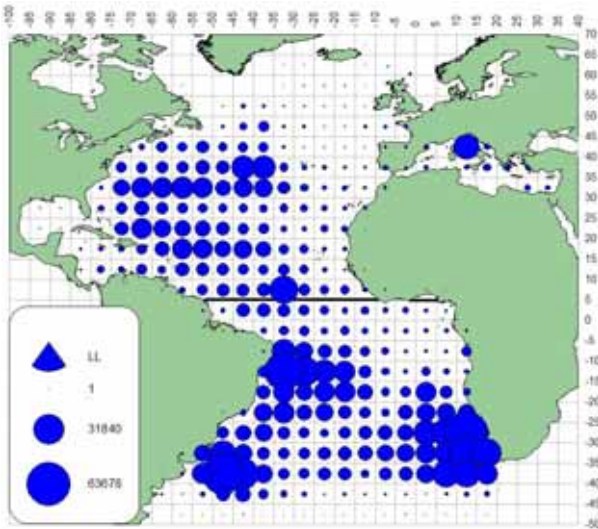

a. ALB (LL)

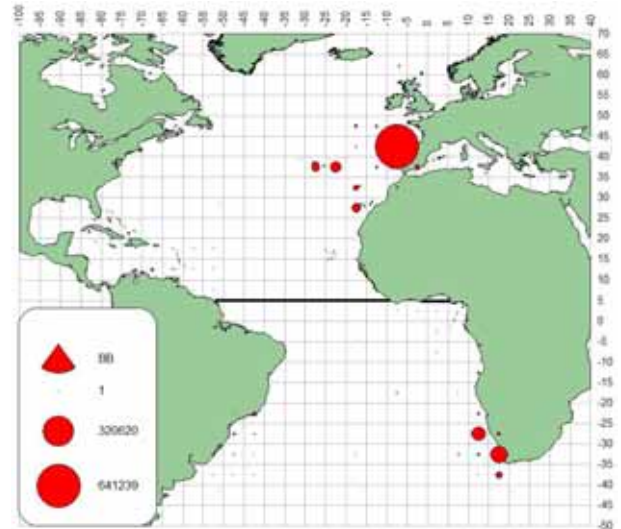

b. ALB (BB)

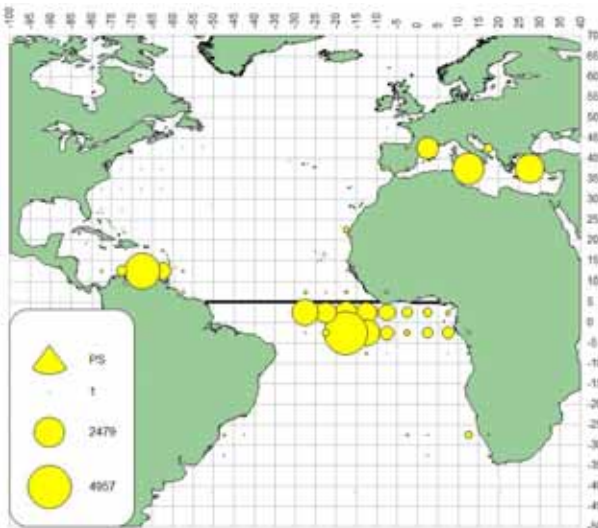

c. ALB (PS)

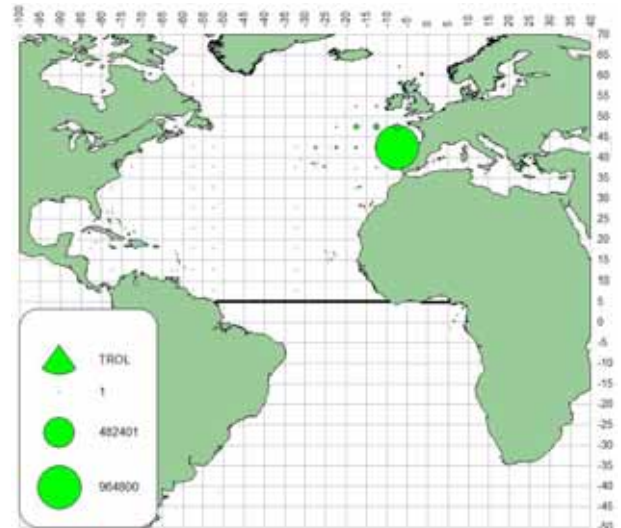

d. ALB (TROL)

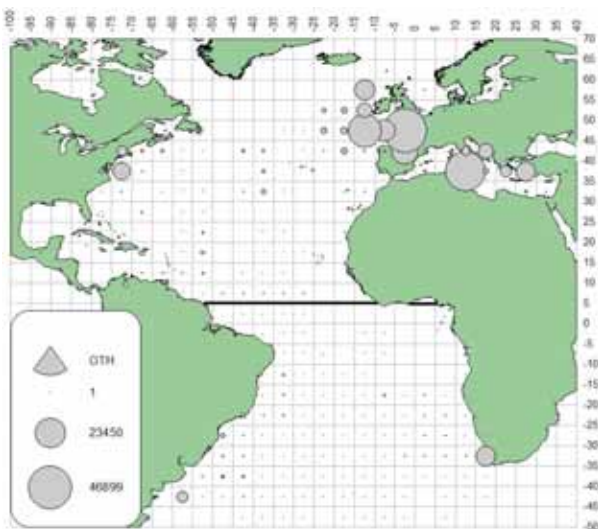

e. ALB (OTH)

Figures 57[a-e]  
Geographical distribution of ALB catch by major gears, for the entire 1950-2007 period

Figures 57[a-e]  
Prise Distribution géographique de la prise de ALB par engins principaux, pour toutes les périodes 1950-2007

Figuras 57[a-e]  
Distribución geográfica de las capturas de ALB por artes principales para todo el periodo 1950-2007



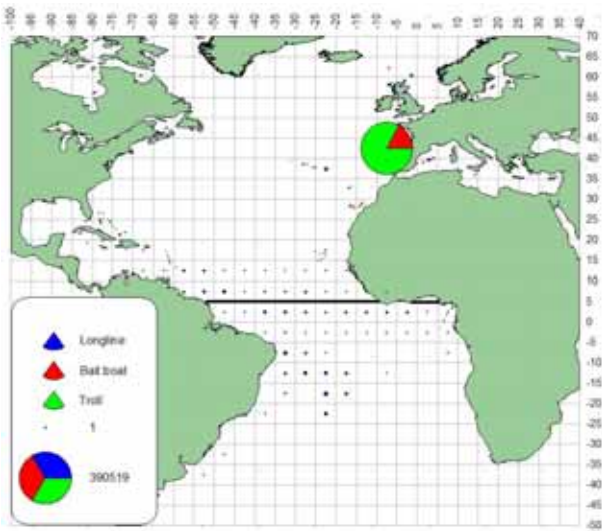

a. ALB(1950-59)

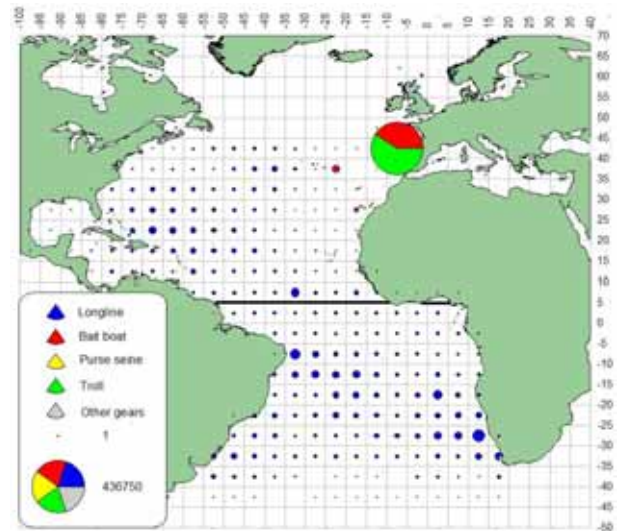

b. ALB(1960-69)

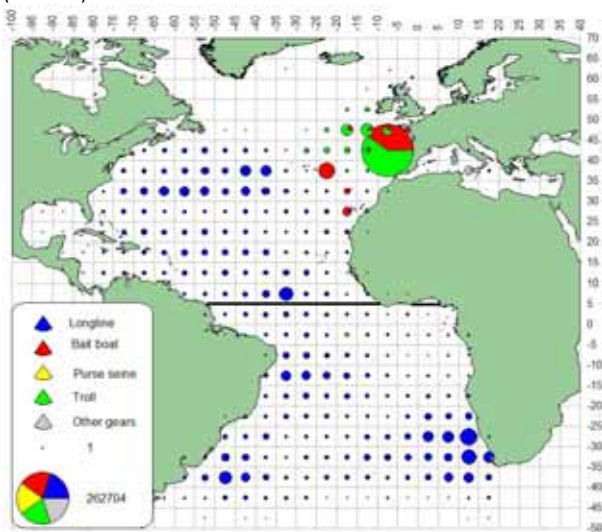

c. ALB(1970-79)

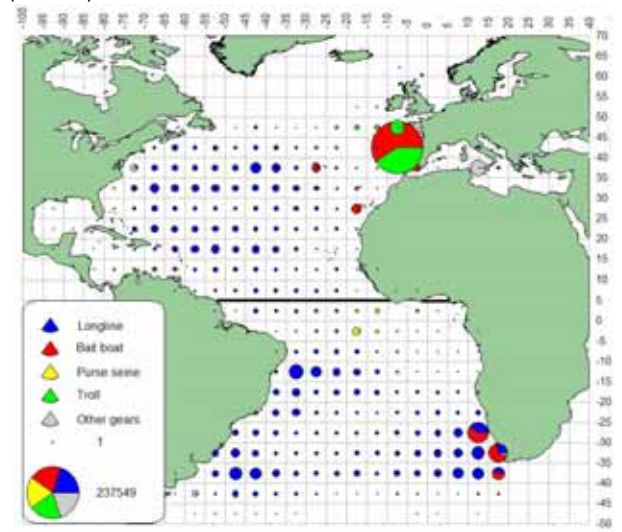

d. ALB(1980-89)

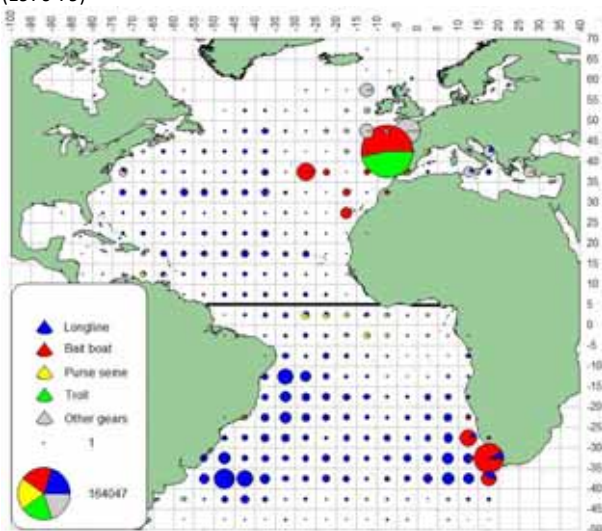

e. ALB(1990-99)

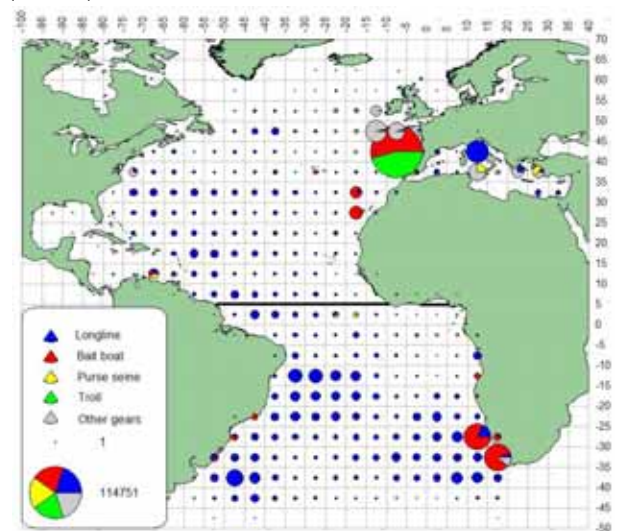

f. ALB(2000-2007)

Figures 58[a-f] Geographical distribution of ALB catch by major gears and decade  
 Figures 58[a-f] Distribution géographique de la prise de ALB par engins principaux et décennie  
 Figuras 58[a-f] Distribución geográfica de las capturas de ALB por artes

## 4.2

Geographical distribution of bluefin catches (BFT, *Thunnus thynnus*)

Distribution géographique des captures de thon rouge (BFT, *Thunnus thynnus*)

Distribución geográfica de las capturas de atún rojo (BFT, *Thunnus thynnus*)

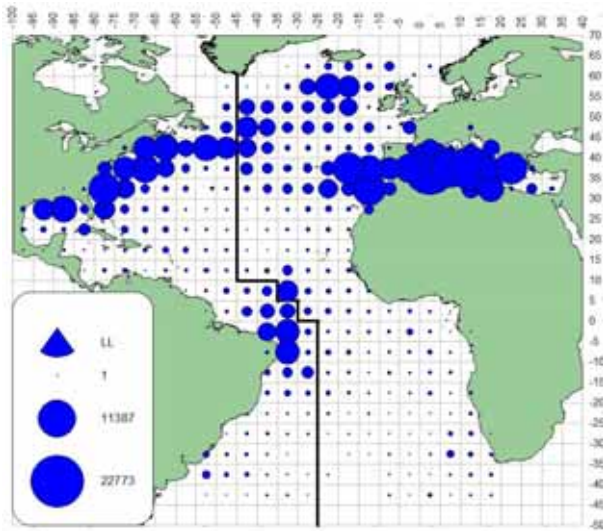

a. BFT (LL)

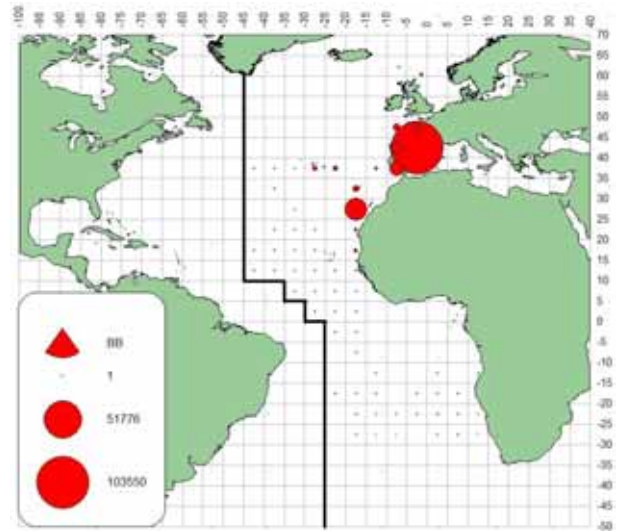

b. BFT (BB)

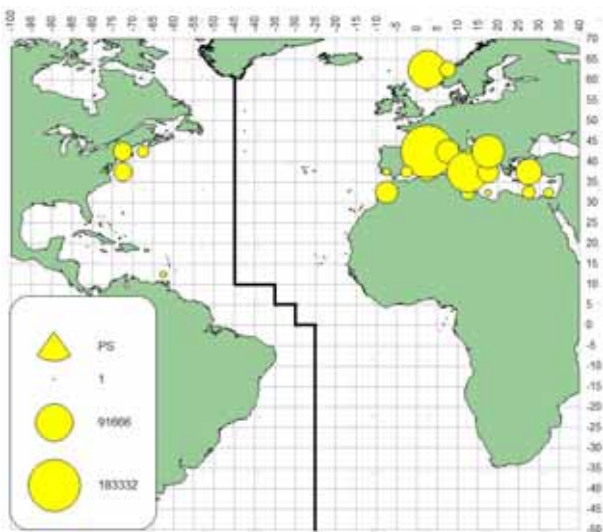

c. BFT (PS)

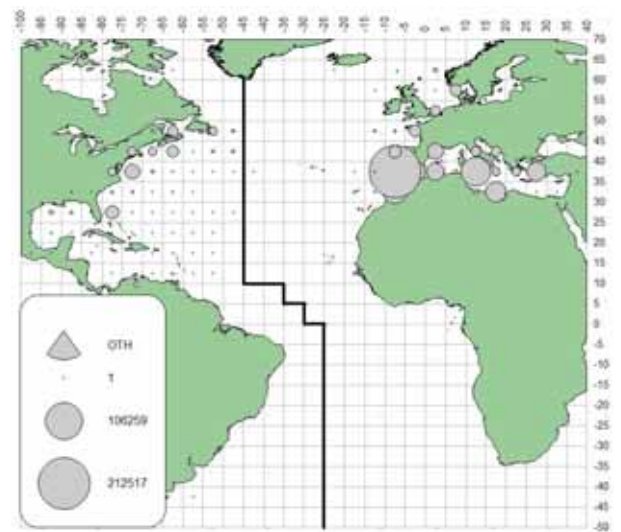

d. BFT (OTH)

Figures 59[a-d]  
Geographical distribution of BFT catch by major gears, for all period 1950-2007

Figures 59[a-d]  
Distribution géographique de la prise de BFT par engins principaux, pour toutes les périodes 1950-2007

Figuras 59[a-d]  
Distribución geográfica de las capturas de BFT por artes principales para todo el periodo 1950-2007



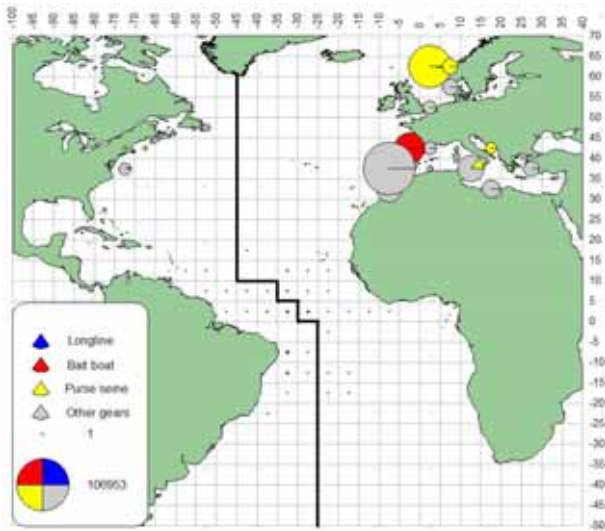

a. BFT(1950-59)

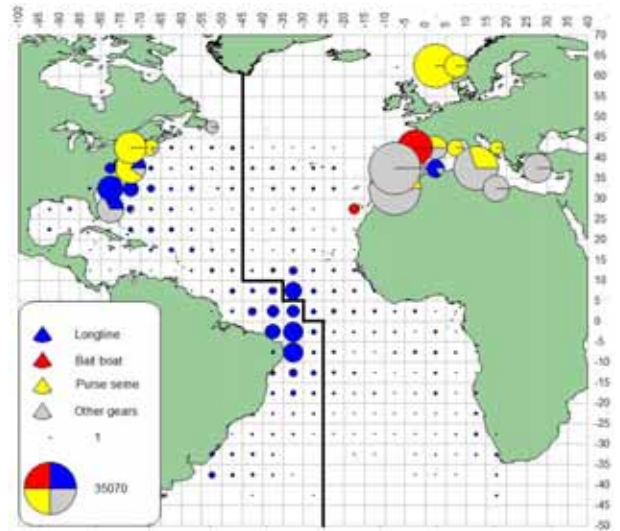

b. BFT(1960-69)

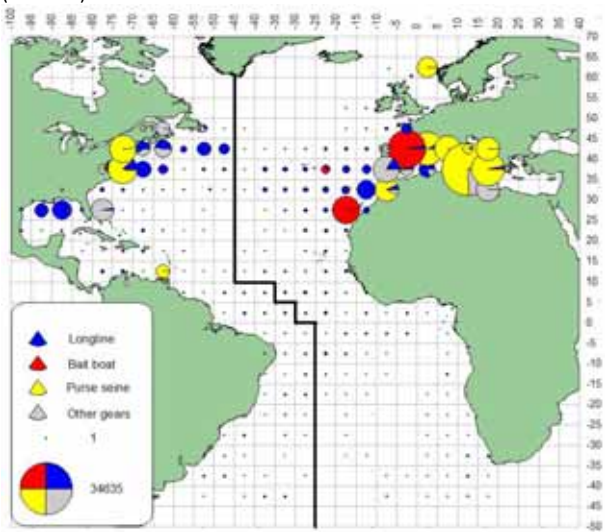

c. BFT(1970-79)

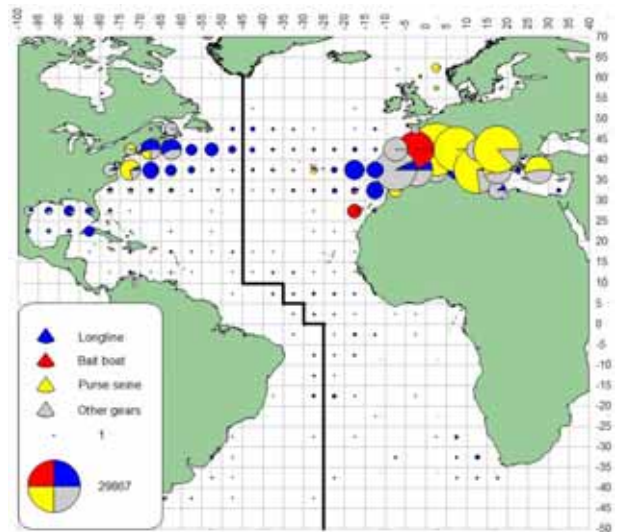

d. BFT(1980-89)

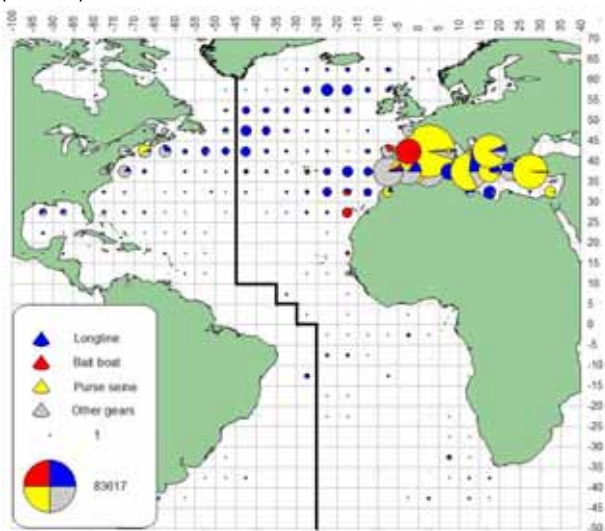

e. BFT (1990-99)

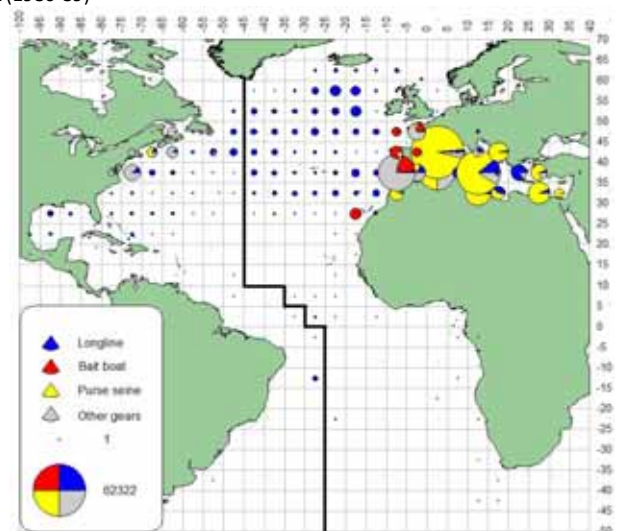

f. BFT (2000-2007)

Figures 60[a-f]  
Figures 60[a-f]  
Figuras 60[a-f]

Geographical distribution of BFT catch by major gears and decade  
Distribution géographique de la prise de BFT par engins principaux et décennie  
Distribución geográfica de las capturas de BFT por artes principales y por décadas

### 4.3

Geographical distribution of bigeye catches (BET, Thunnus obesus)

Distribution géographique des captures de thon obèse (BET, Thunnus obesus)

Distribución geográfica de las capturas de patudo (BET, Thunnus obesus)

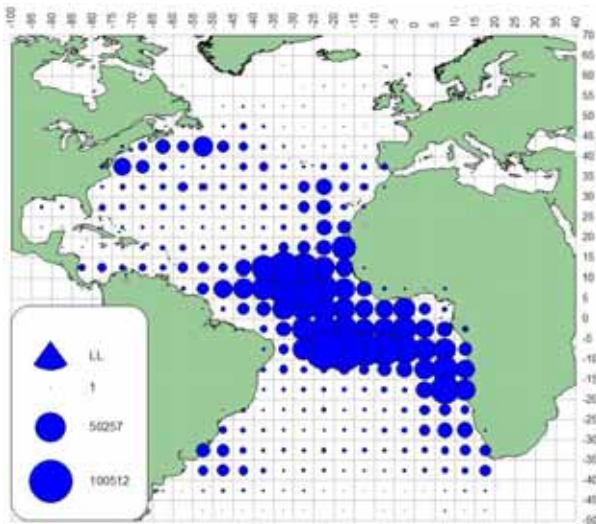

a. BET (LL)

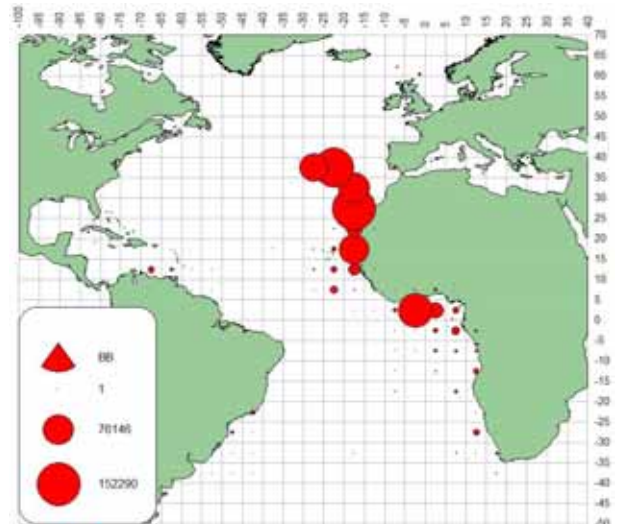

b. BET (BB)

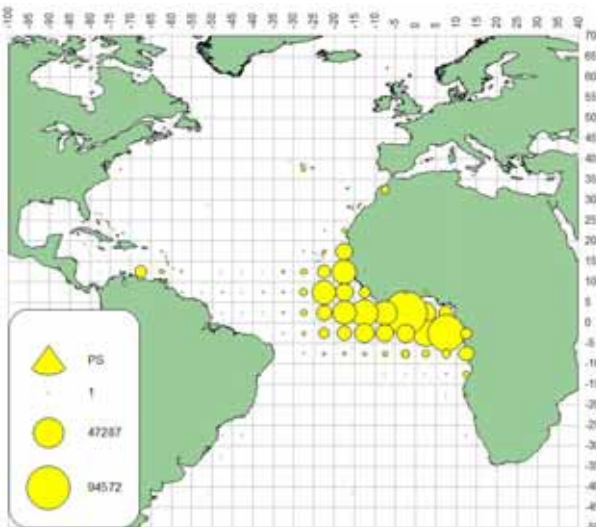

c. BET (PS)

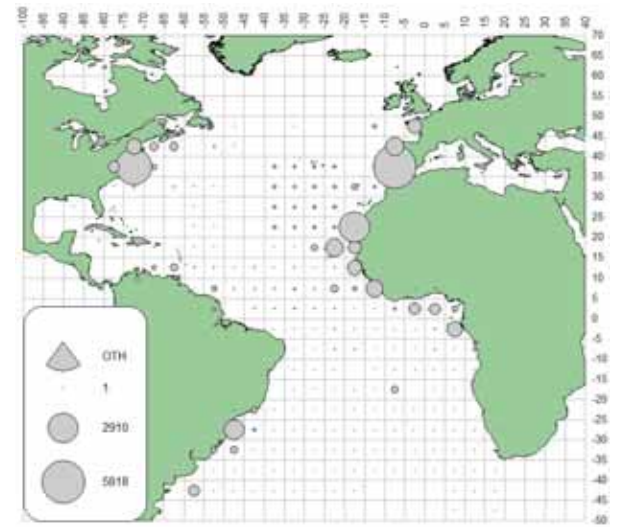

d. BET (OTH)

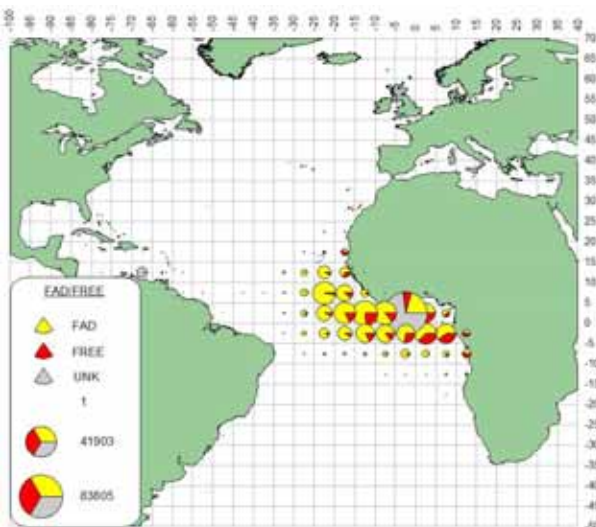

e. BET (FAD/FREE 1991-2007)

Figures 61[a-e]  
Geographical distribution of BET catch by major gears, for the entire 1950-2007 period.

Figures 61[a-e]  
Distribution géographique de la prise de BET par engins principaux, pour toutes les périodes 1950-2007.

Figures 61[a-e]  
Distribución geográfica de las capturas de BET por artes principales para todo el período 1950-2007.



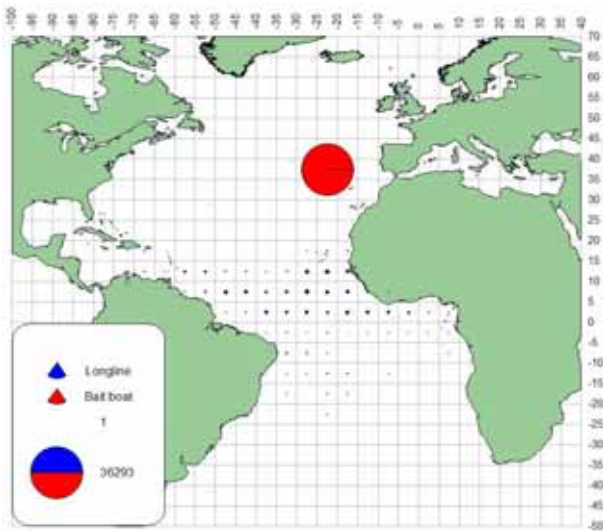

a. BET(1950-59)

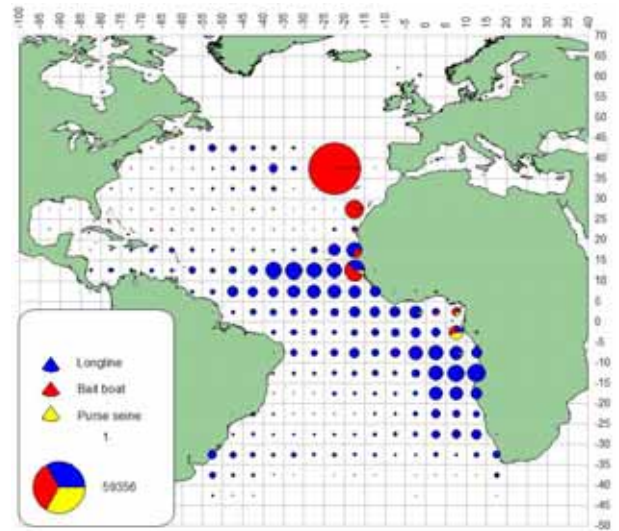

b. BET(1960-69)

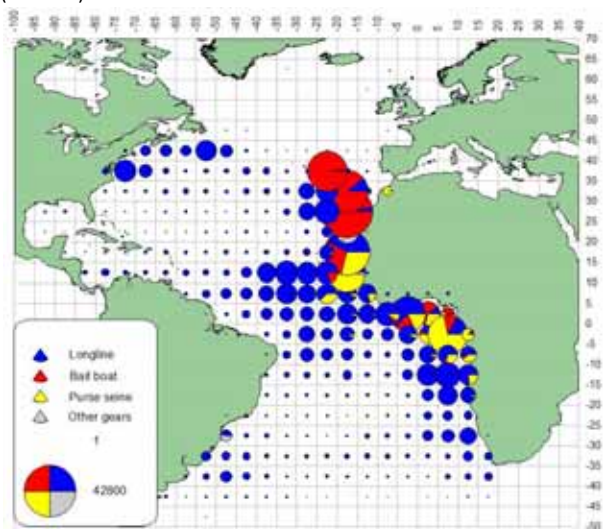

c. BET(1970-79)

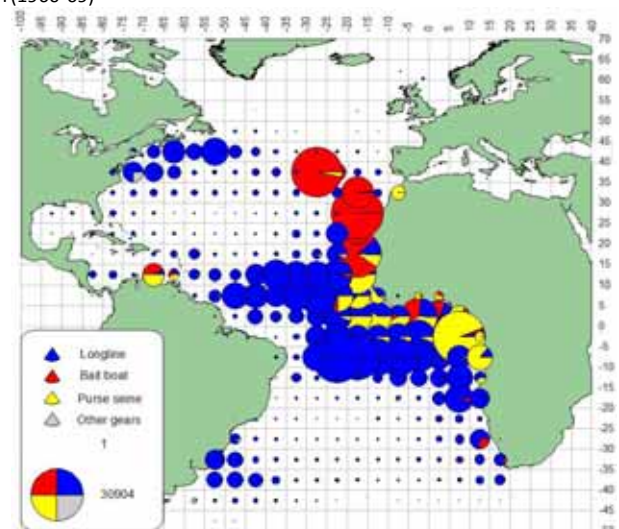

d. BET(1980-89)

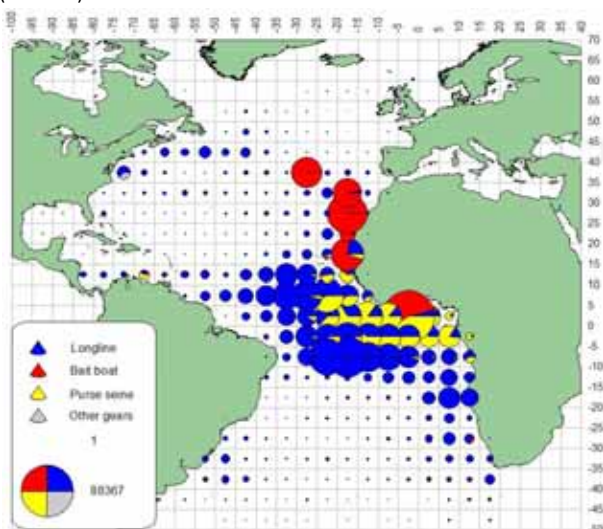

e. BET (1990-99)

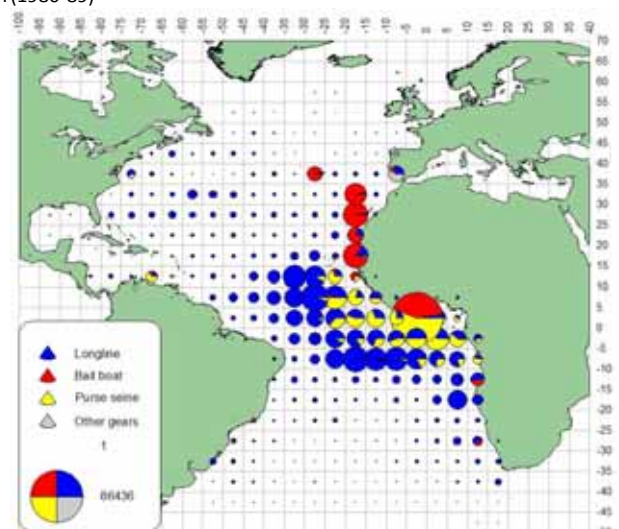

f. BET (2000-2007)

Figures 62[a-f] Geographical distribution of BET catch by major gears and decade  
 Figures 62[a-f] Distribution géographique de la prise de BET par engins principaux et décennie  
 Figuras 62[a-f] Distribución geográfica de las capturas de BET por artes principales y por décadas



#### 4.4

Geographical distribution of skipjack catches (SKJ, *Katsuwonus pelamis*)

Distribution géographique des captures de listao (SKJ, *Katsuwonus pelamis*)

Distribución geográfica de las capturas de listado (SKJ, *Katsuwonus pelamis*)

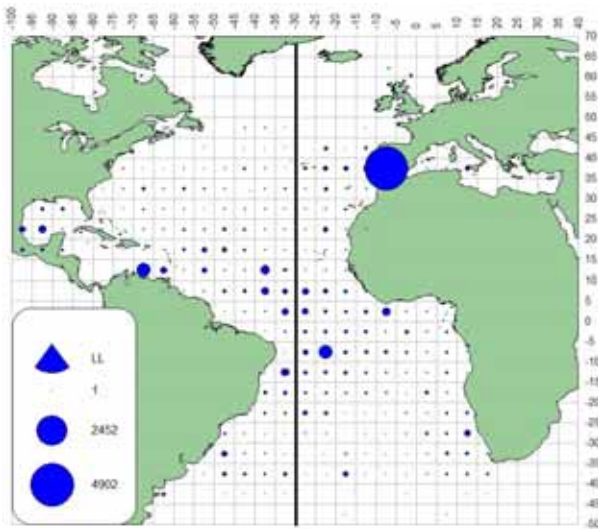

a. SKJ (LL)

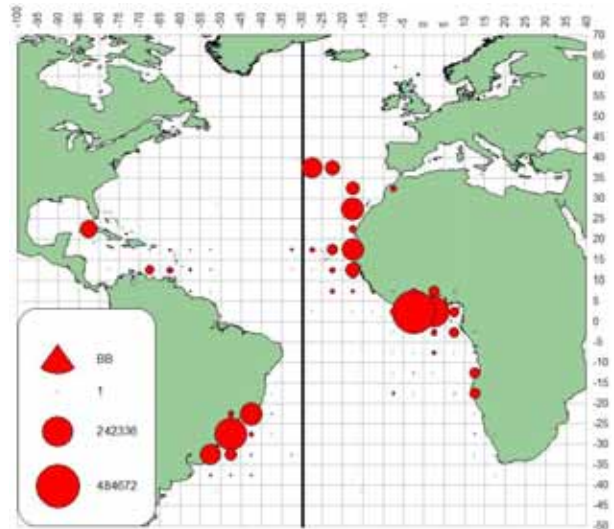

b. SKJ (BB)

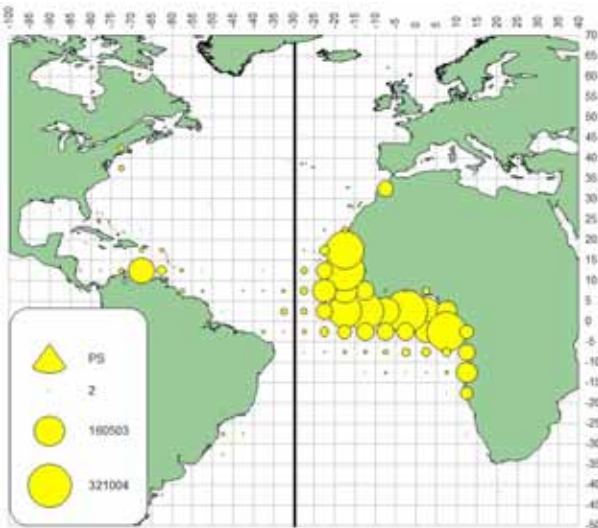

c. SKJ (PS)

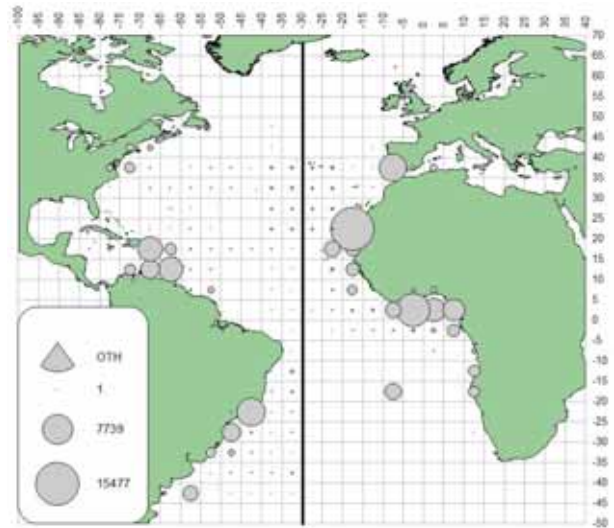

d. SKJ (OTH)

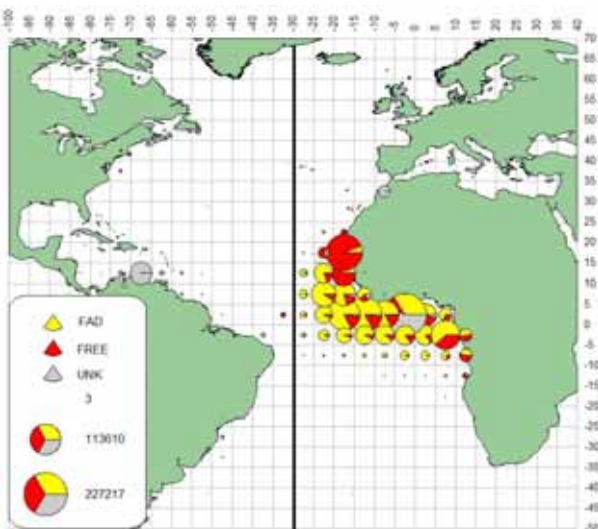

e. SKJ (FAD/FREE 1991-2007)

Figures 63[a-e]  
Geographical distribution of SKJ catch by major gears, for the entire 1950-2007 period.

Figures 63[a-e]  
Distribution géographique de la prise de SKJ par engins principaux, pour toutes les périodes 1950-2007.

Figures 63[a-e]  
Distribución geográfica de las capturas de SKJ por artes principales para todo el periodo 1950-2007.

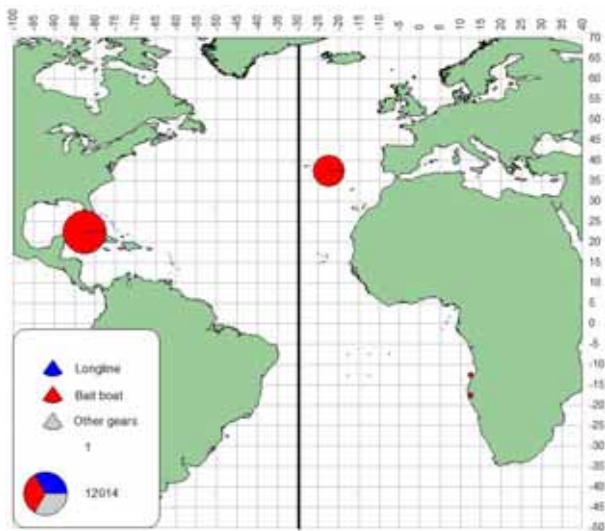

a. SKJ(1950-59)

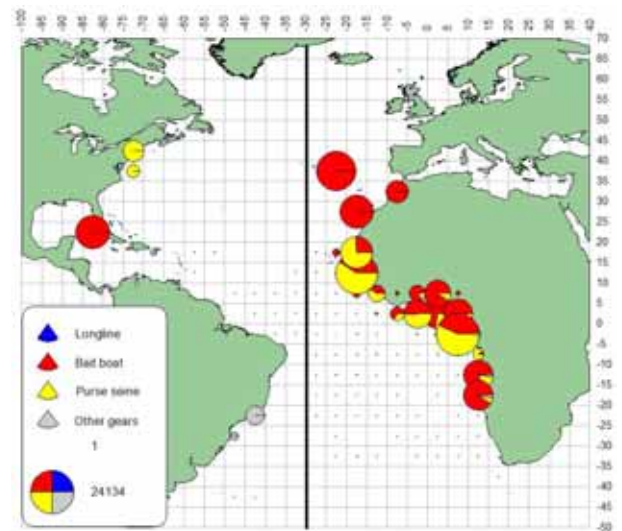

b. SKJ(1960-69)

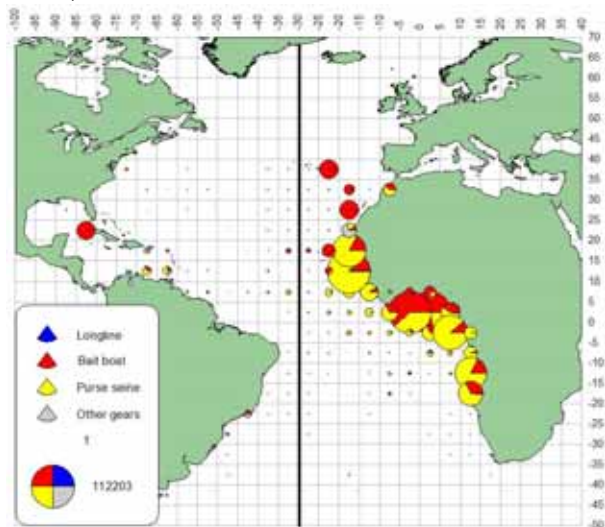

c. SKJ(1970-79)

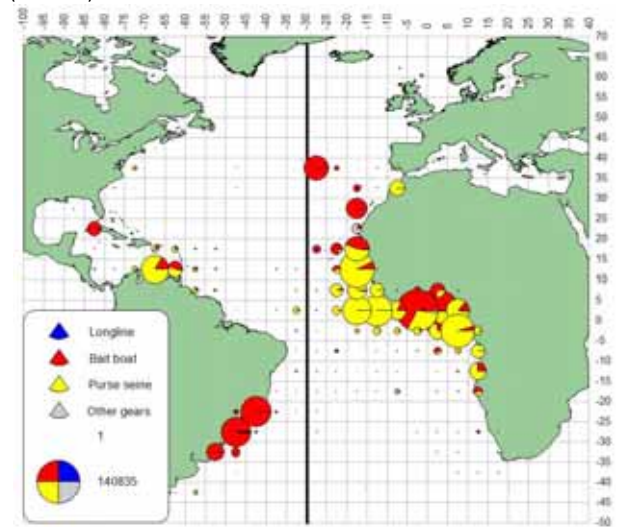

d. SKJ(1980-89)

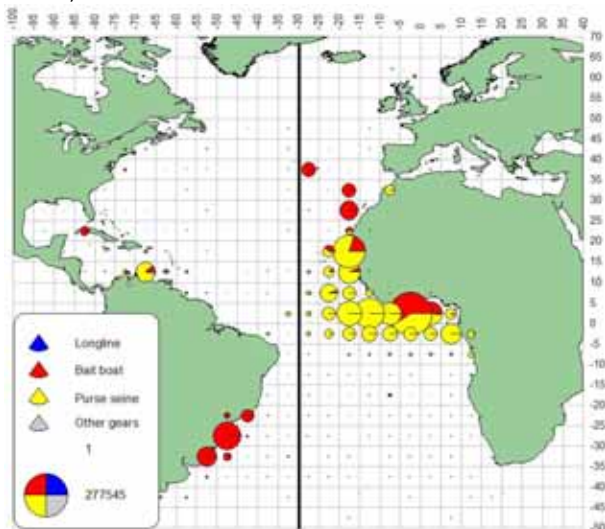

e. SKJ (1990-99)

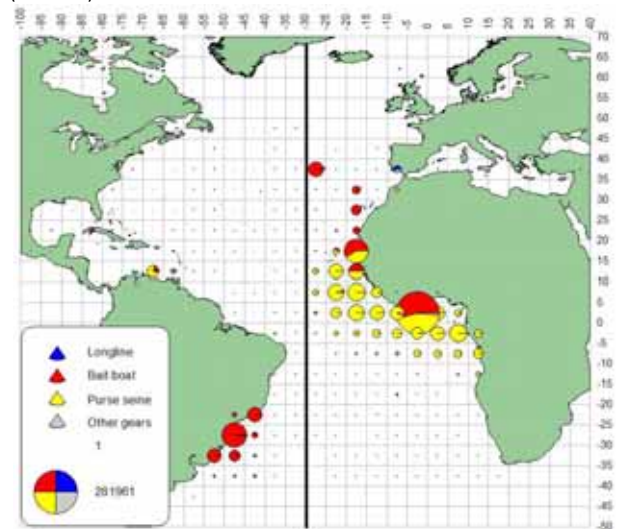

f. SKJ (2000-2007)

Figures 64[a-f] Geographical distribution of SKJ catch by major gears and decade  
 Figures 64[a-f] Distribution géographique de la prise de SKJ par engins principaux et décennie  
 Figuras 64[a-f] Distribución geográfica de las capturas de SKJ por artes principales y por décadas



## 4.5

Geographical distribution of yellowfin catches (YFT, *Thunnus albacares*)

Distribution géographique des captures d'albacore (YFT, *Thunnus albacares*)

Distribución geográfica de las capturas de rabil (YFT, *Thunnus albacares*)

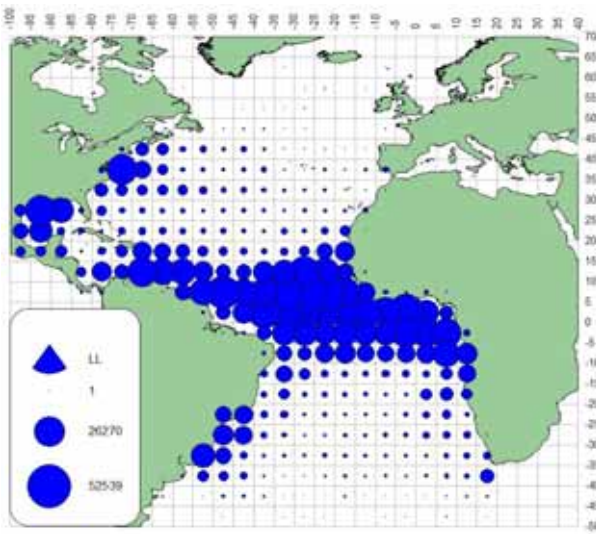

a. YFT (LL)

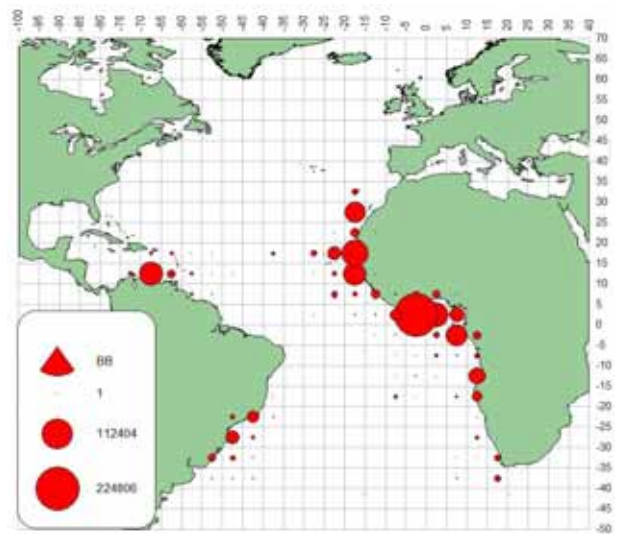

b. YFT (BB)

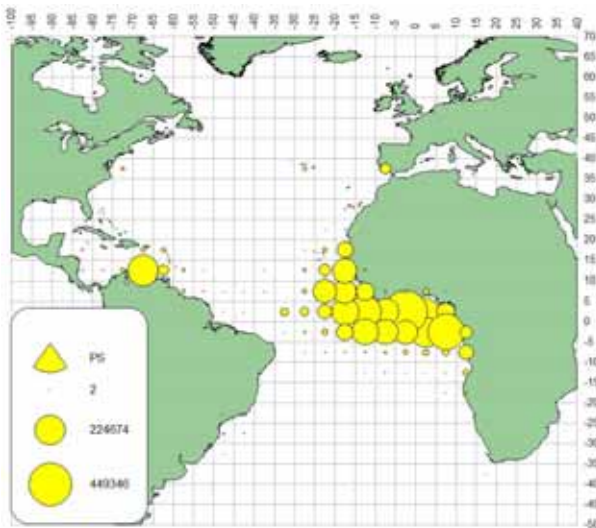

c. YFT (PS)

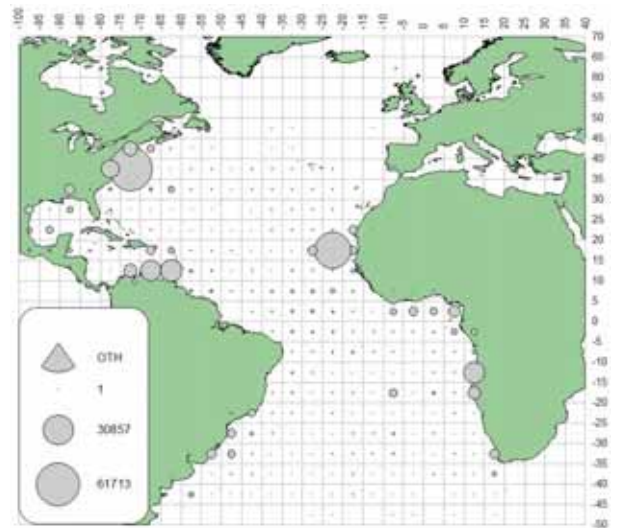

d. YFT (OTH)

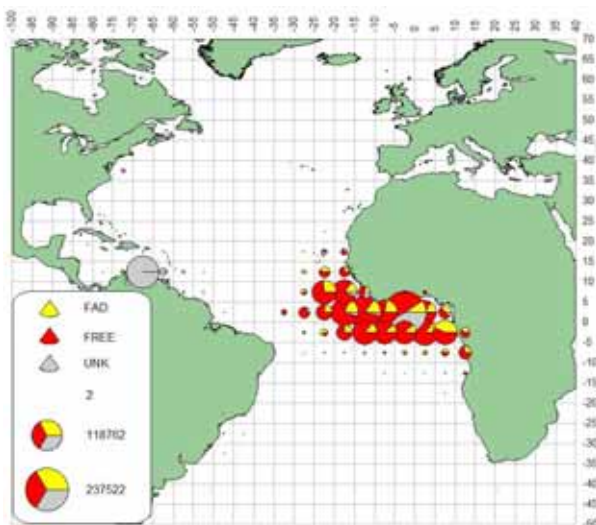

e. YFT (FAD/FREE 1991-2007)

Figures 65[a-e]  
Geographical distribution of YFT catch by major gears, for the entire 1950-2007 period.

Figures 65[a-e]  
Distribution géographique de la prise de YFT par engins principaux, pour toutes les périodes 1950-2007.

Figures 65[a-e]  
Distribución geográfica de las capturas de YFT por artes principales para todo el periodo 1950-2007.

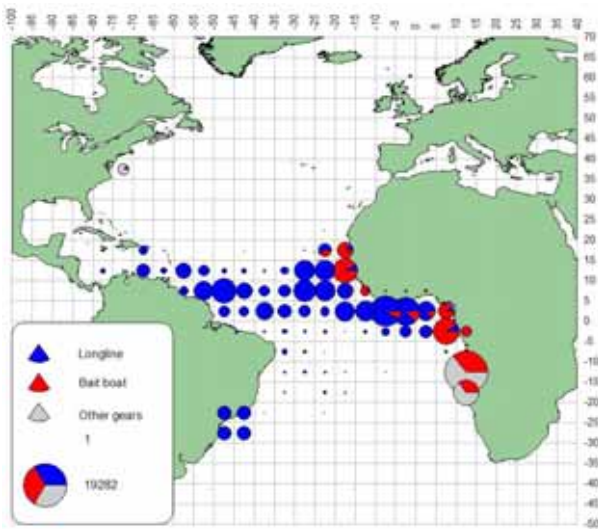

a. YFT(1950-59)

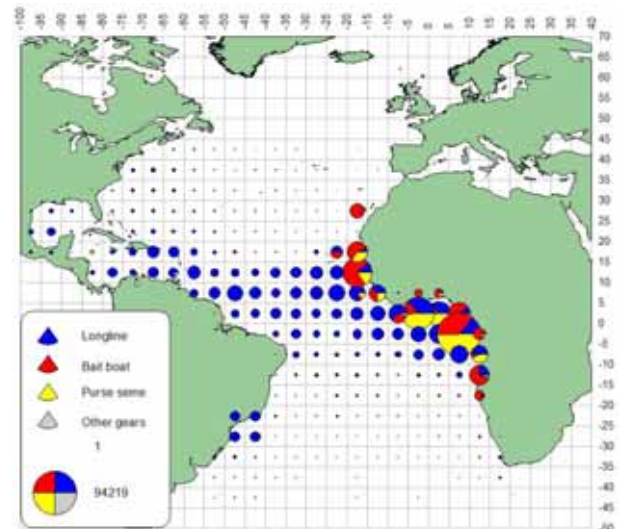

b. YFT(1960-69)

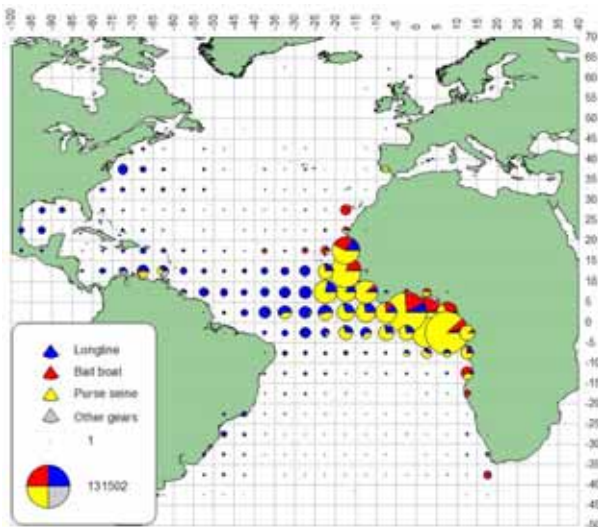

c. YFT(1970-79)

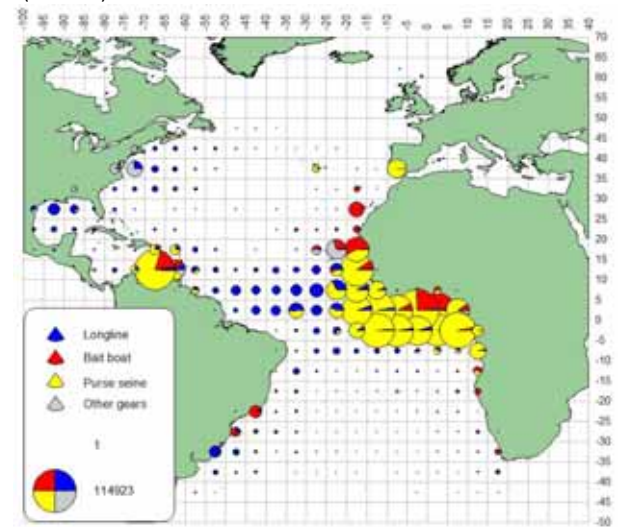

d. YFT(1980-89)

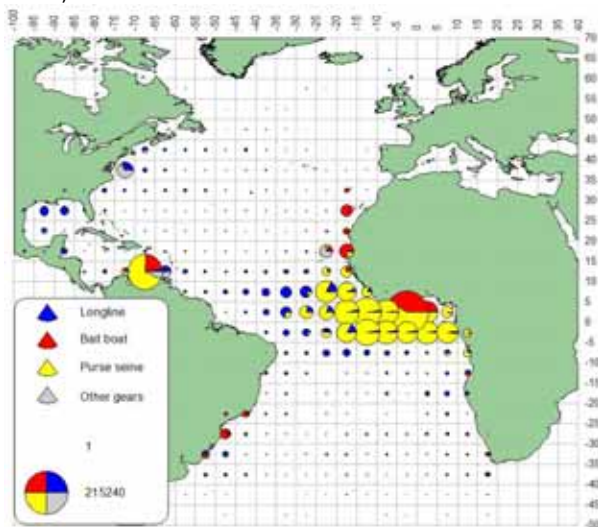

e. YFT (1990-99)

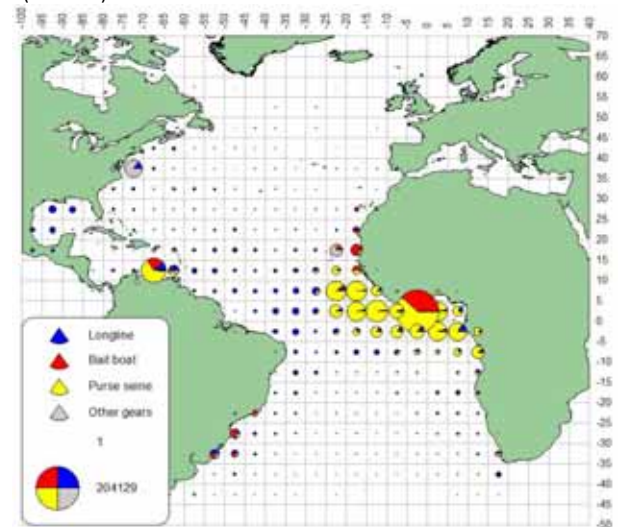

f. YFT (2000-2007)

Figures 66[a-f]  
Figures 66[a-f]  
Figuras 66[a-f]

Geographical distribution of YFT catch by major gears and decade  
Distribution géographique de la prise de YFT par engins principaux et décennie  
Distribución geográfica de las capturas de YFT por artes principales y por décadas



4.6

Geographical distribution of blue marlin catch (BUM, Makaira nigricans)

Distribution géographique des captures de makaire bleu (BUM, Makaira nigricans)

Distribución geográfica de las capturas de aguja azul (BUM, Makaira nigricans)

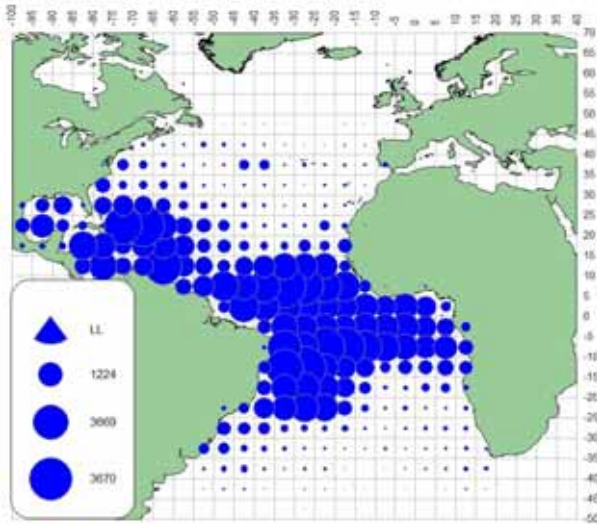

a. BUM (LL)

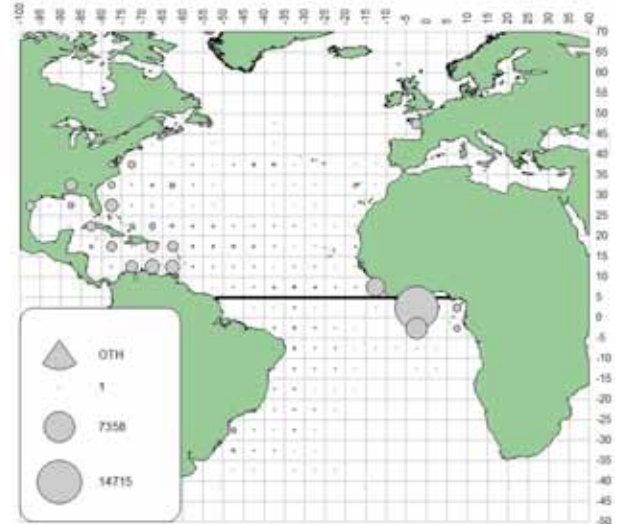

b. BUM (OTH)

Figures 67[a-b] Geographical distribution of BUM catch by major gears, for the entire 1950-2007 period  
 Figures 67[a-b] Distribution géographique de la prise de BUM par engins principaux, pour toutes les périodes 1950-2007  
 Figuras 67[a-b] Distribución geográfica de las capturas de BUM por artes principales para todo el periodo 1950-2007

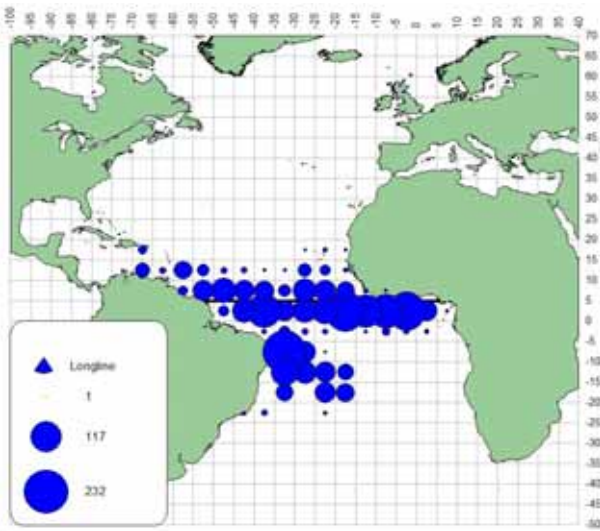

a. BUM(1950-59)

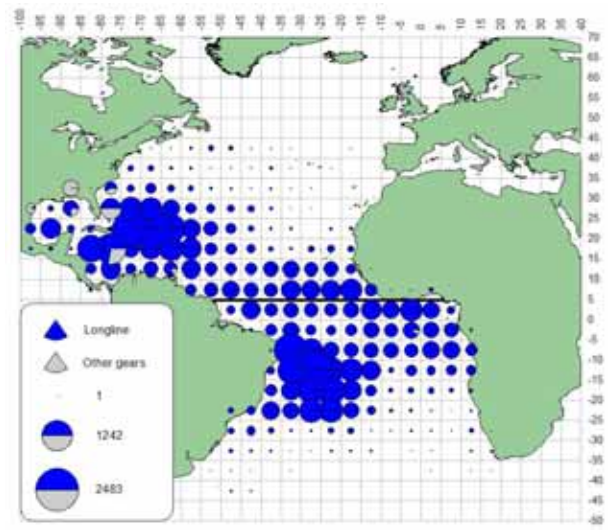

b. BUM(1960-69)

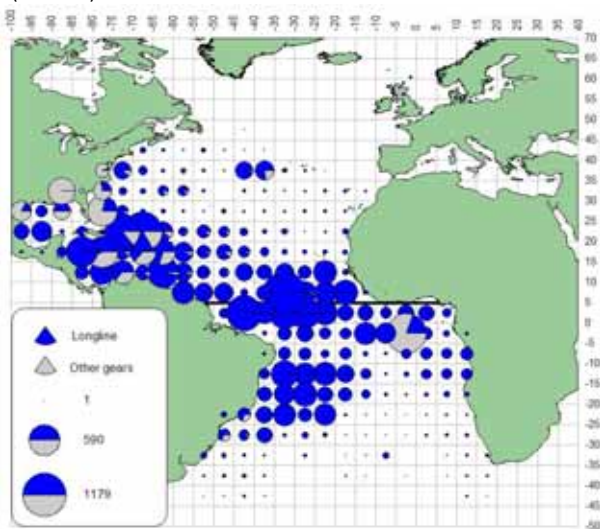

c. BUM(1970-79)

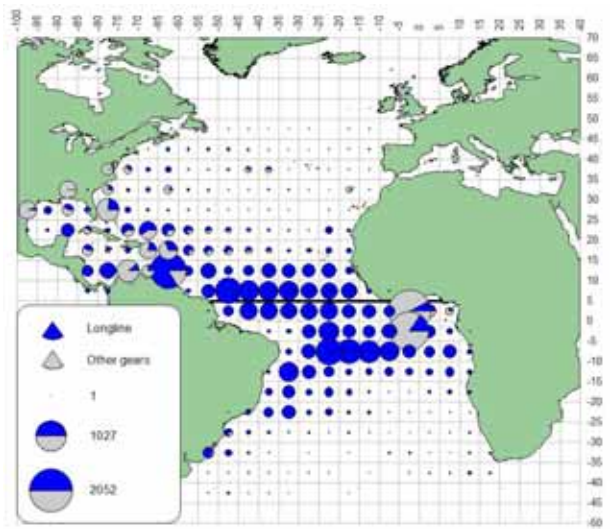

d. BUM(1980-89)

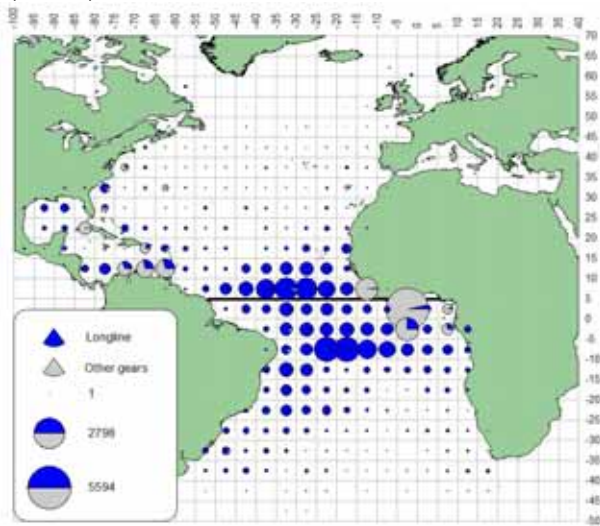

e. BUM (1990-99)

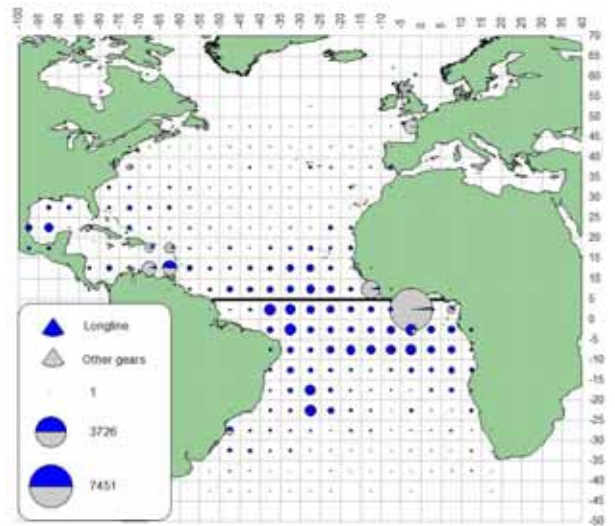

f. BUM (2000-2007)

Figures 68[a-f]  
Figures 68[a-f]  
Figuras 68[a-f]

Geographical distribution of BUM catch by major gears and decade  
Distribution géographique de la prise de BUM par engins principaux et décennie  
Distribución geográfica de las capturas de BUM por artes principales y por décadas

4.7

Geographical distribution of sailfish catch (SAI, Istiophorus albicans)

Distribution géographique des captures de voilier (SAI, Istiophorus albicans)

Distribución geográfica de las capturas de pez vela (SAI, Istiophorus albicans)

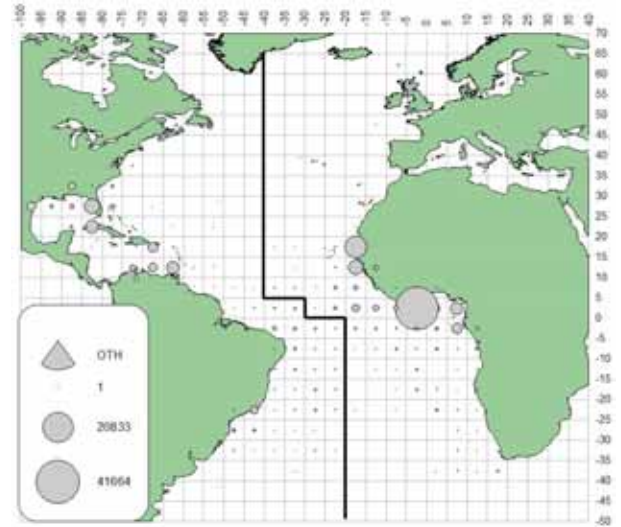
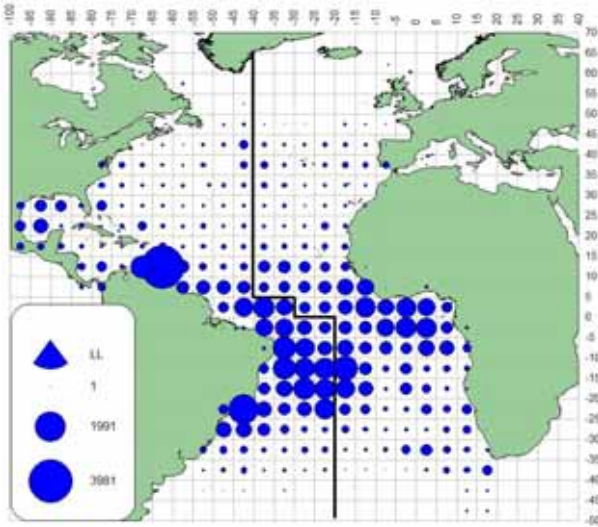

a. SAI (LL)

b. SAI (OTH)

Figures 69[a-b] Geographical distribution of SAI catch by major gears, for the entire 1950-2007 period  
 Figures 69[a-b] Distribution géographique de la prise de SAI par engins principaux, pour toutes les périodes 1950-2007  
 Figuras 69[a-b] Distribución geográfica de las capturas de SAI por artes principales para todo el periodo 1950-2007



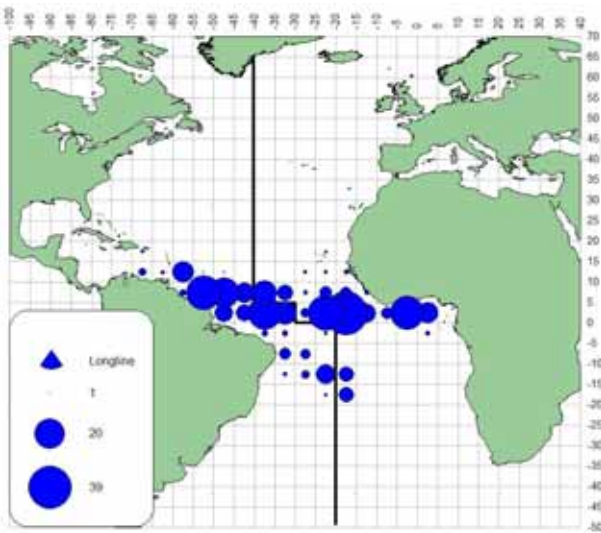

a. SAI(1950-59)

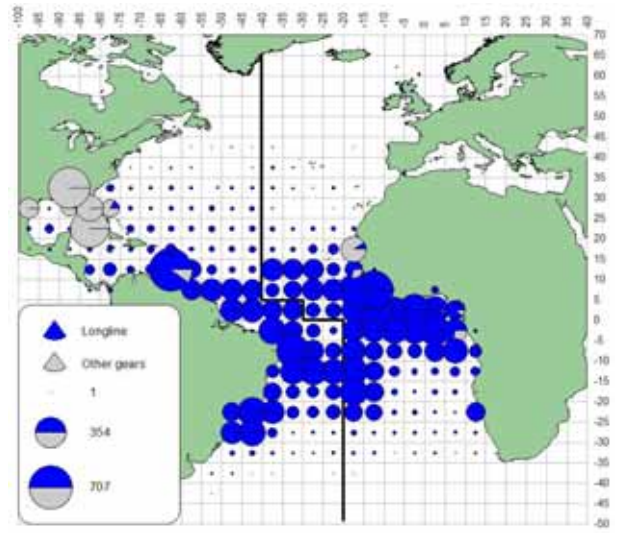

b. SAI(1960-69)

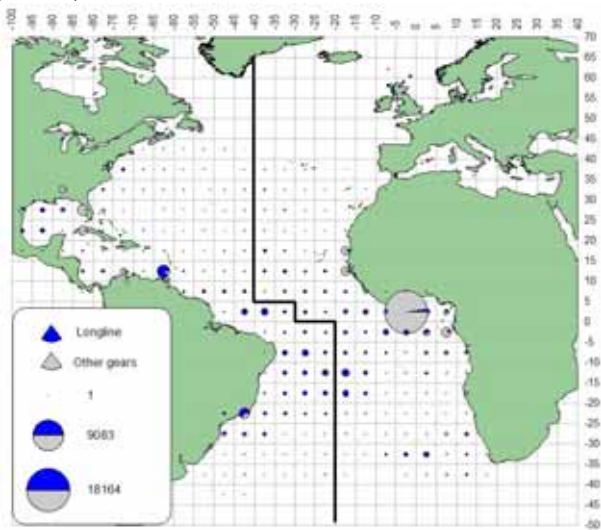

c. SAI(1970-79)

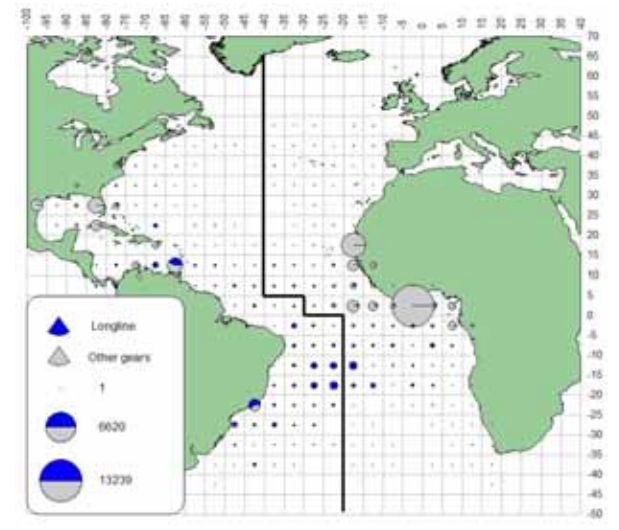

d. SAI(1980-89)

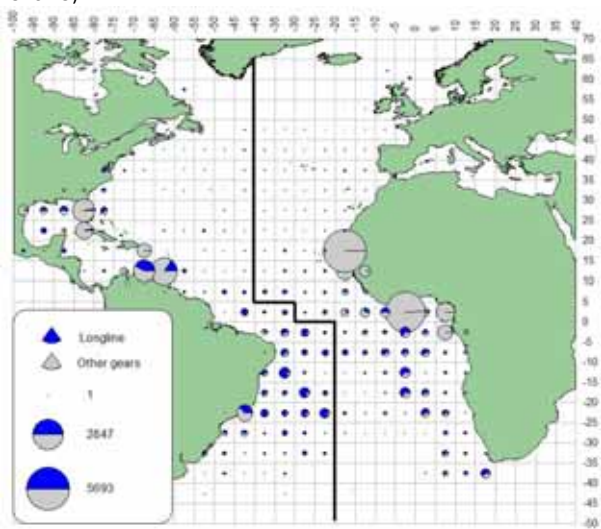

e. SAI(1990-99)

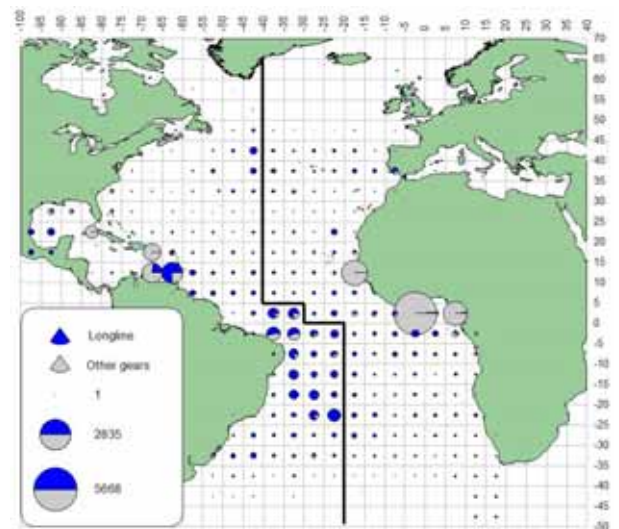

f. SAI(2000-2007)

Figures 70[a-f] Geographical distribution of SAI catch by major gears and decade  
 Figures 70[a-f] Distribution géographique de la prise de SAI par engins principaux et décennie  
 Figuras 70[a-f] Distribución geográfica de las capturas de SAI por artes principales y por décadas



4.8

Geographical distribution of white marlin catches (WHM, *Tetrapturus albidus*)

Distribution géographique des captures de makaire blanc (WHM, *Tetrapturus albidus*)

Distribución geográfica de las capturas de aguja blanca (WHM, *Tetrapturus albidus*)

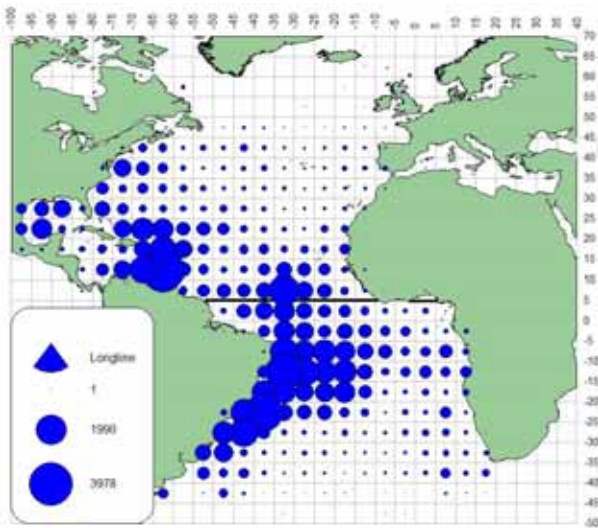

a. WHM (LL)

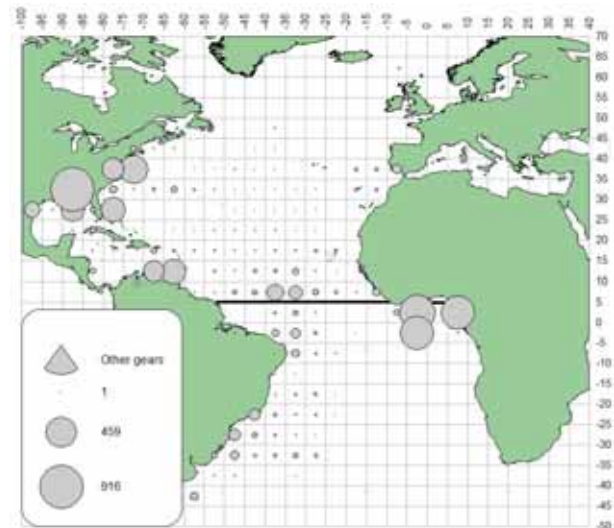

b. WHM (OTH)

Figures 71[a-b]  
Figures 71[a-b]  
Figuras 71[a-b]

Geographical distribution of WHM catch by major gears, for the entire 1950-2007 period  
Distribution géographique de la prise de WHM par engins principaux, pour toutes les périodes 1950-2007  
Distribución geográfica de las capturas de WHM por artes principales para todo el periodo 1950-2007

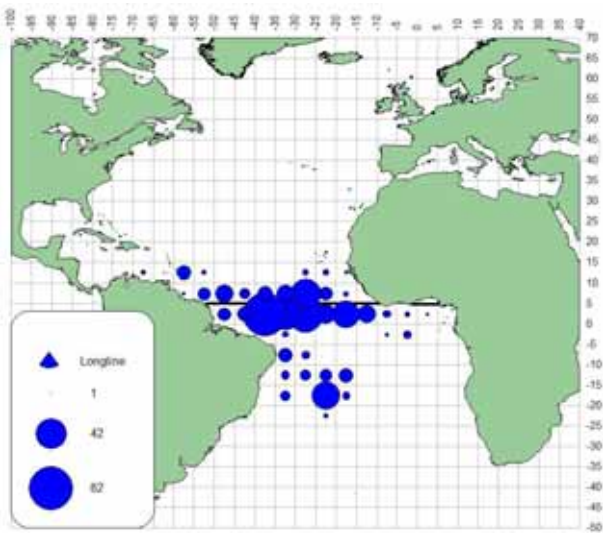

a. WHM(1950-59)

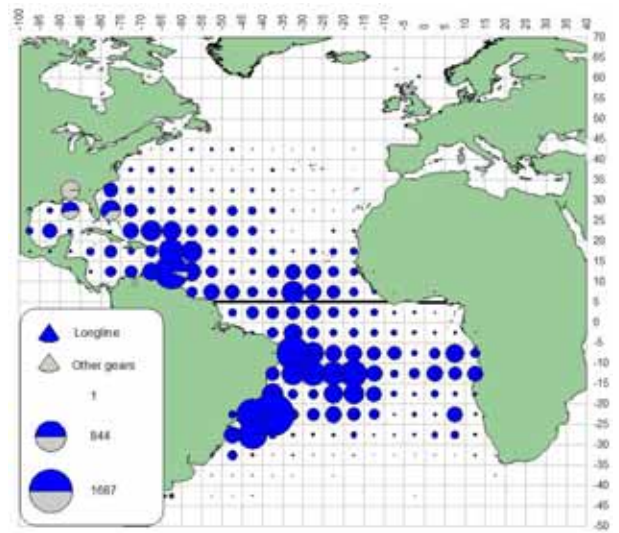

b. WHM(1960-69)

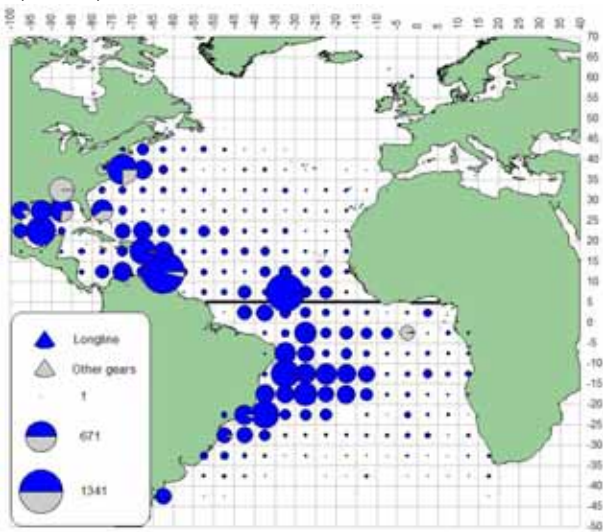

c. WHM(1970-79)

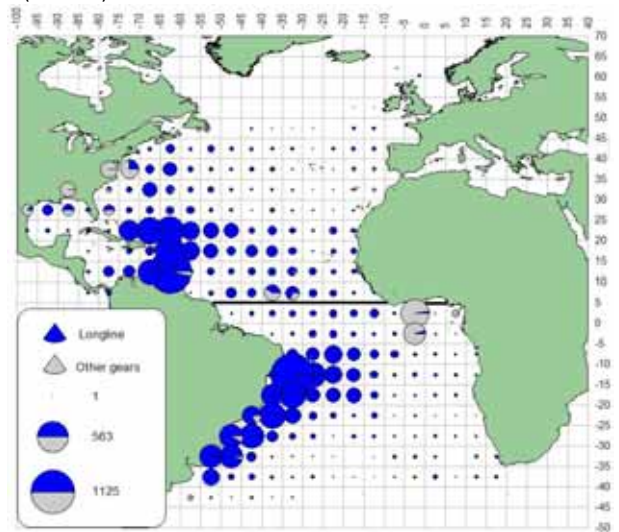

d. WHM(1980-89)

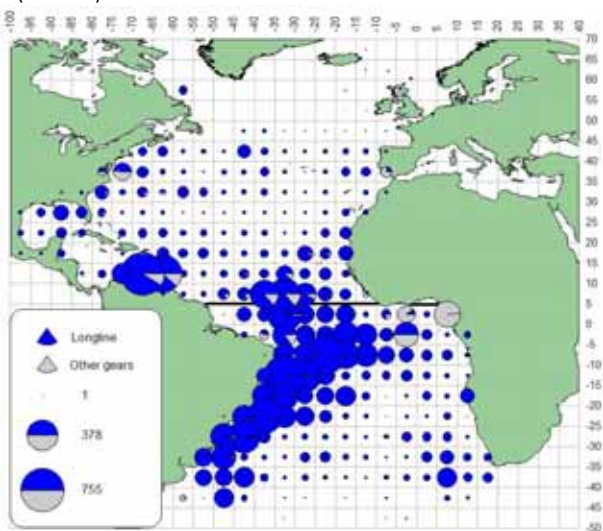

e. WHM (1990-99)

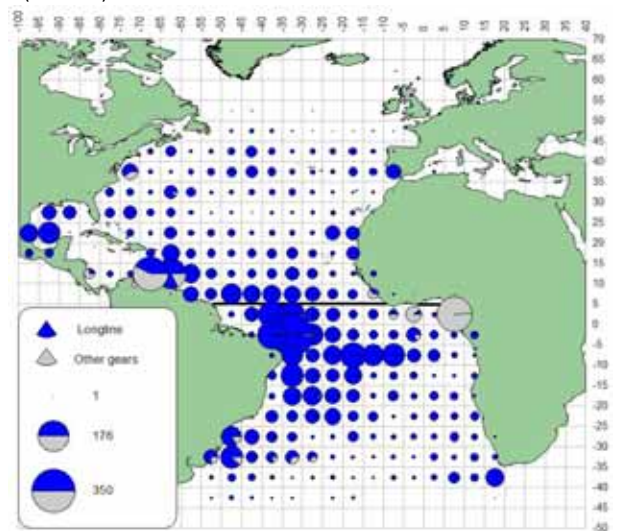

f. WHM (2000-2007)

Figures 72[a-f] Geographical distribution of WHM catch by major gears and decade  
 Figures 72[a-f] Distribution géographique de la prise de WHM par engins principaux et décennie  
 Figuras 72[a-f] Distribución geográfica de las capturas de WHM por artes principales y por décadas

4.9

Geographical distribution of swordfish catch (SWO, Xiphias gladius)

Distribution géographique des captures d'espardon (SWO, Xiphias gladius)

Distribución geográfica de las capturas de pez espada (SWO, Xiphias gladius)

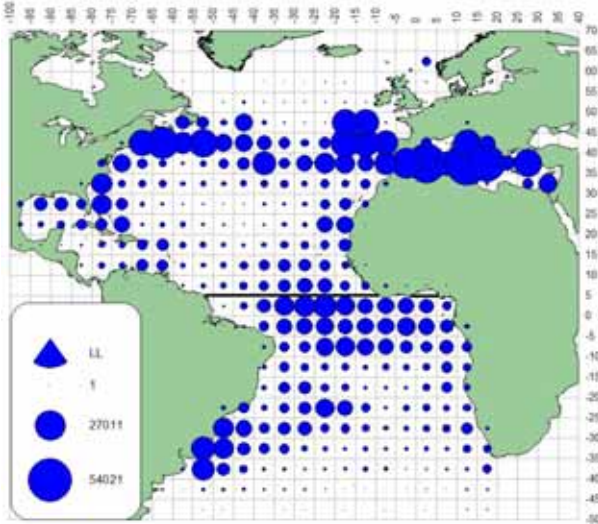

a. SWO (LL)

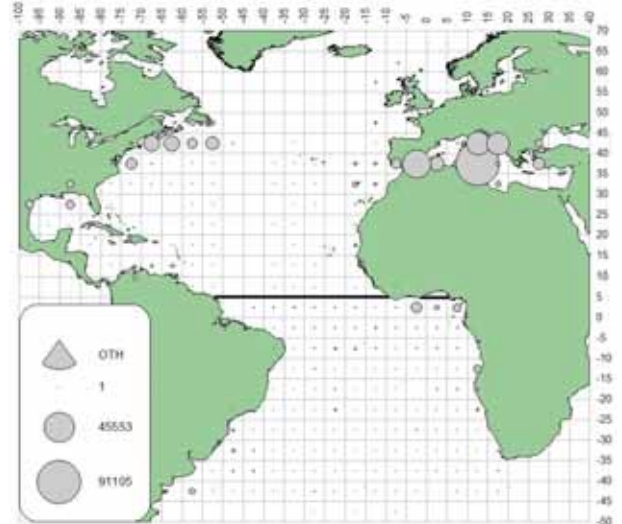

b. SWO (OTH)

Figures 73[a-b] Geographical distribution of SWO catch by major gears, for the entire 1950-2007 period  
 Figures 73[a-b] Distribution géographique de la prise de SWO par engins principaux, pour toutes les périodes 1950-2007  
 Figuras 73[a-b] Distribución geográfica de las capturas de SWO por artes principales para todo el periodo 1950-2007



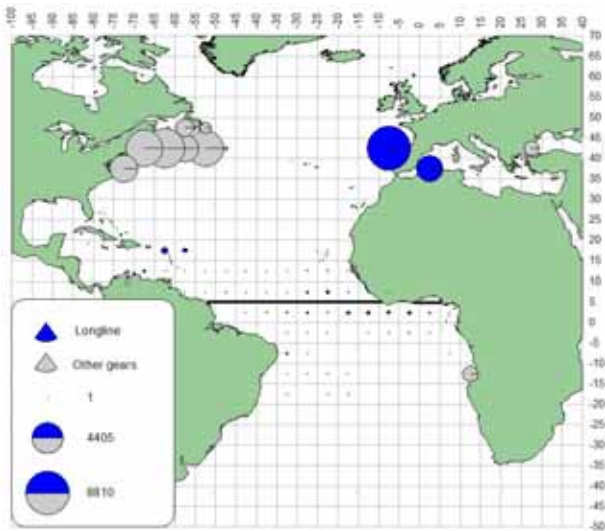

a. SWO(1950-59)

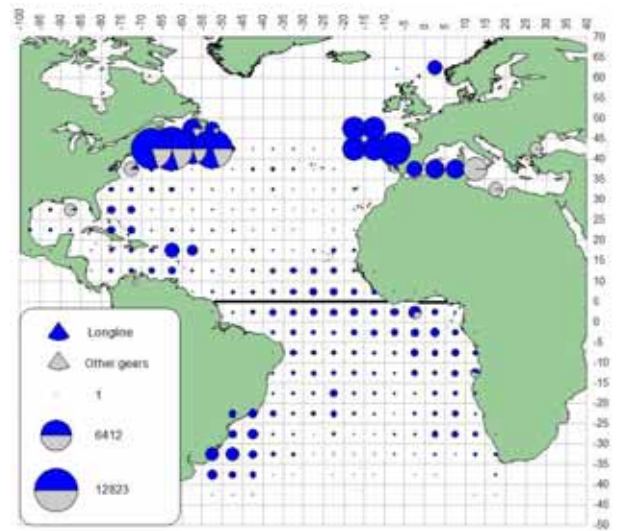

b. SWO(1960-69)

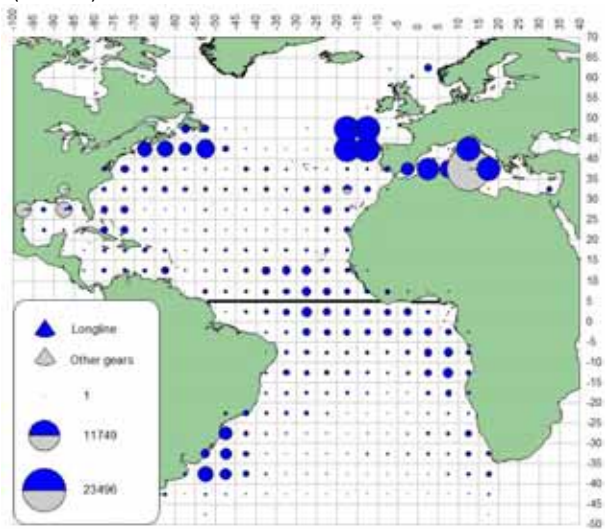

c. SWO(1970-79)

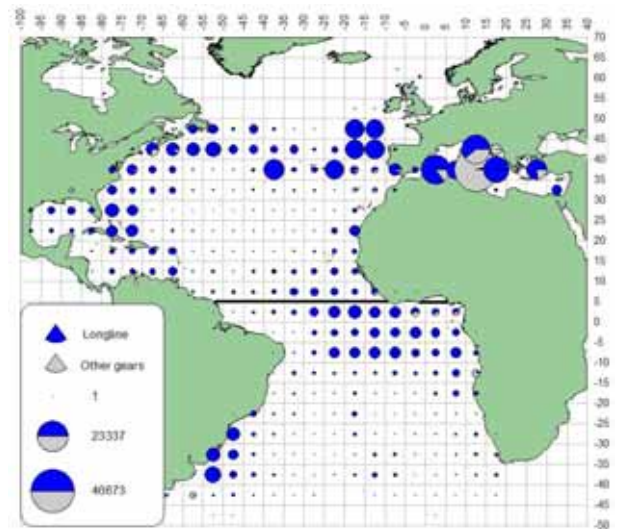

d. SWO(1980-89)

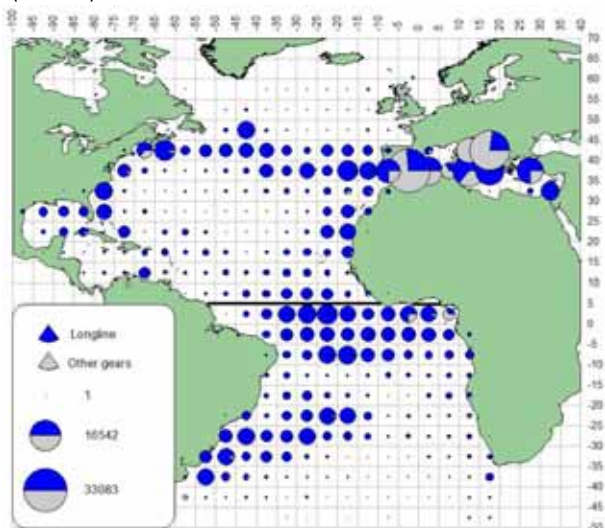

e. SWO (1990-99)

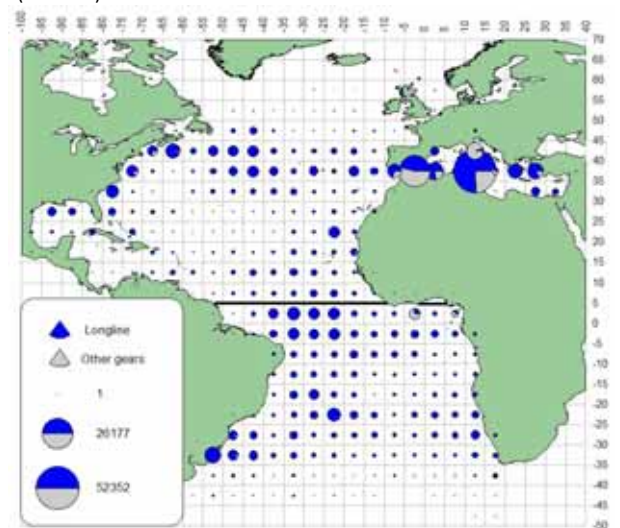

f. SWO (2000-2007)

Figures 74[a-f]  
Figures 74[a-f]  
Figuras 74[a-f]

Geographical distribution of SWO catch by major gears and decade  
Distribution géographique de la prise de SWO par engins principaux et décennie  
Distribución geográfica de las capturas de SWO por artes principales y por décadas

Statistical Bulletin  
Bulletin Statistique  
Boletín Estadístico

**Vol.38**  
(1950-2007)



**Section 5**  
SUMMARY OF TAGS  
RELEASES AND  
RECOVERIES



**Section 5**  
RESUME DES  
MARQUAGES ET  
DES RECAPTURES



**Sección 5**  
RESUMEN DE LAS  
MARCAS  
COLOCADAS Y  
RECUPERADAS



## 5.1

Total releases and recoveries of major tunas

## 5.1

Recapitulatif des marquages et des recaptures des principales espèces de thonides

## 5.1

Colocaciones y recuperaciones totales de marcas por especies principales de túnidos

ALB	Not recovery	Recovery Year																																							
		1968	1969	1970	1971	1972	1973	1974	1975	1976	1977	1978	1979	1980	1981	1982	1983	1984	1986	1988	1989	1990	1991	1992	1993	1994	1995	1996	1997	1998	1999	2000	2001	2002	2003	2004	2005	2006			
Unk	12										1	1										1	1																		
1960	15																																								
1961	3																																								
1962	2																																								
1963	17																																								
1964	25																																								
1965	1																																								
1966	11																																								
1968	10	8		5	3	1																																			
1969	10		5	1	3	1	1																																		
1970	11			6	5	2	1																																		
1971	23				14	12	8	3																																	
1972	21					4	6	6	3			2	1																												
1973	26						3	4	2	1																															
1974	14																																								
1975	9								4	2																															
1976	236									1	3	4	1		1																										
1977	51										1	1	1																												
1978	151										6		2				1																								
1979	39																																								
1980	225													2	2			1																							
1981	21																																								
1982	57																																								
1983	290																																								
1984	203																2																								
1985	146																																								
1986	212																																								
1987	39																																								
1988	524																																								
1989	3017																																								
1990	4665																																								
1991	4658																																								
1992	183																																								
1993	237																																								
1994	337																																								
1995	25																																								
1996	22																																								
1997	6																																								
1998	76																																								
1999	5																																								
2000	19																																								
2001	71																																								
2002	241																																								
2003	1229																																								
2004	384																																								
2005	881																																								
2006	2302																																								
2007	2																																								
<b>Total</b>	<b>20764</b>	<b>8</b>	<b>10</b>	<b>10</b>	<b>23</b>	<b>19</b>	<b>19</b>	<b>13</b>	<b>9</b>	<b>4</b>	<b>5</b>	<b>18</b>	<b>4</b>	<b>4</b>	<b>3</b>	<b>2</b>	<b>23</b>	<b>3</b>	<b>2</b>	<b>26</b>	<b>28</b>	<b>121</b>	<b>104</b>	<b>137</b>	<b>24</b>	<b>13</b>	<b>12</b>	<b>2</b>	<b>2</b>	<b>2</b>	<b>2</b>	<b>2</b>	<b>2</b>	<b>1</b>	<b>3</b>	<b>3</b>	<b>5</b>	<b>21</b>	<b>34</b>		



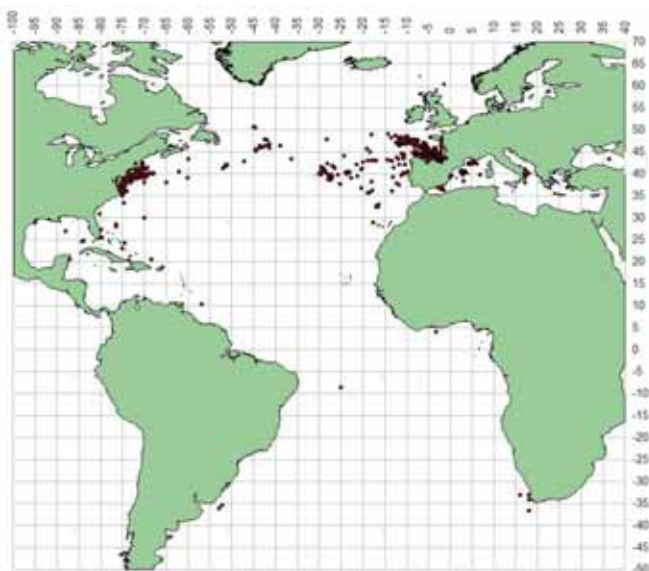

a)-Distribution of ALB releases.

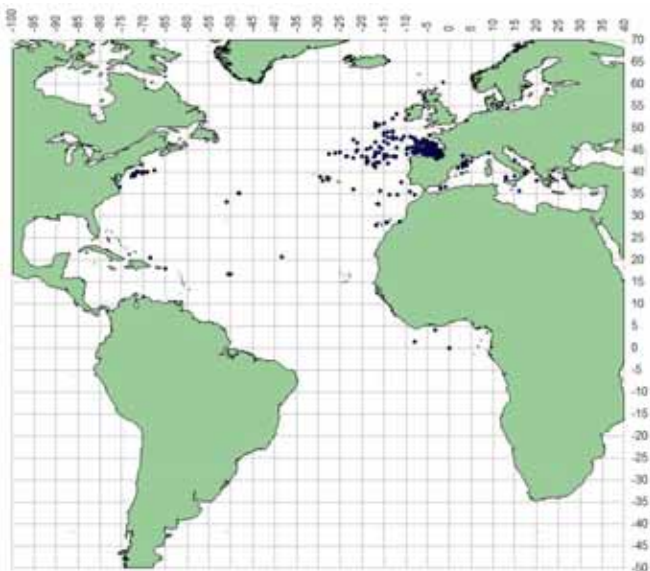

b)-Distribution of ALB recoveries.

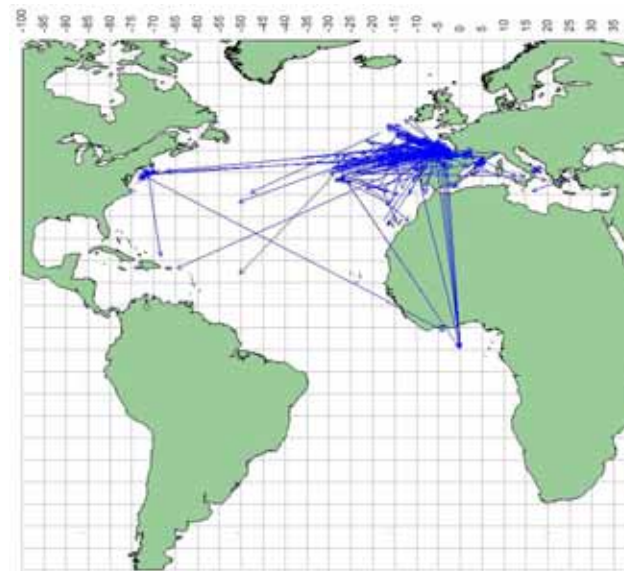

c)-Movement of ALB recoveries

**Figures 75 [a-c]**

BET	Recovery Year																															
	Not recovery	1900	1972	1973	1974	1975	1976	1977	1978	1979	1980	1981	1982	1983	1984	1986	1989	1992	1993	1994	1995	1996	1997	1998	1999	2000	2001	2002	2003	2004	2005	
Unk	2																															
1960	9																															
1962	47																															
1963	34																															
1964	4																															
1965	21																															
1966	3																															
1967	1																															
1969			3	1																												
1971		3	11	3																												
1972	1			123	1	1																										
1973	1	4			11	1																										
1974		1				14	1																									
1975		2						1	15																							
1976	1								100	6	1	1																				
1977	10																															
1978	848	10									58	24	2																			
1979	481	10										173	22	3																		
1980	7																															
1981	2														3																	
1982	3	1												2	1																	
1983	5																															
1984	6	3														87																
1985	23																															
1986	9																															
1987	26																1															
1988	69																															
1989	208																	1														
1990	245																		1													
1991	214																			2	1											
1992	227	1																		27	6	1										
1993	102																				10											1
1994	94																					15	4	2								
1995	340																						178	60	4	1						
1996	32																						3	4								
1997	2192	15																							1053	356	34	6				
1998	1216	1																								164	19	8		1		
1999	342	1																									8	5				
2000	1080	2																										119	16	1		
2001	266																												32	14		
2002	1																															
2003	17	1																														
2004	11																															
2005	3																															
<b>Total</b>	<b>8203</b>	<b>55</b>	<b>14</b>	<b>127</b>	<b>12</b>	<b>16</b>	<b>1</b>	<b>1</b>	<b>115</b>	<b>6</b>	<b>59</b>	<b>198</b>	<b>24</b>	<b>3</b>	<b>5</b>	<b>88</b>	<b>1</b>	<b>1</b>	<b>1</b>	<b>29</b>	<b>17</b>	<b>16</b>	<b>182</b>	<b>65</b>	<b>1061</b>	<b>521</b>	<b>61</b>	<b>138</b>	<b>48</b>	<b>16</b>	<b>1</b>	

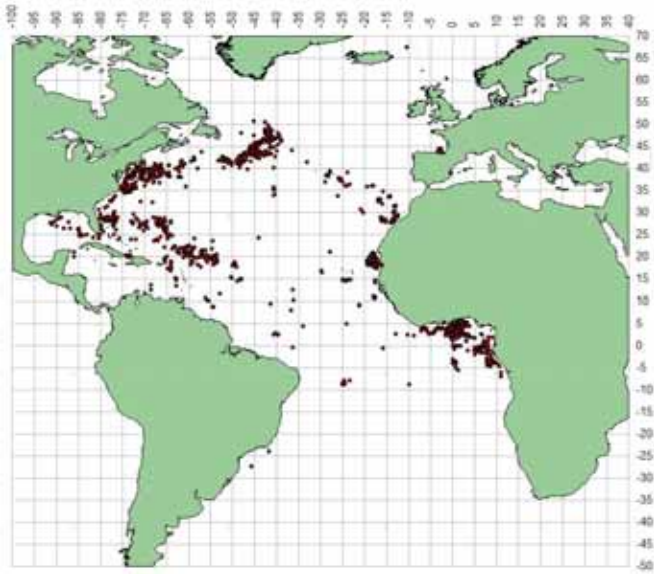

a)-Distribution of BET releases.

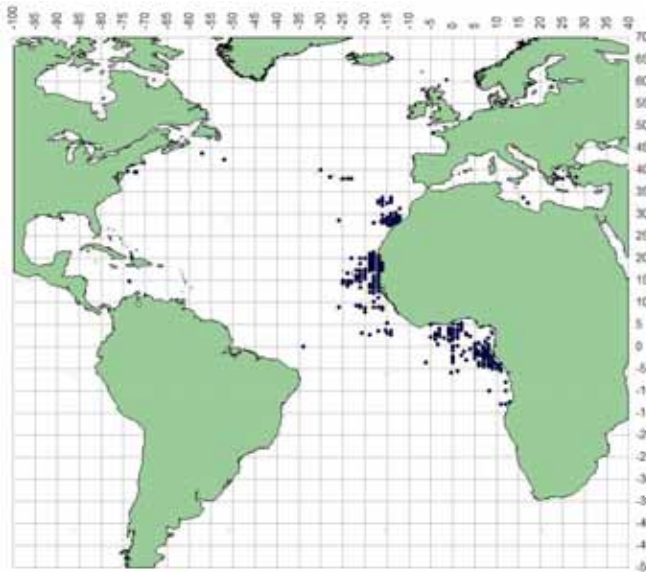

b)-Distribution of BET recoveries.

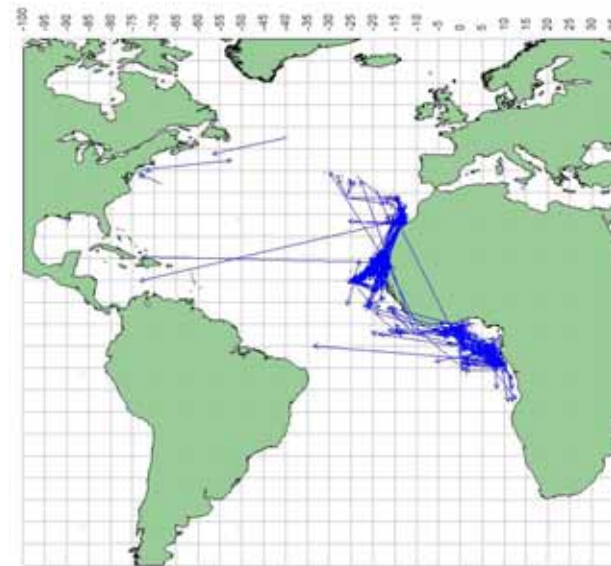

c)-Movement of BET recoveries

**Figures 76 [a-c]**



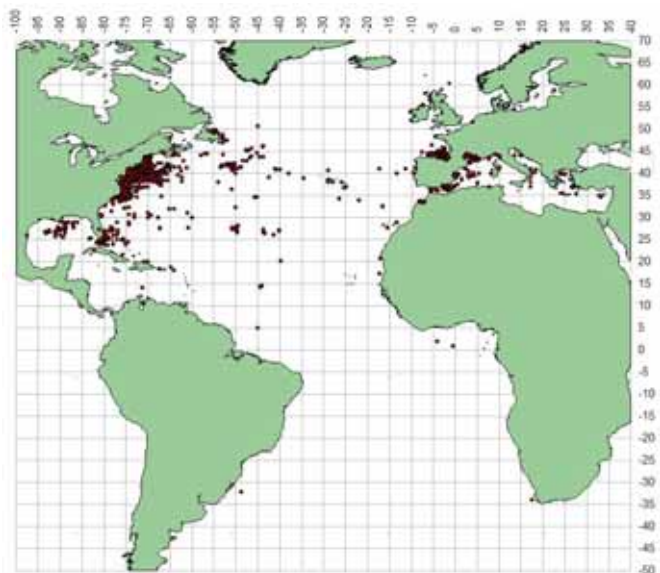

a)-Distribution of BFT releases.

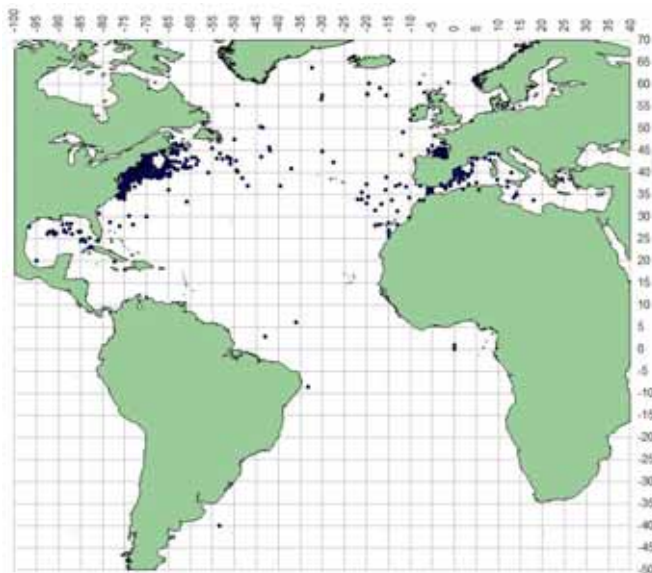

b)-Distribution of BFT recoveries.

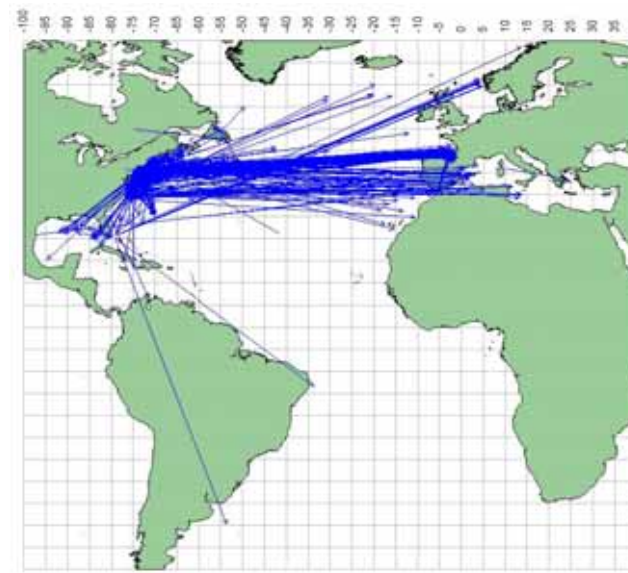

c)-Movement of BFT recoveries

**Figures 77 [a-c]**





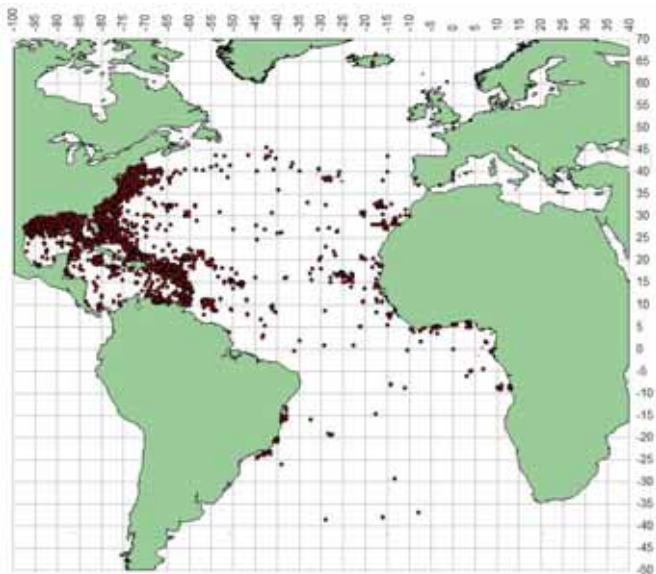

a)-Distribution of BUM releases.

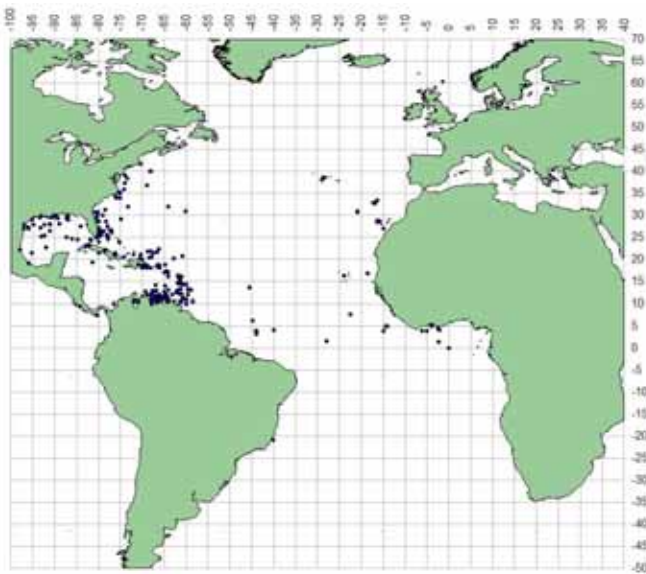

b)-Distribution of BUM recoveries.

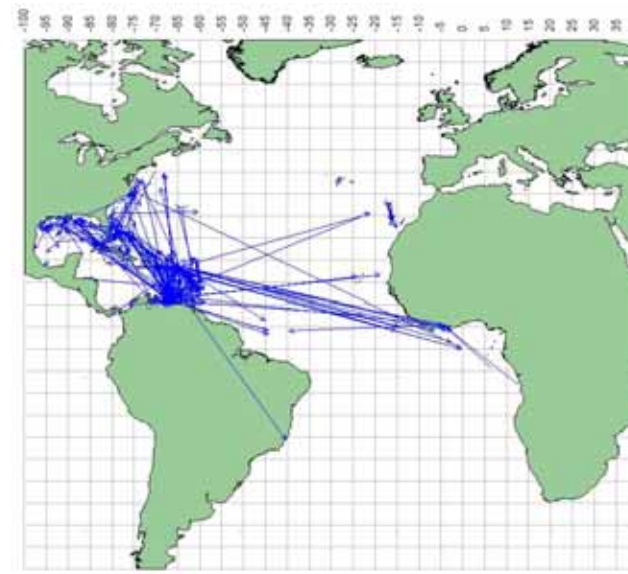

c)-Movement of BUM recoveries

**Figures 78 [a-c]**





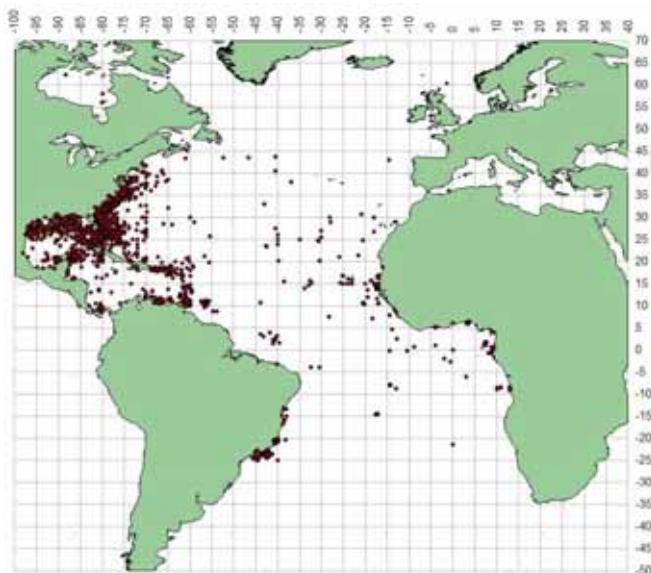

a)-Distribution of SAI releases.

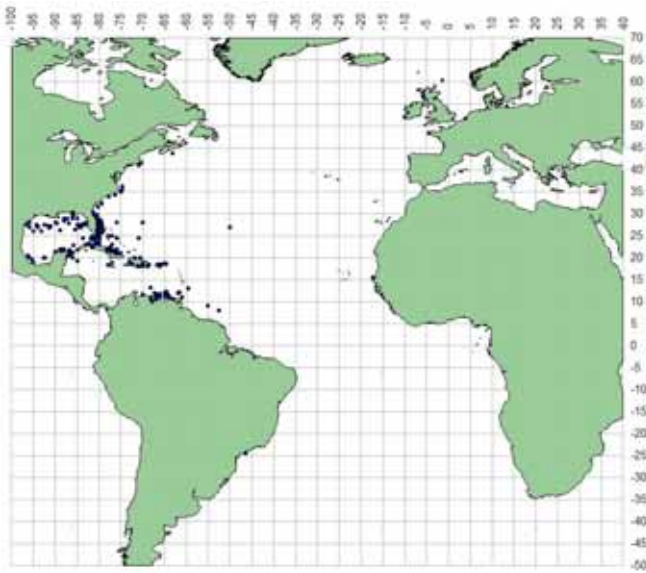

b)-Distribution of SAI recoveries.

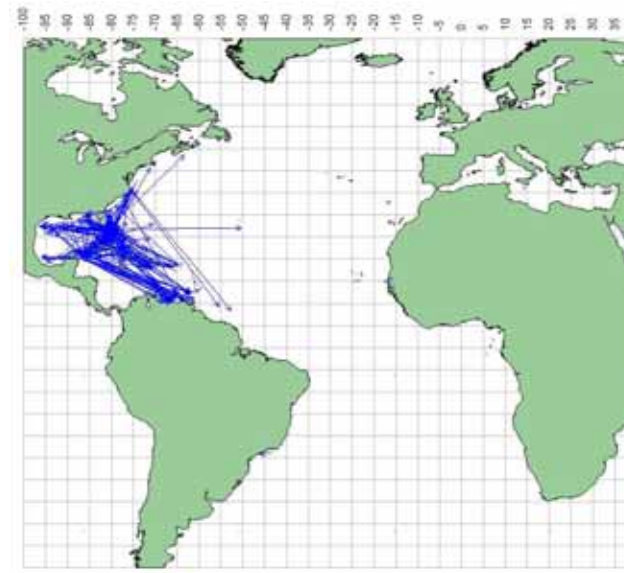

c)-Movement of SAI recoveries

**Figures 79 [a-c]**

SKJ	Recovery Year																										
	Not recovery	1900	1964	1978	1979	1980	1981	1982	1983	1984	1985	1986	1987	1989	1990	1991	1992	1994	1995	1996	1997	1998	1999	2000	2001	2002	2003
Unknown								121																1			
1959	1																										
1961	24																										
1962	28																										
1963	8																										
1964	588		1																								
1965	393																										
1966	781																										
1967	41																										
1968	25																										
1969	53																										
1970	111																										
1971	45																										
1972	35																										
1973	53																										
1974	17																										
1975	62																										
1976	28																										
1977	60																										
1978	117			9																							
1979	33				6																						
1980	5696	7				149	164	3	1																		
1981	6298	58					804	233	11																		
1982	21	25						1911	8																		
1983	12								16																		
1984	8	10								83	1	1															
1985	11										27																
1986	31	4										38	2														
1987	12	2											1														
1988	38													1													
1989	47													21													
1990	40	3													226												
1991	35															68											
1992	19																155										
1993	6																										
1994	222																	122									
1995	36																		9								
1996	475	3																		63	5						
1997	2418	1																			588						
1998	413																					89					
1999	2482	4																				3					
2000	1434	2																					2				
2001	3511	6																					507	52			
2002	3665	14																						62	4		
2003	3																									3	1
2004	22																										
2005	6																										
2006	21																										
2007	1																										
<b>Total</b>	<b>29486</b>	<b>139</b>	<b>1</b>	<b>9</b>	<b>6</b>	<b>149</b>	<b>968</b>	<b>2268</b>	<b>36</b>	<b>83</b>	<b>28</b>	<b>39</b>	<b>3</b>	<b>22</b>	<b>226</b>	<b>69</b>	<b>155</b>	<b>122</b>	<b>9</b>	<b>63</b>	<b>593</b>	<b>92</b>	<b>509</b>	<b>115</b>	<b>131</b>	<b>881</b>	<b>4</b>

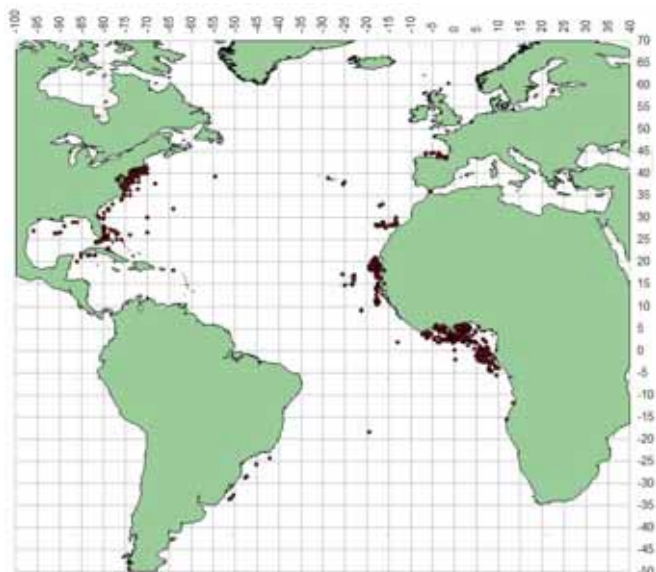

a)-Distribution of SKJ releases.

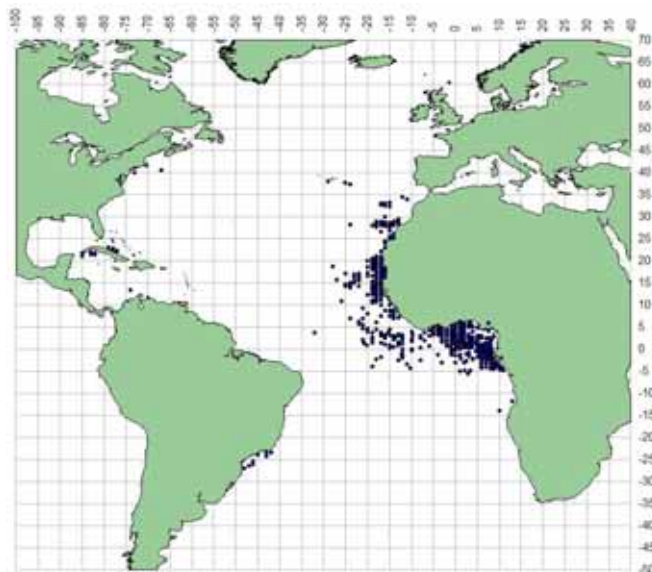

b)-Distribution of SKJ recoveries.

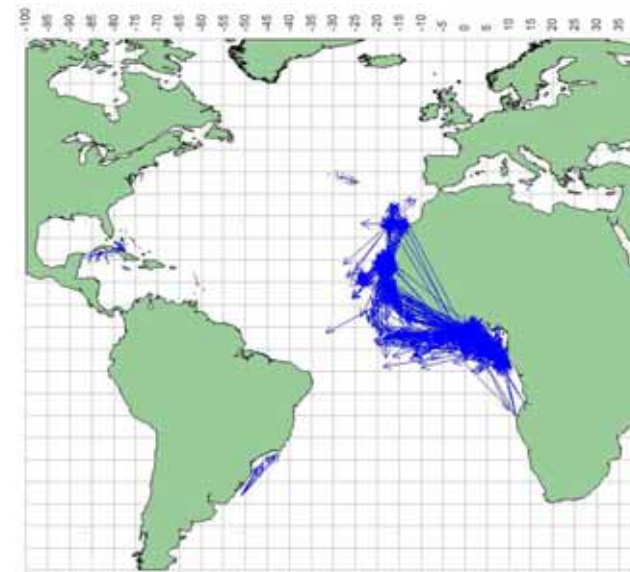

c)-Movement of SKJ recoveries

**Figures 80 [a-c]**



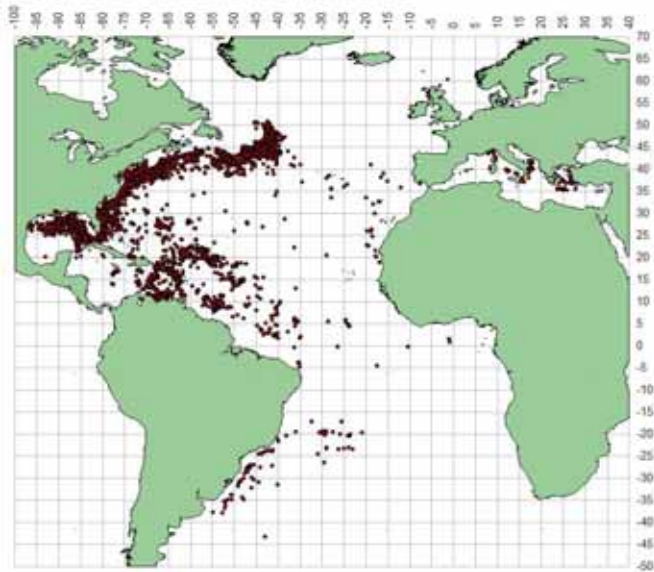

a)-Distribution of SWO releases.

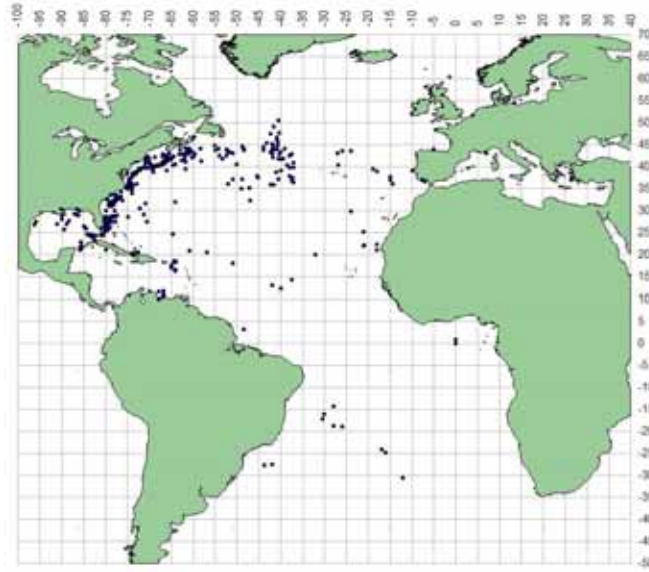

b)-Distribution of SWO recoveries.

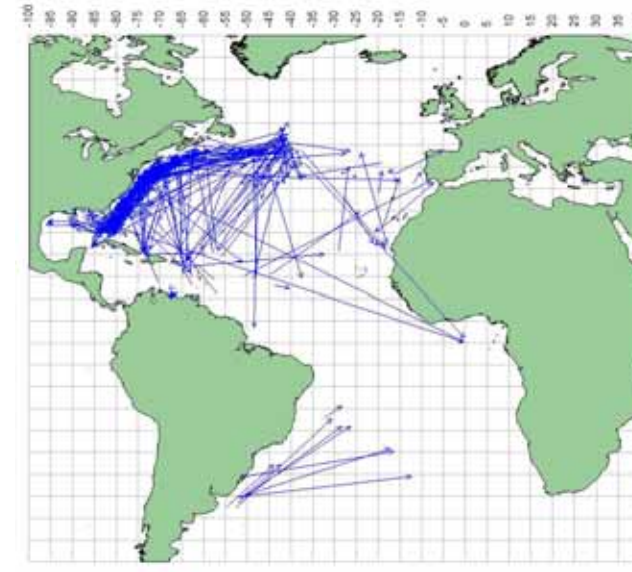

c)-Movement of SWO recoveries

**Figures 81 [a-c]**





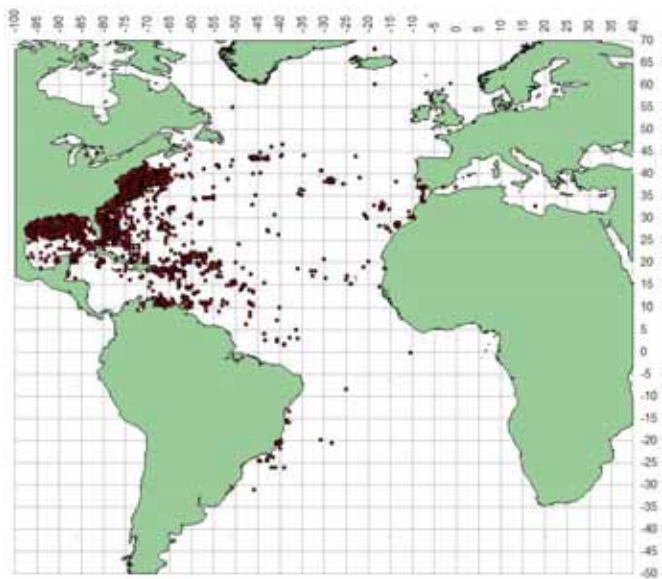

a)-Distribution of WHM releases.

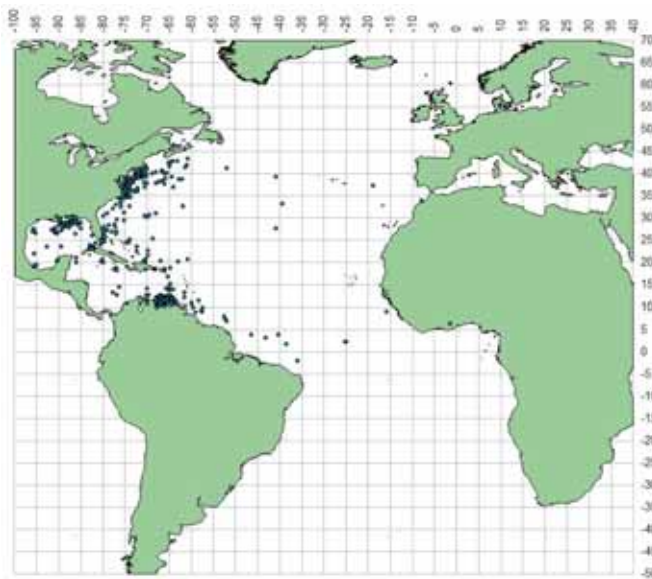

b)-Distribution of WHM recoveries.

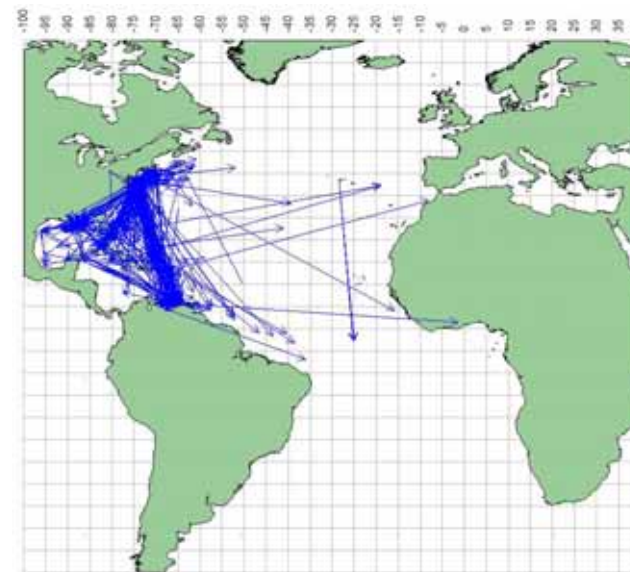

c)-Movement of WHM recoveries

**Figures 82 [a-c]**





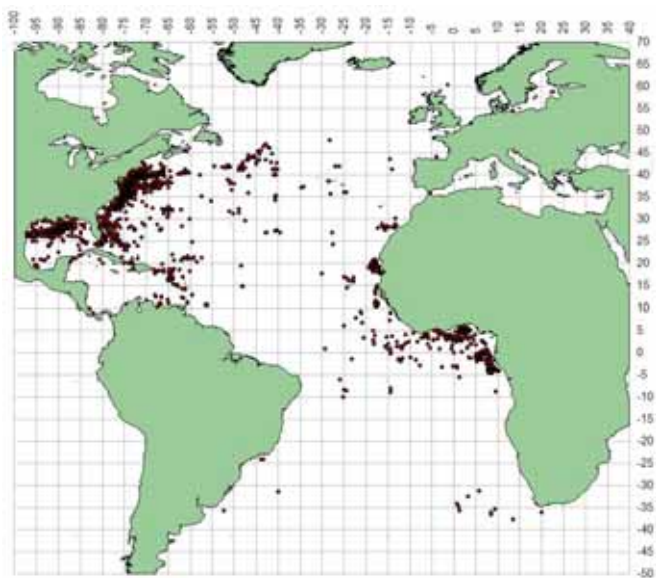

a)-Distribution of YFT releases.

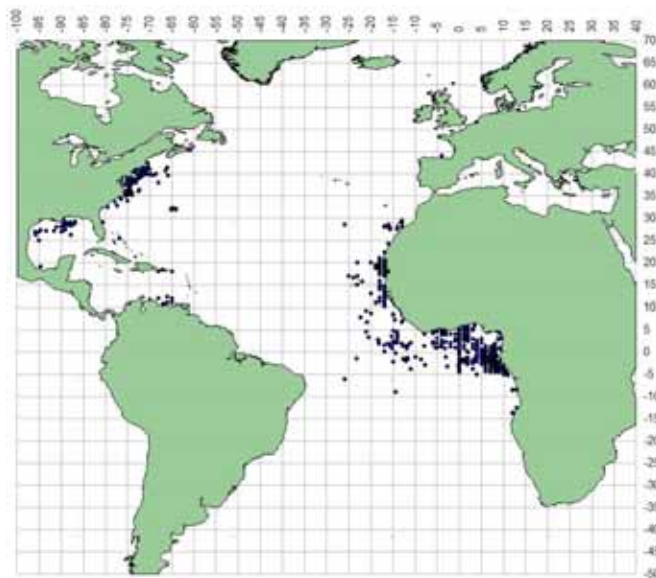

b)-Distribution of YFT recoveries.

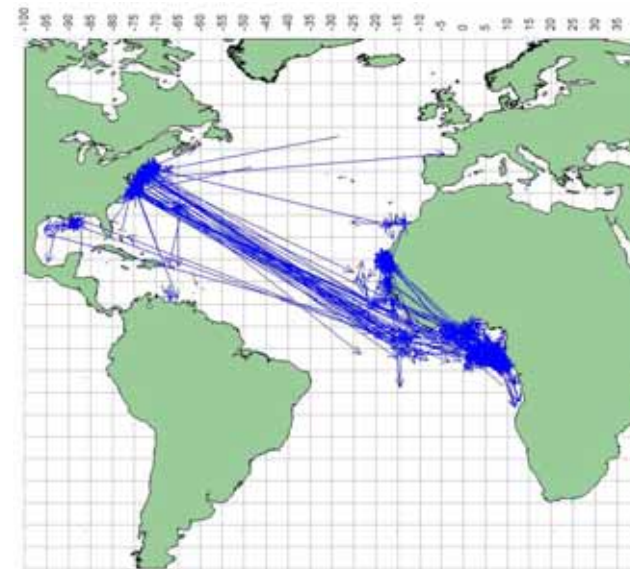

c)-Movement of YFT recoveries

**Figures 83 [a-c]**



Statistical Bulletin  
Bulletin Statistique  
Boletín Estadístico

**Vol.38**  
(1950-2007)



**Section 6**  
TABLE OF FISHING  
VESSELS BY SIZE,  
FLEET AND YEAR  
(1950-2007)

**Section 6**  
TABLEAU DES  
BATEAUX DE PÊCHE  
PAR TAILLE,  
FLOTTILLE ET  
ANNÉE (1950-2007)

**Sección 6**  
TABLAS DE BUQUES  
PESQUEROS POR  
TAMAÑO, FLOTA Y  
AÑO (1950-2007)



Table • Tableau • Tabla 48.

Total number of fishing vessels reported, by gear type.

Nombre total de navires de pêche, par type de engin.

Número total de buques pesqueros comunicados, por tipo de arte.

Year	BB										GILL		HAND			HARP			LL												
	unk	<50	50-99	100-149	150-199	200-299	300-399	400-499	500-599	600-699	900-999	<50	900-999	unk	<50	50-99	<50	50-99	200-299	<50	50-99	100-149	150-199	200-299	300-399	400-499	500-599	600-699	700-799	800-899	900-999
1970	182	0	13		19															100	113			252				38			
1971	66	32	32		27															100	30			360				36			
1972	167	24	26		30															100	30			416				56			
1973	92	24	26		42															108	44			454				42			
1974	816	18	27		44															106	44			549				32			
1975	835	25	18		40															100	32			495				33			
1976	706	25	17		28															175	55			462				28			
1977	706	22	7		43															120	54			530				25			
1978	765	18	6		49															0	72			512				24			
1979	833	15	8		56															14	194			496				26			
1980	849	12	14		60															19	191			527				28			
1981	842	12	7		51															19	198			556				22			
1982	866	12	13		59															130	224			539				27			
1983	837	6	15		61								574							58	202			364				20			
1984	822	10	14		44								688							61	204			421				26			
1985	541	19	23		37								687							269	165			444				26			
1986	528	34	25		34															379	210			407				18			
1987	799	17	43		37								700							32	487			315				17			
1988	819	30	34		38								747							250	187			318				20			
1989	899	45	33		37								747							335	263			371				32			
1990	726	50	29		46								747							408	187			350				63			
1991	703	50	8		42								2102							556	188			417				24			
1992	555	50	7		49								208							311	192			393				25			
1993	466	51	7		49															688	172			431				64			
1994	660	51	10		49															541	253			364				68			
1995	803	47	11		53								1400							816	188			373				78			
1996	709	14	13		46															630	197			423				87			
1997	840	50	3		34								1500							736	230			402				87			
1998	165	159	11		46								1490							482	193			276				9			
1999	521	36	8		37								473							838	149			373				99			
2000	423	9	14		32			2					100							617	186			448				53			
2001	216	38	20		46			2					100							1131	239			446				142			
2002	319	34	15		31			2												600	206	1		61	222	49	19			48	2
2003		248	77	49	45	4	1	154				500				4		2	331	83	67	22	41	259	46	5	2	47	10		
2004		230	105	46	60	6	4	2				1		128		2		1	682	97	35	27	40	273	58	12	9	46	2		
2005		416	79	83	48	6	5			1	1		78		1				1948	152	78	32	24	253	46	10	4	46	3		
2006		493	94	82	54	15	8	3	1	4			763		79	3	437	1		1324	149	26	35	40	227	24	14	8	23		21
2007		331	65	85	71	21	7					6		174	4	436	1			885	199	47	40	21	231	34	17	9	38		1
Grand Total	20076	2757	977	345	1674	52	31	159	1	4	1	508	763	12263	459	7	880	2	3	15999	6259	254	156	13711	1465	257	1452	32	248	17	22

Table • Tableau • Tabla 48. (...)

Year	PS													SPOR	RR					TL					TN		TRAW								
	<50	50-99	100-149	150-199	200-299	300-399	400-499	500-599	600-699	700-799	800-899	900-999	1000>	<50	unk	<50	50-99	100-149	200-299	<50	50-99	100-149	150-199	200-299	<50	<50	50-99	100-149	150-199	200-299	300-399				
1970	0	7	4		19	12	37							91																					
1971	0	6	6		21	17	44							79																					
1972	117	18	24		21	21	61							129																					
1973	179	49	21		25	25	45							151																					
1974	177	44	19		21	22	67							269																					
1975	207	55	23		21	23	81							279																					
1976	224	83	10		13	28	64							274																					
1977	236	90	27		10	19	73							296																					
1978	190	85	35		8	21	96							306																					
1979	194	89	43		6	15	87							544																					
1980	150	84	49		7	15	101							819																					
1981	152	85	52		7	17	107							746																					
1982	24		55		8	11	122							870																					
1983	23		59		9	8	127							215																					
1984	26		60		14	6	122							151																					
1985	25		59		14	8	97							201																					
1986	72	1	62		16	6	95							83																					
1987	61	9	125		9	5	86							59																					
1988	91		56		14	5	67							81																					
1989	24		49		13	2	68							269																					
1990	24		46		10	1	85							248																					
1991	24	5	109		10		85							260																					
1992	30	5	66		9	4	89							698																					
1993	30	5	69		7	2	67							258																					
1994	32	5	69		12	2	76							258																					
1995	32		71		8	2	62							255																					
1996	32		70		7	2	63							192																					
1997	33		325		10		45							192																					
1998			76		10		39							186																					
1999	71		319		9		53							266																					
2000	20		303		6		36							197																					
2001	110	31	313		6		25							274																					
2002	8		15		12		10							63																					
2003	1	5	7		32	3	12	1	5	6	11	3	10	300																	14	14	16	11	5
2004	18	27	32	26	52	8	13			6		7		1	300		39			2						499	2		9	17	9	6	3		
2005	18	65	68	9	58	13	19					6		2	300		24	3							499	2			2	6	3				
2006	153	59	47	31	79	13	22			6	3	0		5	600		760	4			21	17	22	1	1		53	43	28	21	25	3			
2007	76	71	47	36	86	19	31	1				2	3	4			831	19	2		21	17	22	1	1		151	128	53	46	20	20			
Grand Total	2884	983	2890	102	699	355	2479	2	17	9	26	6	22	1500	9259	1654	26	2	2	42	34	44	2	2	998	208	194	114	98	65	31				

Table • Tableau • Tabla 48. (...)

Year	TRAW (...)						TROL					UNCL						Total	
	400-499	500-599	600-699	700-799	900-999	1000->	<50	50-99	100-149	150-199	200-299	unk	<50	50-99	100-149	150-199	200-299		900-999
1970							0	0		0		74							961
1971							158	84		0		75							1173
1972							191	34		25		117							1607
1973							195	80		9		118							1729
1974							164	391		13		0							2823
1975							210	326		22		95							2920
1976							178	377		23		125							2895
1977							151	291		19		160							2879
1978							171	276		18		5							2657
1979							154	258		17		441							3490
1980							142	270		18		519							3874
1981							96	255		16		466							3706
1982							106	240		15		464							3785
1983							107	236		12		1639							4572
1984							103	231		11		1892							4906
1985							393	201		34		2271							5514
1986							331	206		34		1289							3830
1987							307	206		34		2407							5755
1988							16					2277							5050
1989							5	500				698							4390
1990								500				748							4268
1991							17	501				245							5346
1992							155	5				700							3551
1993							37	1				1607							4011
1994							79	444				1596							4569
1995							24	442				1622							6287
1996							4	440				1741							4670
1997							24	441				2029							6981
1998							26	834				1734							5736
1999							14	4				1905							5175
2000							50	6		2		3183							5687
2001							498	2		1		4490							8130
2002							29	2		1		2278							4027
2003					904		103		15		1		341						3817
2004		1		1	2	34	42		11			545	1163	1	1	5			4748
2005	2					0	61		13		1	1564	7	3	1	2			6065
2006	3	1	3			0	12			1		1055	12	2	1	5	366		7406
2007	63	24				20	1	2		2		1131	10	10	1	2			5697
Grand Total	68	26	3	1	906	54	4354	8086	39	327	2	39010	4636	1192	16	4	14	366	164687







Table • Tableau • Tabla 49. (...)

Flag	Year	IRAW (...)							TROL					UNCL					Total		
		300-399	400-499	500-599	600-699	700-799	900-999	1000>	<50	50-99	100-149	150-199	200-299	unk	<50	50-99	100-149	150-199		200-299	900-999
Algerie	2001													855							855
	2002													285							307
	2004																				182
	2006																				420
	1971																				31
Angola	1972																				31
	1973																				0
	1974																				0
	1975																				0
	1976																				0
	1977																				51
	1978																				45
	1979																				45
	1980																				33
	1981																				38
	1982																				34
	1983																				30
	1984																				22
	1985																				14
	1986																				14
	1987																				10
	1988																				14
	1989																				6
	1990																				4
	1991																				5
1993																				2	
1994																				7	
1995																				7	
1996																				7	
1997																				6	
1998																				6	
2000																				2	
Argentina	1971																				0
	1972																				118
	1973																				3
	1974																				3
	1975																				3
	1976																				3
	1977																				3
	1978																				3
	1979																				0
	1980																				0
	1981																				0
	1983																				0
	1984																				0
	1985																				0
1986																				3	
Barbados	2001																				31
	2002																				32
	2003																				32
Belize	2004	1						1	2	34											42
	2007																				13
Benin	1979														341						341
	1980														341						341
	1981														341						341
	1982														341						341
	1983														400						400
	1984														602						602
	1985														602						602
	1986														25						73
	1987																				50
	1988														32						97
1989														70						70	
1990														102						102	





Table • Tableau • Tabla 49. (...)

Flag	Year	TRAW (...)								TROL					UNCL					Total								
		300-399	400-499	500-599	600-699	700-799	900-999	1000>	<50	50-99	100-149	150-199	200-299	unk	<50	50-99	100-149	150-199	200-299		900-999							
Brasil	1971													75													78	
	1972													115														118
	1973													118														121
	1974																											4
	1975																											4
	1976																											90
	1977																											7
	1978																											9
	1979																											17
	1980																											52
	1981																											79
	1982																											118
	1983																											80
	1984																											70
	1985																											67
	1986																											68
	1987																											23
	1988																											58
	1989																											69
	1990																											84
	1991																											84
	1992																											71
	1993																											104
	1994																											111
	1995																											94
	1996																											89
	1997																											96
1998																											93	
1999																											110	
2000																											113	
2001																											89	
2002																											163	
2003																											169	
2004																											111	
2005																											124	
2006																											143	
2007																											135	
Canada	1971																										134	
	1972																											87
	1973																											85
	1974																											96
	1975																											236
	1976																											243
	1977																											244
	1978																											257
	1979																											273
	1980																											513
	1981																											793
	1982																											740
	1983																											807
	1984																											799
	1985																											720
	1986																											1192
	1987																											31
	1988																											1270
	1989																											1286
	1990																											799
1991																											958	
1992																											1065	
1993																											40	
1994																											61	
1995																											57	
1996																											63	
																											98	

Table • Tableau • Tabla 49. (...)

Flag	Year	BB										GILL		HAND			HARP			LL															
		unk	<50	50-99	100-149	150-199	200-299	300-399	400-499	500-599	600-699	900-999	<50	900-999	unk	<50	50-99	<50	50-99	200-299	<50	50-99	100-149	150-199	200-299	300-399	400-499	500-599	600-699	700-799	800-899	900-999			
Canada (...)	1997																								6										
	1998																																		
	1999																									2									
	2000																									5									
	2001																									7									
	2002																									4									
	2003																									46		11			3				
	2004																									129		14			2				
	2005																									111		16			4				
2006																				436	1					51	8	1	1	1	1				
2007																				436	1					51	8	1	1	1	1				
Cape Verde	1971	0																																	
	1972	0																																	
	1973	0																																	
	1974	0																																	
	1975	0																																	
	1976	0																																	
	1977	0																																	
	1978	0																																	
	1979	0																																	
	1980	19			3																														
	1981	23			3																														
	1982	18			3																														
	1983	25			2																														
	1984	27			2																														
	1985	35			3																														
	1986	36			1																														
	1987	66			3																														
1988	57			1				0																											
1989	40			1																															
1990	40			1																															
1991	42																																		
1992	20																																		
1995	80																																		
1997	53																																		
1998	53																																		
2005							1																												
2007																																			
Cayman Islands	1980																																		
	1981																																		
	1982																																		
China P.R.	1997																										4								
	1998																										9								
	1999																											11							7
	2000																											20							40
2001																																		54	
Chinese Taipei	1970	0																								17								4	
	1971																									9								4	
	1972																									15								3	
	1973																									23								2	
	1974																									25								2	
	1975																									20								4	
	1976																									41								2	
	1977																									44								3	
	1978																									45								1	
	1979																									35								1	
	1980																									21								1	
	1981																									29									
	1982																									40									
1983																									13										
1984																									12										
1985																									21									4	
1986																									17									5	





Table • Tableau • Tabla 49. (...)

Flag	Year	TRAW (...)							TROL					UNCL					Total			
		300-399	400-499	500-599	600-699	700-799	900-999	1000>	<50	50-99	100-149	150-199	200-299	unk	<50	50-99	100-149	150-199		200-299	900-999	
Canada (...)	1997													167								673
	1998													185								471
	1999													208								575
	2000													158								566
	2001												1	168								550
	2002													149								512
	2003											15						340				504
	2004											11						381				579
	2005											11						403				605
	2006																					1285
2007																					1285	
Cape Verde	1971																					0
	1972																					0
	1973																					0
	1974																					0
	1975																					0
	1976																					0
	1977																					0
	1978																					0
	1979																					0
	1980																					22
	1981																					28
	1982														1							22
	1983																					27
	1984														1173							1202
	1985														1063							1101
	1986														1142							1179
	1987														1327							1396
	1988														1257							1315
	1989																					41
	1990																					41
1991																					1418	
1992																					20	
1995																					1480	
1997																					1453	
1998																					1453	
2005																					17	
2007																	62	6	10			83
Cayman Islands	1980																					2
	1981																					2
	1982																					0
China P.R.	1997																					4
	1998																					16
	1999																					27
	2000																					60
2001																					54	
Chinese Taipei	1970																					125
	1971																					108
	1972																					144
	1973																					166
	1974																					218
	1975																					165
	1976																					230
	1977																					239
	1978																					227
	1979																					194
	1980																					168
	1981																					190
	1982																					213
	1983																					99
1984																					116	
1985																					180	
1986																					190	





Table • Tableau • Tabla 49. (...)

Flag	Year	TRAW (...)							TROL					UNCL					TOTAL		
		300-399	400-499	500-599	600-699	700-799	900-999	1000>	<50	50-99	100-149	150-199	200-299	unk	<50	50-99	100-149	150-199		200-299	900-999
Chinese Taipei (...)	1987																				140
	1988																				111
	1989																				114
	1990																				149
	1991																				135
	1992																				136
	1993																				152
	1994																				172
	1995																				186
	1996																				202
	1997																				202
	1999																				191
	2000																				188
	2001																				179
	2002																				163
	2003																				150
	2004																				143
2005																				142	
2006																				75	
2007																				109	
Colombia	1992																			5	
Congo	1980																			1	
	1981																			0	
Côte D'Ivoire	1996													83						83	
	1997													100						100	
	1998													90						90	
Croatia	1991																			5	
	1992																			5	
	1993																			5	
	1994																			5	
	2001													76						76	
	2004																			64	
	2005																			64	
	2006																			63	
2007																				79	
Cuba	1970																			0	
	1971																			0	
	1972																			24	
	1973																			67	
	1974																			68	
	1975																			68	
	1976																			85	
	1977																			71	
	1978																			99	
	1979																			94	
	1980																			93	
	1981																			89	
	1982																			151	
	1983														50					137	
	1984																			92	
	1985																			77	
	1986																			67	
1987																			70		
1988																			70		
1989																			66		
Dominica	2006														491					491	
	2007														499					499	
EC.Cyprus	1970																			74	
	1989																			20	
	1990																			20	
	1991																			20	
	1993																			19	
	1994																				20





Table • Tableau • Tabla 49. (...)

Flag	Year	TRAW (...)							TROL					UNCL					TOTAL			
		300-399	400-499	500-599	600-699	700-799	900-999	1000>	<50	50-99	100-149	150-199	200-299	unk	<50	50-99	100-149	150-199		200-299	900-999	
EC.Cyprus (...)	2000													500							521	
	2002													500							526	
	2003																				838	
	2004																				861	
	2005																				834	
	2006															457					1091	
	2007															492					518	
EC.España	1970									0		0									106	
	1971									0		0									20	
	1972									0		0									29	
	1973									0		0									41	
	1974										331	13									1014	
	1975										326	22									1009	
	1976										307	23									967	
	1977										291	19									927	
	1978										276	18									931	
	1979										258	17									1046	
	1980										270	18									1054	
	1981										255	16									1020	
	1982										240	15									1041	
	1983										236	12									1039	
	1984										231	11									1018	
	1985										270	201	34								778	
	1986										268	206	34								772	
	1987										268	206	34								1440	
	1988																					526
	1989											500										1128
	1990											500										1025
	1991											500										1026
	1992																					392
	1993																					353
	1994											440										1019
	1995											440										993
	1996											440										1031
	1997											440										1069
	1998											829										1057
	1999																					404
2000																					389	
2001										460											592	
2002																					199	
2003																					177	
2005																					207	
2006																					192	
2007																					62	
EC.Estonia	2003							904													904	
EC.France	1970									0	0										0	
	1971									158	84										302	
	1972									191	34	25									294	
	1973									195	80	9									324	
	1974									164	60										261	
	1975									210											284	
	1976									97	70										241	
	1977									151											218	
	1978									171											211	
	1979									154											193	
	1980									142											177	
	1981									96											131	
	1982									106											140	
	1983									107											135	
	1984									103											136	
	1985									123											158	
	1986									63											95	
1987									39											71		







Table • Tableau • Tabla 49. (...)

Flag	Year	TRAW (...)							TROL					UNCL					Total			
		300-399	400-499	500-599	600-699	700-799	900-999	1000>	<50	50-99	100-149	150-199	200-299	unk	<50	50-99	100-149	150-199		200-299	900-999	
EC.France (...)	1988								11					74								111
	1989								5					109								138
	1990													91								115
	1991													95								129
	1992													93								131
	1993													108								148
	1994													134								174
	1995													111								151
	1996													125								163
	1997													102								142
	1999																					20
	2000																					19
	2006															88	10	2				294
	2007															63	1					202
EC.Germany	2002											1									1	
EC.Greece	1970																				0	
	1987													23								23
	1998																					96
	1999																					396
	2001																					472
	2004																					450
	2005																					472
	2006																					468
	2007																					444
EC.Ireland	1993													16								16
	1998													28								32
	1999													3								66
	2000													4								34
	2001													2								31
	2002																					22
	2003		4																			25
	2004		2																			16
	2005			2						1		2		1								13
	2006		3	3		1	3			1			1	1								50
2007		2	2						1	2		2									16	
EC.Italy	1970																					100
	1971																					100
	1972																					121
	1973																					125
	1974																					129
	1975																					136
	1976																					377
	1977													125								371
	1978													160								63
	1979																					64
	1980																					20
	1981																					27
	1982																					20
	1983																					21
	1984																					21
	1985																					21
	1986																					20
	1987																					17
	1988																					12
	1989																					8
1999																					256	
2001																					156	
2006														5							118	
2007																					116	
EC.Malta	1991																					53
	2005																					437
	2006																					359
	2007																					314





Table • Tableau • Tabla 49. (...)

Flag	Year	TRAW (...)							TROL					UNCL					Total		
		300-399	400-499	500-599	600-699	700-799	900-999	1000>	<50	50-99	100-149	150-199	200-299	unk	<50	50-99	100-149	150-199		200-299	900-999
EC.Netherlands	1980																				3
	1981																				0
	2007	18	61	24				16													494
EC.Portugal	1970													2							90
	1971																				0
	1972													2							94
	1973																				0
	1974																				78
	1975													95							221
	1976																				0
	1977																				0
	1978																				36
	1979														93						168
	1980														170						231
	1981														113						174
	1982														110						170
	1983														109						174
	1984														108						164
	1985														138						209
	1986														109						178
	1987														142						242
	1988																				73
	1989														104						178
	1990														93						170
	1991														86						166
	1992														81						154
	1993														76						108
	1995														71						145
	1996														73						151
	1997														80						155
1998														73						107	
1999																				55	
2003																				299	
2004																				292	
2005																				297	
2006																				370	
2007																				370	
EC.United Kingdom	1995													10						10	
	1996													10						10	
	1997													5						5	
	1999													6						6	
	2000													5						5	
	2001													8						8	
Faroe Islands	2004																		1	2	
	1998																			1	
FR.St Pierre et Miquelon	1999													12						12	
	2002																			1	
	2003																			1	
	2004																			1	
	2005																			1	
	2006																			1	
	2007																			1	
Gabon	2001													58						58	
	2002																			8	
	2003	1																		59	
Ghana	1970													0						0	
	1971													0						0	
	1972													0						6	
	1973													0						2	
	1974													0						4	
	1975													0						5	
	1976													0						6	
	1977													0						5	





Table • Tableau • Tabla 49. (...)

Flag	Year	TRAW (...)							TROL					UNCL					Total			
		300-399	400-499	500-599	600-699	700-799	900-999	1000>	<50	50-99	100-149	150-199	200-299	unk	<50	50-99	100-149	150-199		200-299	900-999	
Ghana (...)	1978													0								6
	1979													0								8
	1980																					12
	1981																					26
	1982																					30
	1983																					33
	1984																					31
	1985																					33
	1986																					30
	1987																					29
	1988																					29
	1989																					32
	1990																					34
	1991																					29
	1992																					28
	1993																					25
	1994																					26
	1995																					30
	1996																					33
	1997																					33
	1998																					33
	1999																					33
	2000																					36
	2001																					36
2002																					36	
2003																					36	
2004																					35	
2005																					35	
2006																					33	
2007																					30	
Grenada	1987																				43	
	1995																				130	
	2005																				855	
Guyana	2006																			366	1149	
Honduras	1970													72							72	
	1980																				1	
	1981																				0	
Iceland	1970																				47	
	1998																				2	
	2002																				1	
Japan	1970																				105	
	1971																				206	
	1972																				227	
	1973																				232	
	1974																				248	
	1975																				255	
	1976																				161	
	1977																				197	
	1978																				235	
	1979																				264	
	1980																				312	
	1981																				330	
	1982																				277	
	1983																				187	
	1984																				215	
	1985																				207	
	1986																				192	
	1987																				148	
1988																				185		
1989																				240		
1990																				236		
1991																				244		
1992																				250		







Table • Tableau • Tabla 49. (...)

Flag	Year	TRAW (...)							TROL					UNCL					Total		
		300-399	400-499	500-599	600-699	700-799	900-999	1000>	<50	50-99	100-149	150-199	200-299	unk	<50	50-99	100-149	150-199		200-299	900-999
Japan (...)	1993																				307
	1994																				240
	1995																				252
	1996																				288
	1997																				280
	1998																				251
	1999																				224
	2000																				203
	2001																				204
	2002																				185
	2003																				205
	2004																				223
	2005																				213
	2006																				201
	2007																				174
Japan (foreign obs.)	1991																			51	
Korea Rep.	1970																			105	
	1971																			117	
	1972																			107	
	1973																			109	
	1974																			132	
	1975																			126	
	1976																			125	
	1977																			156	
	1978																			117	
	1979																			84	
	1980																			70	
	1981																			64	
	1982																			56	
	1983																			57	
	1984																			52	
	1985																			46	
	1986																			28	
	1987																			29	
	1988																			29	
	1989																			33	
	1990																			17	
	1991																			9	
	1992																			8	
1993																			4		
1994																			4		
1995																			4		
1996																			16		
1997																			12		
1998																			5		
1999																			9		
2000																			9		
2001																			5		
2007																			21		
Libya	1992																			5	
	1998																			14	
	1999																			5	
	2000																			11	
2001																			24		
Maroc	1970																			0	
	1971																			0	
	1972																			0	
	1973																			208	
	1974																			204	
	1975																			202	
	1976																			206	
	1977																			215	
1978																			224		





Table • Tableau • Tabla 49. (...)

Flag	Year	TRAW (...)							TROL					UNCL					Total		
		300-399	400-499	500-599	600-699	700-799	900-999	1000>	<50	50-99	100-149	150-199	200-299	unk	<50	50-99	100-149	150-199		200-299	900-999
Maroc (...)	1979																				232
	1980																				224
	1981																				216
	1982																				4
	1983																				4
	1984																				1
	1985																				1
	1986																				1
	1987																				1
	1988																				6
	1989																				6
	1997														230						580
	1999														300						650
2000														300						650	
2001														300						650	
Mexico	1981																				1
	1982																				3
	1983																				0
	1984																				0
	1985																				0
	1986																				16
	1987																				3
	1988																				3
	1989																				3
	1990																				11
	1991																				11
	1992																				3
	1993																				15
	1994																				20
	1995																				22
	1996																				21
	1997																				18
	2000																				32
	2001																				29
	2002																				33
2005																				30	
2006																				30	
2007																				30	
Mixed flags (FIS)	1970																				97
	1971																				86
	1972																				92
	1973																				92
	1974																				92
	1975																				94
	1976																				85
	1977																				73
	1978																				70
	1979																				64
	1980																				65
	1981																				66
	1982																				66
	1983																				62
	1984																				46
	1985																				33
	1986																				34
	1987																				26
	1988																				32
	1989																				30
1990																				37	
1991																				32	
1992																				31	
1993																				34	
1994																				35	







Table • Tableau • Tabla 49. (...)

Flag	Year	TRAW (...)							TROL					UNCL					Total			
		300-399	400-499	500-599	600-699	700-799	900-999	1000>	<50	50-99	100-149	150-199	200-299	unk	<50	50-99	100-149	150-199		200-299	900-999	
Mixed flags (FIS) (...)	1995																				25	
	1996																					23
Namibia	1970																				1	
	1994																					9
	1995																					14
	1996																					18
	1999																					63
	2000																					96
	2001																					61
	2002																					62
	2004																					50
	2005																					46
	2006																					74
	2007																					53
	NEI (ETRO)	1982																				
1983																						5
1984																						3
1987																						1
1988																						3
1989																						7
1990																						12
1991															1							7
1992																						8
1994																						7
1995																						7
1996																						8
1997																						1
Panama	1972																					13
	1973																					28
	1974																					21
	1975																					15
	1976																					18
	1977																					18
	1978																					15
	1979																					12
	1980																					18
	1981																					6
	1982																					20
	1983																					21
	1984																					15
	1985																					9
	1986																					8
	1999																					9
	2006																					33
2007																					33	
Philippines	2000																					11
	2001																					5
	2002																					4
	2004																					10
	2006																					10
	2007																					10
Russian Federation	1991																					8
	1992																					9
	1993																					6
	1994																					10
	1995																					7
	1996																					6
	1997																					7
	1998																					7
	1999																					6
	2000																					3
	2004									0												0
	2005									0												1





Table • Tableau • Tabla 49. (...)

Flag	Year	TRAW (...)							TROL					UNCL					Total			
		300-399	400-499	500-599	600-699	700-799	900-999	1000>	<50	50-99	100-149	150-199	200-299	unk	<50	50-99	100-149	150-199		200-299	900-999	
Russian Federation (...)	2006							0														0
	2007							4														6
Senegal	1983														989							989
	1984																					5
	1985																					5
	1986																					9
	1987																					5
	1988																					6
	1989																					6
	2000																					4
	2001																					4
	2002																					4
	2006																					7
Seychelles	2002																					2
South Africa	1972																					54
	1973																					66
	1974																					58
	1975																					43
	1976																					38
	1977																					45
	1978																					55
	1979																					117
	1980																					134
	1981																					80
	1982																					138
	1983																					155
	1984																					205
	1985																					270
	1986																					177
	1987																					107
	1988																					189
	1989																					200
	1990																					165
	1991																					139
	1992																					156
	1993																					156
	1994																					156
	1995																					156
	1997																					100
	1999																					176
	2001																					289
	2002																					199
	2003																					178
	2004															6	9	1	1	1		192
	2005															4	7	3	1	2		184
	2006															1	2		1	2		199
	2007															1	3		1	2		249
St. Vincent and Grenadines	2001														602							646
	2002																					43
	2003																					43
	2004																					46
Sta. Lucia	1987														400							400
	1988														400							410
	1989														400							400
	1990														400							400
	2000														852							852
	2001														1055							1055
Syrian Arab Republic	2007															14						19
Trinidad and Tobago	1989																					9
	1990																					10
	1992														432							1087
	1993														1305							1317
	1994														1305							1323



Table • Tableau • Tabla 49. (...)

Flag	Year	PS										SPOR			RR		TL					TN		TRAW						
		<50	50-99	100-149	150-199	200-299	300-399	400-499	500-599	600-699	700-799	800-899	900-999	1000>	<50	unk	<50	50-99	100-149	150-199	200-299	<50	<50	50-99	100-149	150-199	200-299			
Trinidad and Tobago (...)	1995																													
	1996																													
	1997																													
	1998																													
	1999																													
	2000																													
	2001																													
	2002																													
	2003																													
	2004																													
2005																														
2007																														
Tunisie	1977			2																										
	1978			3																										
	1979			7																										
	1980			16																										
	1981			22																										
	1982			37																										
	1983			41																										
	1984			42																										
	1985			43																										
	1986			43																										
	1987			37																										
	1988			45																										
	1989			41																										
	1990			45																										
	1991			55																										
	1992			62																										
	1993			65																										
	1994			65																										
	1995			67																										
	1996			66																										
1997			72																											
1998			69																											
1999			60																											
2000			45																											
2001			52																											
2005	4	24	12	3	1	3																								
2007	3	18	8	4	7	1																								
Turkey	1987			75																										
	1991			50																										
	2003	1	4	7		27	3	8																						
	2004	3	1	9		40	7	8																						
	2005	1	7	16		50	8	14																						
	2006	1	4	8		42	6	14																						
2007	2	2	4		44	7	18																							
U.S.A.	1970		1	2			1	25																						
	1971			3		1		26																						
	1972			4		1		39																						
	1973			4				19																						
	1974		1	2		1		27																						
	1975		1	2		1		37																						
	1976	1		2		1		11																						
	1977	1		2		1		15																						
	1978			3		1		21																						
	1979			3				10																						
	1980	1		4				7																						
	1981	1		4				9																						
	1982	1		4				2																						
	1983	1		4				0																						
	1984			4				5																						
	1985							5																						
	1986			5		3		3																						

Table • Tableau • Tabla 49. (...)

Flag	Year	TRAW (...)							TROL					UNCL					Total			
		300-399	400-499	500-599	600-699	700-799	900-999	1000>	<50	50-99	100-149	150-199	200-299	unk	<50	50-99	100-149	150-199		200-299	900-999	
Trinidad and Tobago (...)	1995													1305								1325
	1996													1305								1326
	1997													1305								1331
	1998													1305								1329
	1999													1305								1328
	2000													1305								1324
	2001													1305								1325
	2002													1305								1325
	2003																					10
	2004																					1164
	2005																	1154				1168
2007																	1154				19	
Tunisie	1977																				2	
	1978																				3	
	1979																				7	
	1980																				16	
	1981																				22	
	1982																				37	
	1983																				41	
	1984																				42	
	1985																				43	
	1986																				43	
	1987																				37	
	1988																				45	
	1989																				41	
	1990																				45	
	1991																				55	
	1992																				62	
	1993																				65	
	1994																				65	
	1995																				67	
	1996																				66	
1997																				112		
1998																				109		
1999																				60		
2000																				87		
2001																				94		
2005																				47		
2007																				41		
Turkey	1987																				75	
	1991																				50	
	2003																				50	
	2004																				68	
	2005																				96	
	2006																				75	
	2007																				77	
U.S.A.	1970																				29	
	1971																				30	
	1972																				44	
	1973																				29	
	1974																				31	
	1975																				41	
	1976																				15	
	1977																				19	
	1978																				25	
	1979																				13	
	1980																				12	
	1981																				14	
	1982																				7	
	1983																				5	
	1984																				9	
	1985																				363	
	1986																				492	







Table • Tableau • Tabla 49. (...)

Flag	Year	TRAW (...)							TROL					UNCL					Total		
		300-399	400-499	500-599	600-699	700-799	900-999	1000>	<50	50-99	100-149	150-199	200-299	unk	<50	50-99	100-149	150-199		200-299	900-999
U.S.A. (...)	1988																				371
	1989																				469
	1990																				347
	1991								12	1					47						347
	1992								11	1					39						334
	1993								37	1					41						419
	1994								72	4					83						484
	1995								24	2					44						400
	1996								4						29						308
	1997								24	1					22						319
	1998								26	1					53						296
	1999								14	1					12						231
	2000								9				1		15						210
	2001								11				1		11						189
	2002								11	1					5						172
	2003								14					1		1					183
	2004				1											3				3	157
	2005															3					146
2006																			3	144	
2007																				175	
U.S.S.R.	1970																				7
	1971																				8
	1972																				6
	1973																				4
	1974																				7
	1975																				6
	1976																				4
	1977																				5
	1978																				5
	1979																				7
	1980																				12
	1981																				9
	1982																				9
	1983																				9
	1984																				11
	1985																				14
	1986																				10
	1987																				10
1988																				10	
1989																				9	
1990																				8	
UK.Bermuda	1989																				198
	1990																				198
	1991																				197
	1992																				195
	1993																				195
	1994																				195
	1995																				192
	1996																				194
	1997																				194
	1998																				189
1999																				205	
2000																				199	
2001																				211	
UK.Sta Helena	1970													0							3
	1971													0							0
	1972													0							0
	1973													0							0
	1974													0							0
	1975													0							0
	1976													0							0
	1977													0							0
	1978													5							5

Table • Tableau • Tabla 49. (...)

Flag	Year	BB									GILL			HAND			HARP			LL													
		unk	< 50	50-99	100-149	150-199	200-299	300-399	400-499	500-599	600-699	900-999	< 50	900-999	unk	< 50	50-99	< 50	50-99	200-299	< 50	50-99	100-149	150-199	200-299	300-399	400-499	500-599	600-699	700-799	800-899	900-999	
UK.Sta Helena (...)	1979																																
	1980																																
	1981																																
	1982																																
	1983																																
	1984																																
	1985																																
	1986																																
	1987																																
	1988																																
	1989																																
	1990																																
	1991																																
	1992																																
	1994																																
	1995																																
	1996																																
	1997																																
	2000																																
2001																																	
2002																																	
2006																																	
2007																																	
Uruguay	1981																																
	1982																																
	1983																																
	1984																						1										
	1985																						1										
	1986																																
	1987																																
	1988																																
	1989																																
	1990																																
	1991																																
	1992																																
	1993																																
	1994																																
	1995																																
	1996																																
	1997																																
	2000																																
	2002																																
2003																																	
2004																																	
2005																																	
2006																																	
2007																																	
Vanuatu	2006																																
Venezuela	1970																																
	1971																																
	1972																																
	1973																																
	1974																																
	1975																																
	1976																																
	1977																																
	1978																																
	1979																																
	1980																																
	1981																																
	1982																																
	1983																																
	1984																																



Table • Tableau • Tabla 49. (...)

Flag	Year	TRAW (...)								TROL					UNCL					Total		
		300-399	400-499	500-599	600-699	700-799	900-999	1000>	<50	50-99	100-149	150-199	200-299	unk	<50	50-99	100-149	150-199	200-299		900-999	
UK.Sta Helena (...)	1979													7								7
	1980													8								8
	1981													12								12
	1982													12								12
	1983													8								8
	1984													9								9
	1985													8								8
	1986													13								13
	1987													15								15
	1988													14								14
	1989													15								15
	1990													15								15
	1991													17								17
	1992													15								15
	1994													17								17
	1995													18								18
	1996													18								18
	1997													18								18
	2000													18								18
	2001													18								19
2002													12								12	
2006																					12	
2007																					12	
Uruguay	1981																				1	
	1982																				2	
	1983																				10	
	1984																				15	
	1985																				15	
	1986																				6	
	1987																				5	
	1988																				4	
	1989																				3	
	1990																				2	
	1991																				1	
	1992																				3	
	1993																				4	
	1994																				3	
	1995																				6	
	1996																				6	
	1997																				7	
	2000																				8	
	2002																				9	
	2003																				12	
2004																				12		
2005																				12		
2006																				12		
2007																				9		
Vanuatu	2006																				15	
Venezuela	1970																				0	
	1971																				0	
	1972																				0	
	1973																				16	
	1974																				15	
	1975																				0	
	1976																				0	
	1977																				0	
	1978																				0	
	1979																				0	
	1980																				0	
	1981																				0	
	1982																				63	
	1983																				45	
	1984																				84	

Table • Tableau • Tabla 49. (...)

Flag	Year	BB									GILL			HAND			HARP			LL																	
		unk	< 50	50-99	100-149	150-199	200-299	300-399	400-499	500-599	600-699	900-999	< 50	900-999	unk	< 50	50-99	< 50	50-99	200-299	< 50	50-99	100-149	150-199	200-299	300-399	400-499	500-599	600-699	700-799	800-899	900-999					
Venezuela (...)	1985	3		9		3															17				13			5									
	1986			17																		33															
	1987			17																		19															
	1988			18																		18															
	1989			16																		26															
	1990			17																		18															
	1991		5	3		7																19	4			1											
	1992		7	3		7																27				7											
	1993		8	3		8																24	7			1											
	1994		6	3		8																29	9														
	1995		5	3		8																33	10														
	1996		5	3		8																33	9														
	1997		3	3		6																33	7														
	1998		3	3		8																30	8														
	1999		3	2		8																26	6														
2000		2	12																		26	8															
2001			5		11																25	10															
2004						2	1	3	2												4	7		7		1											
Grand Total		20076	2757	977	345	1674	52	31	159	1	4	1	508	763	12263	459	7	880	2	3	15999	6259	254	156	13711	1465	257	1452	32	248	17	22					



Table • Tableau • Tabla 49. (...)

Flag	Year	TRAW (...)							TROL					UNCL					Total		
		300-399	400-499	500-599	600-699	700-799	900-999	1000>	<50	50-99	100-149	150-199	200-299	unk	<50	50-99	100-149	150-199		200-299	900-999
Venezuela (...)	1985																				68
	1986																				81
	1987																				69
	1988																				41
	1989																				52
	1990																				63
	1991																				56
	1992																				68
	1993																				67
	1994																				75
	1995																				73
	1996																				73
	1997																				67
	1998																				62
	1999																				55
	2000																				61
2001																				59	
2004																				35	
Grand Total		31	68	26	3	1	906	54	4354	8086	39	327	2	39010	4636	1192	16	4	14	366	164687