



INTERNATIONAL COMMISSION FOR THE
CONSERVATION OF ATLANTIC TUNAS

COMMISSION INTERNATIONALE POUR LA
CONSERVATION DES THONIDES DE L'ATLANTIQUE

COMISIÓN INTERNACIONAL PARA LA
CONSERVACIÓN DEL ATÚN ATLÁNTICO

STATISTICAL BULLETIN BULLETIN STATISTIQUE BOLETÍN ESTADÍSTICO

(1950-2005)

VOL. 36

September/Septembre/Septiembre 2007

INTRODUCTION

Since 2005, the ICCAT Statistical Bulletin has been published in a new format covering all the time series of the nominal catch data available in the Secretariat database. With this new edition, the Secretariat has tried to improve the presentation of information by including the complete data series (1950-2005), for tuna and tuna-like species and for sharks, as well as other information (vessels and tagging data).

The data related to fishing vessels included in section VI were obtained through the Secretariat statistical data request and may differ from the Compliance information stored in the data base on the Record of Vessels greater than 24 m.

The ICCAT tagging database was also reviewed and cleaned and, for the first time, Section V of this volume gives a summarized overview of the information maintained at the Secretariat. Further data processing verification will be needed, in collaboration with national scientists, to validate the entire tagging database.

The graphic presentations of the data have been improved to incorporate more detail in order to make the information clearer.

Some of the data used in this publication are subject to possible external revisions. Thus, it is recommended that potential users of this information consult the ICCAT web site (www.iccat.int) in order to verify the availability of more recent versions.

DATA SOURCES

The statistics in this publication represent the scientists' best estimates, according to the decision by the Standing Committee on Research and Statistics (SCRS). Therefore, they may not coincide exactly with the official statistics provided to the Secretariat by the Parties, Entities or Fishing Entities. Supplemental data are collected directly from the fleets at the landing ports by national scientists, or are estimated from trade data and the Statistical Document Program information. The statistics for some of the fleets with minor catches of tuna are collected through the Fishery Information, Data and Statistics Service (FIDI) of the Food and Agriculture Organization of the United Nations (FAO).

ATTENTION!

The data used to develop the fishing maps included in Section IV are from estimates made by the Secretariat to redistribute the nominal catches reported by large areas into 5°x5° rectangles and are based on the size sampling, the catch and effort data available, and the rules for substitution adopted by the SCRS over the past years.

All the information published in this volume was compiled by the ICCAT Secretariat.

EXPLANATORY NOTE

Units used:

All the information published is in round weight and metric tons.

Conversion factors:

Species	Area	Equation
Albacore & bigeye	Atlantic & Med.	$RWT = DWT \times 1.13$
Bluefin	Atlantic & Med.	$RWT = GWT \times 1.16$
Swordfish	Northwest Atlantic	$RWT = DWT \times 1.33$
Swordfish	Central-East Atlantic	$RWT = DWT \times 1.32$
Swordfish	Southwest Atlantic	$RWT = (GWT / 0.80)^{0.9852}$
Swordfish	Southeast Atlantic	$RWT = GWT \times 1.14$
Billfishes	Atlantic & Med.	$RWT = DWT \times 1.20$

RWT=round weight GWT=gilled and gutted DWT=dressed weight

Acronyms used:

- CP: ICCAT Contracting Party
- NCC: Cooperating non-Contracting Party, Entity or Fishing Entity
- NCO: Non-Contracting and non-Cooperating Party, Entity or Fishing Entities

In facilitating the synthesis of the information we have used the species groups and fishing gears defined below.

Major tuna species:

For statistical reasons this definition groups the following 9 major species:

- temperate tunas: albacore and bluefin
- tropical tunas: bigeye, yellowfin and skipjack
- billfishes: blue marlin, sailfish and white marlin
- swordfish

Major shark species:

This definition presently includes the following species:

- shortfin mako, mako sharks (*Isurus* spp.), blue shark (*Prionace glauca*) and porbeagle (*Lamna nasus*)

Major fishing gears:

The 4 groups of fishing gears are:

- LL: longline
- BB: baitboat
- PS: purse seine
- OTH: other fishing gears

Area unit:

- All: Atlantic + Mediterranean
- AT.E: East Atlantic
- AT.W: West Atlantic
- AT.S : South Atlantic
- AT.N: North Atlantic
- MED: Mediterranean
- UNCL: Unclassified

SECTION 1 GEOGRAPHIC BOUNDARIES OF THE STOCKS AND SUMMARY OF ICCAT CODES**1.1 Stock boundaries**

Figure 1	Geographic boundaries of the stocks of the major tuna species	3
----------	---	---

1.2 Summary of ICCAT codes

Table 1	Flag codes	4
Table 2	Species codes of tunas, tuna-like species and sharks	6
Table 3	Gear + codes and gear groups	8
Table 4	Area codes used in the TASK I statistics	9

SECTION 2 TABLES OF CATCH STATISTICS (1950-2005)**2.1 Total catches of tunas (Atlantic + Mediterranean)**

Table 5	Total catch of tunas by flag and year (ATL + MED)	14
Table 6	Total catch of tunas by species and year (ATL + MED)	18
Table 7	Total catch of tunas by gear and year (ATL + MED)	19

2.2 Total catches of tunas (Atlantic)

Table 8	Total catch of tunas by flag and year (ATL)	22
Table 9	Total catch of tunas by species and year (ATL)	26
Table 10	Total catch of tunas by gear and year (ATL)	27

2.3 Total catches of tunas (Mediterranean)

Table 11	Total catch of tunas by flag and year (MED)	30
Table 12	Total catch of tunas by species and year (MED)	32
Table 13	Total catch of tunas by gear and year (MED)	33

2.4 Total catches of tunas (Atlantic and Mediterranean) for the major species

Table 14	Total catch of major tunas, by species, area and year	36
Table 15	Total catch of ALB (<i>Thunnus alalunga</i>) by area, gear group and year	37
Table 16	Total catch of BFT (<i>Thunnus thynnus</i>) by area, gear group and year	38
Table 17	Total catch of BET (<i>Thunnus obesus</i>) by area, gear group and year	39
Table 18	Total catch of SKJ (<i>Katsuwonus pelamis</i>) by area, gear group and year	40
Table 19	Total catch of YFT (<i>Thunnus albacares</i>) by area, gear group and year	41
Table 20	Total catch of BUM (<i>Makaira nigricans</i>) by area, gear group and year	42
Table 21	Total catch of SAI (<i>Istiophorus albicans</i>) by area, gear group and year	43
Table 22	Total catch of WHM (<i>Tetrapturus albidus</i>) by area, gear group and year	44
Table 23	Total catch of SWO (<i>Xiphias gladius</i>) by area, gear group and year	45

2.5 Total catches of tunas (Atlantic and Mediterranean) by species, flag and year

Table 24	Total catch of ALB (<i>Thunnus alalunga</i>) by flag and year	48
Table 25	Total catch of BET (<i>Thunnus obesus</i>) by flag and year	50
Table 26	Total catch of BFT (<i>Thunnus thynnus</i>) by flag and year	52
Table 27	Total catch of BUM (<i>Makaira nigricans</i>) by flag and year	54
Table 28	Total catch of SAI (<i>Istiophorus albicans</i>) by flag and year	56
Table 29	Total catch of SBF (<i>Thunnus maccoyii</i>) by flag and year	58
Table 30	Total catch of SKJ (<i>Katsuwonus pelamis</i>) by flag and year	59
Table 31	Total catch of SWO (<i>Xiphias gladius</i>) by flag and year	61
Table 32	Total catch of WHM (<i>Tetrapturus albidus</i>) by flag and year	65
Table 33	Total catch of YFT (<i>Thunnus albacares</i>) by flag and year	67
Table 34	Total catch of other tunas by flag and year	71

2.6 Total catches of sharks for the major species

Table 35	Total catch of BSH (<i>Prionace glauca</i>) by flag and year	76
Table 36	Total catch of POR (<i>Lamna nasus</i>) by flag and year	77
Table 37	Total catch of SMA (<i>Isurus oxyrinchus</i>) and unspecified mako (MAK: <i>Isurus</i> spp.) by flag and year	78
Table 38	Total catch of major sharks by gear group and year	79

3.1 Total cumulative catches by area for the 9 major species		
Figure 2	Cumulative catch of major tunas and other tunas (ATL + MED)	83
Figure 3	Cumulative catch of major tunas and other tunas (ATL)	83
Figure 4	Cumulative catch of major tunas and other tunas (MED)	83
3.2 Total catches by gear group		
Figure 5	Cumulative catch of all tunas by major gear (ATL + MED)	84
Figure 6	Cumulative catch of all tunas by major gear (ATL)	84
Figure 7	Cumulative catch of all tunas by major gear (MED)	84
3.3 Total detailed catches by area for the major species		
Figure 8	Cumulative catch of temperate tunas (ALB, BFT), tropical tunas (BET, SKJ, YFT) and SWO, in ATL+MED	85
Figure 9	Cumulative catch of billfishes (BUM, SAI, WHM, BIL) in ATL+MED	85
3.4 Total longline catches for the major species		
Figure 10	Cumulative longline catch of ALB, BFT, BET, YFT and SWO (ATL + MED)	86
Figure 11	Relative distribution of the longline catch of ALB, BFT, BET, YFT and SWO (ATL + MED)	86
3.5 Total baitboat catches for the major target species		
Figure 12	Cumulative baitboat catches of ALB, BFT, BET, SKJ and YFT (ATL + MED)	87
Figure 13	Relative distribution of baitboat catches of ALB, BFT, BET, SKJ and YFT (ATL + MED)	87
3.6 Total purse seine catches for the major target species		
Figure 14	Cumulative purse seine catches of ALB, BFT, BET, SKJ and YFT (ATL + MED)	88
Figure 15	Relative distribution of purse seine catches of ALB, BFT, BET, SKJ and YFT (ATL + MED)	88
3.7 Total billfish catch by longliners and other gear		
Figure 16	Cumulative longline catches of BUM, SAI and WHM (ATL + MED)	89
Figure 17	Cumulative "other gears" catch of BUM, SAI and WHM (ATL + MED)	89
3.8 Total catches by areas and gear groups		
<i>a) ALB (<i>Thunnus alalunga</i>)</i>		
Figure 18	Cumulative ALB catch by area	92
Figure 19	Cumulative ALB catch by major gear	92
Figure 20	Relative ALB catch distribution by major gear	92
<i>b) BFT (<i>Thunnus thynnus</i>)</i>		
Figure 21	Cumulative BFT catch by area	93
Figure 22	Cumulative BFT catch by major gear	93
Figure 23	Relative BFT catch distribution by major gear	93
<i>c) BET (<i>Thunnus obesus</i>)</i>		
Figure 24	Cumulative BET catch	94
Figure 25	Cumulative BET catch by major gear	94
Figure 26	Relative BET catch distribution by major gear	94
<i>d) SKJ (<i>Katsuwonus pelamis</i>)</i>		
Figure 27	Cumulative SKJ catch by area	95
Figure 28	Cumulative SKJ catch by major gear	95
Figure 29	Relative SKJ catch distribution by major gear	95
<i>e) YFT (<i>Thunnus albacares</i>)</i>		
Figure 30	Cumulative YFT catch	96
Figure 31	Cumulative YFT catch by major gear	96
Figure 32	Relative YFT catch distribution by major gear	96
<i>f) BUM (<i>Makaira nigricans</i>)</i>		
Figure 33	Cumulative BUM catch by area	97
Figure 34	Cumulative BUM catch by major gear	97
Figure 35	Relative BUM catch distribution by major gear	97
<i>g) SAI (<i>Istiophorus albicans</i>)</i>		
Figure 36	Cumulative SAI catch by area	98
Figure 37	Cumulative SAI catch by major gear	98
Figure 38	Relative SAI catch distribution by major gear	98
<i>h) WHM (<i>Tetrapturus albidus</i>)</i>		
Figure 39	Cumulative WHM catch by area	99
Figure 40	Cumulative WHM catch by major gear	99
Figure 41	Relative WHM catch distribution by major gear	99

i) SWO (<i>Xiphias gladius</i>)		
Figure 42	Cumulative SWO catch by area	100
Figure 43	Cumulative SWO catch by major gear	100
Figure 44	Relative SWO catch distribution by major gear	100

3.9 Total catches by major fleets

Figure 45	Cumulative ALB catch by major fleets	103
Figure 46	Cumulative BET catch by major fleets	103
Figure 47	Cumulative BFT catch by major fleets	104
Figure 48	Cumulative BUM catch by major fleets	104
Figure 49	Cumulative SAI catch by major fleets	105
Figure 50	Cumulative SBF catch by major fleets	105
Figure 51	Cumulative SKJ catch by major fleets	106
Figure 52	Cumulative SPF catch by major fleets	106
Figure 53	Cumulative SWO catch by major fleets	107
Figure 54	Cumulative WHM catch by major fleets	107
Figure 55	Cumulative YFT catch by major fleets	108
Figure 56	Cumulative Other Tunas catch by major fleets	108

SECTION 4 GEOGRAPHICAL DISTRIBUTION OF HISTORICAL CATCHES OF THE MAJOR TUNA AND TUNA-LIKE SPECIES BY DECADE, SPECIES AND GEAR GROUP

4.1 Geographical distribution of albacore catches (ALB, *Thunnus alalunga*)

Figures 57[a-d]	Geographical distribution of ALB catch by major gears, for the entire 1950-2005 period	111
Figures 58[a-f]	Geographical distribution of ALB catch by major gears and decade	112

4.2 Geographical distribution of bluefin catches (BFT, *Thunnus thynnus*)

Figures 59[a-d]	Geographical distribution of BFT catch by major gears, for all period 1950-2005	113
Figures 60[a-f]	Geographical distribution of BFT catch by major gears and decade	114

4.3 Geographical distribution of bigeye catches (BET, *Thunnus obesus*)

Figures 61[a-d]	Geographical distribution of BET catch by major gears, for the entire 1950-2005 period	115
Figures 62[a-f]	Geographical distribution of BET catch by major gears and decade	116

4.4 Geographical distribution of skipjack catches (SKJ, *Katsuwonus pelamis*)

Figures 63[a-d]	Geographical distribution of SKJ catch by major gears, for the entire 1950-2005 period	117
Figures 64[a-f]	Geographical distribution of SKJ catch by major gears and decade	118

4.5 Geographical distribution of yellowfin catches (YFT, *Thunnus albacares*)

Figures 65[a-d]	Geographical distribution of YFT catch by major gears, for the entire 1950-2005 period	119
Figures 66[a-f]	Geographical distribution of YFT catch by major gears and decade	120

4.6 Geographical distribution of blue marlin catch (BUM, *Makaira nigricans*)

Figures 67[a-b]	Geographical distribution of BUM catch by major gears, for the entire 1950-2005 period	121
Figures 68[a-f]	Geographical distribution of BUM catch by major gears and decade	122

4.7 Geographical distribution of sailfish catch (SAI, *Istiophorus albicans*)

Figures 69[a-b]	Geographical distribution of SAI catch by major gears, for the entire 1950-2005 period	123
Figures 70[a-f]	Geographical distribution of SAI catch by major gears and decade	124

4.8 Geographical distribution of white marlin catches (WHM, *Tetrapturus albidus*)

Figures 71[a-b]	Geographical distribution of WHM catch by major gears, for the entire 1950-2005 period	125
Figures 72[a-f]	Geographical distribution of WHM catch by major gears and decade	126

4.9 Geographical distribution of swordfish catch (SWO, *Xiphias gladius*)

Figures 73[a-b]	Geographical distribution of SWO catch by major gears, for the entire 1950-2005 period	127
Figures 74[a-f]	Geographical distribution of SWO catch by major gears and decade	128

SECTION 5 SUMMARY OF TAG RELEASES AND RECOVERIES

5.1 Total releases and recoveries of major tunas

Table 39	Total releases and recoveries (ALB, <i>Thunnus alalunga</i>)	132
Figures 75[a-c]	Location of releases and recoveries (ALB, <i>Thunnus alalunga</i>)	133

Table 40 Total releases and recoveries (BET, <i>Thunnus obesus</i>)	134
Figures 76[a-c] Location of releases and recoveries (BET, <i>Thunnus obesus</i>)	135
Table 41 Total releases and recoveries (BFT, <i>Thunnus thynnus</i>)	136
Figures 77[a-c] Location of releases and recoveries (BFT, <i>Thunnus thynnus</i>)	137
Table 42 Total releases and recoveries (BUM, <i>Makaira nigricans</i>)	138
Figures 78[a-c] Location of releases and recoveries (BUM, <i>Makaira nigricans</i>)	139
Table 43 Total releases and recoveries (SAI, <i>Istiophorus albicans</i>)	140
Figures 79[a-c] Location of releases and recoveries (SAI, <i>Istiophorus albicans</i>)	141
Table 44 Total releases and recoveries (SKJ, <i>Katsuwonus pelamis</i>)	142
Figures 80[a-c] Location of releases and recoveries (SKJ, <i>Katsuwonus pelamis</i>)	143
Table 45 Total releases and recoveries (SWO, <i>Xiphias gladius</i>)	144
Figures 81[a-c] Location of releases and recoveries (SWO, <i>Xiphias gladius</i>)	145
Table 46 Total releases and recoveries (WHM, <i>Tetrapturus albidus</i>)	146
Figures 82[a-c] Location of releases and recoveries (WHM, <i>Tetrapturus albidus</i>)	147
Table 47 Total releases and recoveries (YFT, <i>Thunnus albacares</i>)	148
Figures 83[a-c] Location of releases and recoveries (YFT, <i>Thunnus albacares</i>)	149

SECTION 6 ➡ TABLE OF FISHING VESSELS BY SIZE, FLEET AND YEAR (1950-2005)

Table 48	Total number of fishing vessels reported, by vessel type and size classes (GRT), between 1950 and 2005	153
Table 49	Total number of fishing vessels reported, by flag, vessel type and size classes (GRT), between 1950 and 2005	154

INTRODUCTION

Depuis 2005, le Bulletin statistique ICCAT est publié dans un nouveau format couvrant la totalité des séries temporelles de données de prises nominales disponibles dans la base de données du Secrétariat. Avec cette nouvelle édition, le Secrétariat a tenté d'améliorer la présentation des informations en y incorporant la totalité des séries de données (1950-2005) pour les thonidés et espèces apparentées, les requins ainsi que d'autres informations (navires et données de marquage).

Les données relatives aux navires de pêche, incluses à la section VI, ont été obtenues par le biais des demandes de données statistiques, formulées par le Secrétariat, et pourraient différer de l'information sur l'application, archivée dans la base de données de Registre des navires de plus de 24 mètres.

La base de données de marquage du Secrétariat a également été révisée et nettoyée et, pour la première fois, la Section V du présent volume donne un aperçu résumé de l'information maintenue au Secrétariat. Une nouvelle vérification du traitement des données sera nécessaire, en collaboration avec les scientifiques nationaux, en vue de valider la totalité de la base de données de marquage.

Les présentations graphiques des données ont été améliorées afin d'inclure plus de détails pour faciliter la lisibilité de l'information.

Certaines données utilisées dans cette publication sont sujettes à d'éventuelles révisions externes. Il est donc recommandé aux potentiels utilisateurs de ces informations de consulter la page web de l'ICCAT (www.iccat.int) pour vérifier la disponibilité de versions plus récentes.

SOURCE DES DONNÉES

Les statistiques qui figurent dans cette publication représentent les meilleures estimations des scientifiques, conformément à une décision du Comité Permanent pour la Recherche et les Statistiques (SCRS). Elles pourraient ne pas coïncider exactement avec les statistiques officielles fournies au Secrétariat par les Parties, Entités et Entités de pêche. Des données supplémentaires sont recueillies directement par des scientifiques nationaux auprès des flottilles dans les ports de débarquement, ou sont estimées à partir des données commerciales et des informations des Programmes de Documents Statistiques. Les statistiques de certaines flottilles effectuant des prises minimales de thonidés sont recueillies par le biais de l'Unité de l'Information des données et des Statistiques sur les Pêches (FIDI) de l'Organisation des Nations Unies pour l'Alimentation et l'Agriculture (FAO).

ATTENTION !

Les données qui ont servi à l'élaboration des cartes de pêche qui figurent à la section IV proviennent des estimations effectuées par le Secrétariat pour redistribuer les prises nominales déclarées par grandes zones en rectangles de 5°x5°, en se basant sur l'échantillonnage de taille, les données de prise et d'effort disponibles et les règles de substitutions adoptées par le SCRS au cours de ces dernières années.

Toute l'information publiée dans le présent volume a été compilée par le Secrétariat de l'ICCAT.

NOTE EXPLICATIVE

Unités utilisées:

La totalité des informations publiées est en poids vif et en tonne métrique.

Facteurs de conversion :

Espèces	Zone	Equation
Albacore & Thon Obèse	Atlantique & Médit.	$RWT = DWT \times 1.13$
Thon rouge	Atlantique & Médit.	$RWT = GWT \times 1.16$
Espadon	Atlantique Nord-Ouest	$RWT = DWT \times 1.33$
Espadon	Atlantique Centre Est	$RWT = DWT \times 1.32$
Espadon	Atlantique Sud-Ouest	$RWT = (GWT / 0.80)^{0.9852}$
Espadon	Atlantique Sud-Est	$RWT = GWT \times 1.14$
Istiophoridés	Atlantique & Médit.	$RWT = DWT \times 1.20$

RWT=poids vif.

GWT=poids éviscéré

DWT=poids manipulé

Sigles utilisés :

- CP : Partie contractante de l'ICCAT
- NCC : Partie, Entité ou Entité de pêche non-contractante coopérante.
- NCO : Partie, Entité ou Entité de pêche non-contractante et non coopérante

Pour faciliter la synthèse des informations, nous avons eu recours à des agrégations d'espèces et d'engins de pêche définies ci-dessous.

Thons Principaux :

Pour des raisons statistiques, cette définition regroupe les 9 principales espèces ci-après:

- thons tempérés: germon et thon rouge
- thons tropicaux: thon obèse, albacore et listao
- istiophoridés: makaire bleu, voilier et makaire blanc
- espadon

Principaux requins:

Cette définition regroupe pour le moment les espèces suivantes:

- taupe bleue, requins mako (*isurus spp*), peau bleue et requin taupe commun

Principaux engins de pêche :

Les 4 groupes d'engins de pêche sont :

- LL: palangre
- BB: canneurs
- PS: senneurs
- OTH: autres engins de pêche

Unité de zone

- All: Atlantique + Méditerranée
- AT.E: Atlantique Est
- AT.W: Atlantique Ouest
- AT.S: Atlantique Sud
- AT.N : Atlantique Nord
- MED: Méditerranée
- UNC: Non classifiée

SECTION 1 ➔ DÉLIMITATIONS GÉOGRAPHIQUES DES STOCKS ET RÉSUMÉ DES CODES ICCAT**1.1 Délimitations des stocks**

Figure 1	Délimitations géographiques des stocks des principales espèces de thonidés.....	3
----------	---	---

1.2 Résumé des codes ICCAT

Tableau 1	Codes des pavillons.....	4
Tableau 2	Codes des espèces de thonidés, d'espèces apparentées et des requins	6
Tableau 3	Codes des engins et des groupes d'engins.....	8
Tableau 4	Codes des zones utilisés dans les statistiques de TÂCHE-I	9

SECTION 2 ➔ TABLEAUX DES STATISTIQUES DE CAPTURES (1950-2005)**2.1 Total des captures de thonidés (Atlantique +Méditerranée)**

Tableau 5	Prise totale de thonidés par pavillon et année (ATL + MED)	14
Tableau 6	Prise totale de thonidés par espèce et année (ATL + MED)	18
Tableau 7	Prise totale de thonidés par engin et année (ATL + MED)	19

2.2 Total des captures de thonidés (Atlantique)

Tableau 8	Prise totale de thonidés par pavillon et année (ATL)	22
Tableau 9	Prise totale de thonidés par espèce et année (ATL).....	26
Tableau 10	Prise totale de thonidés par engin et année (ATL).....	27

2.3 Total des captures de thonidés (Méditerranée)

Tableau 11	Prise totale de thonidés par pavillon et année (MED)	30
Tableau 12	Prise totale de thonidés par espèce et année (MED).....	32
Tableau 13	Prise totale de thonidés par engin et année (MED).....	33

2.4 Total des captures de thonidés (Atlantique+Méditerranée) pour les espèces principales

Tableau 14	Prise totale de thonidés principaux, par espèce, zone et année.....	36
Tableau 15	Prise totale de ALB (<i>Thunnus alalunga</i>) par zone, groupe d'engins et année	37
Tableau 16	Prise totale de BFT (<i>Thunnus thynnus</i>) par zone, groupe d'engins et année	38
Tableau 17	Prise totale de BET (<i>Thunnus obesus</i>) par zone, groupe d'engins et année	39
Tableau 18	Prise totale de SKJ (<i>Katsuwonus pelamis</i>) par zone, groupe d'engins et année	40
Tableau 19	Prise totale de YFT (<i>Thunnus albacares</i>) par zone, groupe d'engins et année	41
Tableau 20	Prise totale de BUM (<i>Makaira nigricans</i>) par zone, groupe d'engins et année	42
Tableau 21	Prise totale de SAI (<i>Istiophorus albicans</i>) par zone, groupe d'engins et année	43
Tableau 22	Prise totale de WHM (<i>Tetrapturus albidus</i>) par zone, groupe d'engins et année	44
Tableau 23	Prise totale de SWO (<i>Xiphias gladius</i>) par zone, groupe d'engins et année	45

2.5 Total des captures de thonidés par espèce, pavillon et année

Tableau 24	Prise totale de ALB (<i>Thunnus alalunga</i>) par pavillon et année	48
Tableau 25	Prise totale de BET (<i>Thunnus obesus</i>) par pavillon et année.....	50
Tableau 26	Prise totale de BFT (<i>Thunnus thynnus</i>) par pavillon et année.....	52
Tableau 27	Prise totale de BUM (<i>Makaira nigricans</i>) par pavillon et année	54
Tableau 28	Prise totale de SAI (<i>Istiophorus albicans</i>) par pavillon et année	56
Tableau 29	Prise totale de SBF (<i>Thunnus maccoyii</i>) par pavillon et année.....	58
Tableau 30	Prise totale de SKJ (<i>Katsuwonus pelamis</i>) par pavillon et année.....	59
Tableau 31	Prise totale de SWO (<i>Xiphias gladius</i>) par pavillon et année.....	61
Tableau 32	Prise totale de WHM (<i>Tetrapturus albidus</i>) par pavillon et année	65
Tableau 33	Prise totale de YFT (<i>Thunnus albacares</i>) par pavillon et année	67
Tableau 34	Prise totale de autres thonidés par pavillon et année.....	71

2.6 Total des captures de requins pour les espèces principales

Tableau 35	Prise totale de BSH (<i>Prionace glauca</i>) par pavillon et année	76
Tableau 36	Prise totale de POR (<i>Lamna nasus</i>) par pavillon et année	77
Tableau 37	Prise totale de SMA (<i>Isurus oxyrinchus</i>) et mako non spécifié (MAK: <i>Isurus</i> spp.) par pavillon et année	78
Tableau 38	Prise totale de requins principaux par groupe d'engins et année	79

3.1 Total des captures par zone pour les 9 principales espèces cumulées		
Figure 2	Prise cumulative de thonidés principaux et autres thonidés (ATL + MED)	83
Figure 3	Prise cumulative de thonidés principaux et autres thonidés (ATL)	83
Figure 4	Prise cumulative de thonidés principaux et autres thonidés (MED)	83
3.2 Total des captures par groupe d'engins		
Figure 5	Prise cumulative de tous les thonidés par engin principal (ATL + MED)	84
Figure 6	Prise cumulative de tous les thonidés par engin principal (ATL)	84
Figure 7	Prise cumulative de tous les thonidés par engin principal (MED)	84
3.3 Total des captures par zone pour les principales espèces détaillées		
Figure 8	Prise cumulative de thonidés tempérés (ALB, BFT), thonidés tropicaux (BET, SKJ, YFT) et SWO, dans ATL+MED	85
Figure 9	Prise cumulative d'istiophoridés (BUM, SAI, WHM, BIL) dans ATL+MED	85
3.4 Total des captures palangrières pour les principales espèces		
Figure 10	Prise cumulative palangrière de ALB, BFT, BET, YFT et SWO (ATL + MED)	86
Figure 11	Distribution relative de la prise palangrière de ALB, BFT, BET, YFT et SWO (ATL + MED)	86
3.5 Total des captures des canneurs pour les principales espèces ciblées		
Figure 12	Prise cumulative des canneurs de ALB, BFT, BET, SKJ et YFT (ATL + MED)	87
Figure 13	Distribution relative de la prise des canneurs de ALB, BFT, BET, SKJ et YFT (ATL + MED)	87
3.6 Total des captures des senneurs pour les principales espèces ciblées		
Figure 14	Prise cumulative des senneurs de ALB, BFT, BET, SKJ et YFT (ATL + MED)	88
Figure 15	Distribution relative de la prise des senneurs de ALB, BFT, BET, SKJ et YFT (ATL + MED)	88
3.7 Total des captures palangrières et autres engins pour les istiophoridés		
Figure 16	Prise cumulative à la palangre de BUM, SAI et WHM (ATL + MED)	89
Figure 17	Prise cumulative avec d'« autres engins » de BUM, SAI et WHM (ATL + MED)	89
3.8 Total des captures par zone et groupe d'engins		
a) ALB (<i>Thunnus alalunga</i>)		
Figure 18	Prise cumulative de ALB par zone	92
Figure 19	Prise cumulative de ALB par engin principal	92
Figure 20	Distribution relative de la prise de ALB par engin principal	92
b) BFT (<i>Thunnus thynnus</i>)		
Figure 21	Prise cumulative de BFT par zone	93
Figure 22	Prise cumulative de BFT par engin principal	93
Figure 23	Distribution relative de la prise de BFT par engin principal	93
c) BET (<i>Thunnus obesus</i>)		
Figure 24	Prise cumulative de BET	94
Figure 25	Prise cumulative de BET par engin principal	94
Figure 26	Distribution relative de la prise de BET par engin principal	94
d) SKJ (<i>Katsuwonus pelamis</i>)		
Figure 27	Prise cumulative de SKJ par zone	95
Figure 28	Prise cumulative de SKJ par engin principal	95
Figure 29	Distribution relative de la prise de SKJ par engin principal	95
e) YFT (<i>Thunnus albacares</i>)		
Figure 30	Prise cumulative de YFT	96
Figure 31	Prise cumulative de YFT par engin principal	96
Figure 32	Distribution relative de la prise de YFT par engin principal	96
f) BUM (<i>Makaira nigricans</i>)		
Figure 33	Prise cumulative de BUM par zone	97
Figure 34	Prise cumulative de BUM par engin principal	97
Figure 35	Distribution relative de la prise de BUM par engin principal	97
g) SAI (<i>Istiophorus albicans</i>)		
Figure 36	Prise cumulative de SAI par zone	98
Figure 37	Prise cumulative de SAI par engin principal	98
Figure 38	Distribution relative de la prise de SAI par engin principal	98

h) WHM (<i>Tetrapturus albidus</i>)		
Figure 39	Prise cumulative de WHM par zone	99
Figure 40	Prise cumulative de WHM par engin principal	99
Figure 41	Distribution relative de la prise de WHM par engin principal	99
i) SWO (<i>Xiphias gladius</i>)		
Figure 42	Prise cumulative de SWO par zone	100
Figure 43	Prise cumulative de SWO par engin principal	100
Figure 44	Distribution relative de la prise de SWO par engin principal	100

3.9 Total des captures par flottille principale

Figure 45	Prise cumulative de ALB par flottille principale	103
Figure 46	Prise cumulative de BET par flottille principale	103
Figure 47	Prise cumulative de BFT par flottille principale	104
Figure 48	Prise cumulative de BUM par flottille principale	104
Figure 49	Prise cumulative de SAI par flottille principale	105
Figure 50	Prise cumulative de SBF par flottille principale	105
Figure 51	Prise cumulative de SKJ par flottille principale	106
Figure 52	Prise cumulative de SPF par flottille principale	106
Figure 53	Prise cumulative de SWO par flottille principale	107
Figure 54	Prise cumulative de WHM par flottille principale	107
Figure 55	Prise cumulative de YFT par flottille principale	108
Figure 56	Prise cumulative de autres thonidés par flottille principale	108

SECTION 4 DISTRIBUTION GÉOGRAPHIQUE DES CAPTURES DES PRINCIPALES ESPÈCES DE THONIDÉS ET ESPÈCES VOISINES PAR DÉCENNIE, ESPÈCE ET GROUPE D'ENGINS

4.1 Distribution géographique des captures de germon (ALB, *Thunnus alalunga*)

Figures 57[a-d]	Distribution géographique de la prise de ALB par engins principaux, pour toutes les périodes 1950-2005	111
Figures 58[a-f]	Distribution géographique de la prise de ALB par engins principaux et décennie	112

4.2 Distribution géographique des captures de thon rouge (BFT, *Thunnus thynnus*)

Figures 59[a-d]	Distribution géographique de la prise de BFT par engins principaux, pour toutes les périodes 1950-2005	113
Figures 60[a-f]	Distribution géographique de la prise de BFT par engins principaux et décennie	114

4.3 Distribution géographique des captures de thon obèse (BET, *Thunnus obesus*)

Figures 61[a-d]	Distribution géographique de la prise de BET par engins principaux, pour toutes les périodes 1950-2005	115
Figures 62[a-f]	Distribution géographique de la prise de BET par engins principaux et décennie	116

4.4 Distribution géographique des captures de listao (SKJ, *Katsuwonus pelamis*)

Figures 63[a-d]	Distribution géographique de la prise de SKJ par engins principaux, pour toutes les périodes 1950-2005	117
Figures 64[a-f]	Distribution géographique de la prise de SKJ par engins principaux et décennie	118

4.5 Distribution géographique des captures d'albacore (YFT, *Thunnus albacares*)

Figures 65[a-d]	Distribution géographique de la prise de YFT par engins principaux, pour toutes les périodes 1950-2005	119
Figures 66[a-f]	Distribution géographique de la prise de YFT par engins principaux et décennie	120

4.6 Distribution géographique des captures de makaire bleu (BUM, *Makaira nigricans*)

Figures 67[a-b]	Distribution géographique de la prise de BUM par engins principaux, pour toutes les périodes 1950-2005	121
Figures 68[a-f]	Distribution géographique de la prise de BUM par engins principaux et décennie	122

4.7 Distribution géographique des captures de voilier (SAI, *Istiophorus albicans*)

Figures 69[a-b]	Distribution géographique de la prise de SAI par engins principaux, pour toutes les périodes 1950-2005	123
Figures 70[a-f]	Distribution géographique de la prise de SAI par engins principaux et décennie	124

4.8 Distribution géographique des captures de makaire blanc (WHM, *Tetrapturus albidus*)

Figures 71[a-b]	Distribution géographique de la prise de WHM par engins principaux, pour toutes les périodes 1950-2005	125
Figures 72[a-f]	Distribution géographique de la prise de WHM par engins principaux et décennie	126

4.9 Distribution géographique des captures d'espadon (SWO, *Xiphias gladius*)

Figures 73[a-b] Distribution géographique de la prise de SWO par engins principaux, pour toutes les périodes 1950-2005.....	127
Figures 74[a-f] Distribution géographique de la prise de SWO par engins principaux et décennie	128

SECTION 5 ➔ RESUME DES MARQUAGES ET DES RECAPTURE

5.1 Recapitulatif des marquages et des recaptures des principales espèces de thonidés

Tableau 39 Total marquages et recaptures (ALB, <i>Thunnus alalunga</i>)	132
Figures 75[a-c] Zone de marquage et recapture (ALB, <i>Thunnus alalunga</i>).....	133
Tableau 40 Total marquages et recaptures (BET, <i>Thunnus obesus</i>)	134
Figures 76[a-c] Zone de marquage et recapture (BET, <i>Thunnus obesus</i>).....	135
Tableau 41 Total marquages et recaptures (BFT, <i>Thunnus thynnus</i>)	136
Figures 77[a-c] Zone de marquage et recapture (BFT, <i>Thunnus thynnus</i>)	137
Tableau 42 Total marquages et recaptures (BUM, <i>Makaira nigricans</i>)	138
Figures 78[a-c] Zone de marquage et recapture (BUM, <i>Makaira nigricans</i>)	139
Tableau 43 Total marquages et recaptures (SAI, <i>Istiophorus albicans</i>)	140
Figures 79[a-c] Zone de marquage et recapture (SAI, <i>Istiophorus albicans</i>)	141
Tableau 44 Total marquages et recaptures (SKJ, <i>Katsuwonus pelamis</i>)	142
Figures 80[a-c] Zone de marquage et recapture (SKJ, <i>Katsuwonus pelamis</i>).....	143
Tableau 45 Total marquages et recaptures (SWO, <i>Xiphias gladius</i>)	144
Figures 81[a-c] Zone de marquage et recapture (SWO, <i>Xiphias gladius</i>).....	145
Tableau 46 Total marquages et recaptures (WHM, <i>Tetrapturus albidus</i>)	146
Figures 82[a-c] Zone de marquage et recapture (WHM, <i>Tetrapturus albidus</i>)	147
Tableau 47 Total marquages et recaptures (YFT, <i>Thunnus albacares</i>)	148
Figures 83[a-c] Zone de marquage et recapture (YFT, <i>Thunnus albacares</i>)	149

SECTION 6 ➔ TABLEAU DES BATEAUX DE PÊCHE PAR TAILLE, FLOTILLE ET ANNÉE (1950-2005)

Tableau 48	Nombre total de navires de pêche déclarés, par type de navire et classes de taille (TJB), entre 1950 et 2005	153
Tableau 49	Nombre total de navires de pêche déclarés, par pavillon, type de navire et classes de taille (TJB), entre 1950 et 2005	154

INTRODUCCIÓN

Desde 2005, el Boletín Estadístico de ICCAT se ha publicado con un nuevo formato que abarca todas las series temporales de datos de captura nominal disponibles en la base de datos de la Secretaría. Con esta nueva edición, la Secretaría intenta mejorar la presentación de la información incorporando la totalidad de las series de datos (1950-2005) tanto para los túnidos y especies afines como para los tiburones, así como otra información (buques y datos de marcado).

Los datos relacionados con los buques de pesca incluidos en la Sección VI se obtuvieron a través de la solicitud de datos estadísticos que realiza la Secretaría, y podrían ser diferentes de la información sobre cumplimiento almacenada en la base de datos en el Registro de buques de más de 24 m.

También se ha revisado y limpiado la base de datos de marcado de ICCAT y, por primera vez, la Sección V de este volumen proporciona una visión general resumida de la información existente en la Secretaría. Es necesario llevar a cabo más verificaciones del procesamiento de datos, en colaboración con los científicos nacionales, para validar toda la base de datos de marcado.

Se han mejorado las representaciones gráficas de los datos, presentándolos de forma más detallada para que la información resulte más clara.

Algunos datos utilizados en esta publicación están sujetos a posibles revisiones externas. Por tanto, se recomienda a los potenciales usuarios de esta información que consulten la página web de ICCAT (www.iccat.int) para comprobar la disponibilidad de versiones más recientes.

FUENTES DE DATOS

Las estadísticas incluidas en esta publicación representan las mejores estimaciones científicas, de conformidad con una decisión del Comité Permanente de Investigación y Estadísticas (SCRS). En algunos casos pueden no coincidir exactamente con las estadísticas oficiales presentadas a la Secretaría por las Partes, Entidades o Entidades pesqueras. Los científicos nacionales recopilan datos adicionales directamente de las flotas en los puertos de desembarque o éstos se estiman a partir de datos comerciales y de la información de los programas de documento estadístico. Las estadísticas de algunas flotas que efectúan capturas mínimas de túnidos se recopilan a través de la Dependencia de Información, Datos y Estadísticas de Pesca (FIDI) de la Organización de las Naciones Unidas para la Agricultura y la Alimentación (FAO)

ATENCIÓN

Los datos utilizados en la elaboración de los mapas de pesca que figuran en la Sección IV provienen de las estimaciones efectuadas por la Secretaría para redistribuir las capturas nominales, comunicadas por grandes áreas, en rectángulos de 5°x5°, y se basan en el muestreo de tallas, en los datos de captura y esfuerzo disponibles y en las normas de sustitución adoptadas por el SCRS en los últimos años.

Toda la información publicada en este volumen ha sido recogida por la Secretaría de ICCAT.

NOTA EXPLICATIVA

Unidades utilizadas:

Toda la información publicada está expresada en peso en vivo y en toneladas métricas.

Factores de conversión:

Especies	Zona	Ecuación
Rabil y patudo	Atlántico & Mediterráneo.	$RWT = DWT \times 1.13$
Atún rojo	Atlántico & Mediterráneo	$RWT = GWT \times 1.16$
Pez espada	Atlántico noroeste	$RWT = DWT \times 1.33$
Pez espada	Atlántico centro-oeste	$RWT = DWT \times 1.32$
Pez espada	Atlántico sur-oeste	$RWT = (GWT/0.80)^{0.9852}$
Pez espada	Atlántico sureste	$RWT = GWT \times 1.14$
Marlines	Atlántico & Mediterráneo	$RWT = DWT \times 1.20$

RWT=peso en vivo. GWT=peso eviscerado y sin agallas DWT= peso canal

Siglas utilizadas:

- CP: arte contratante de ICCAT
- NCC: arte, Entidad o Entidad pesquera no contratante colaboradora
- NCO: arte, Entidad o Entidad pesquera no contratante no colaboradora

Para facilitar la síntesis de la información hemos recurrido a las agregaciones de especies y artes de pesca que se definen a continuación:

Túidos principales:

Por razones estadísticas este término engloba las siguientes nueve especies principales:

- túidos de aguas templadas: atún blanco y atún rojo
- túidos tropicales: patudo, rabil y listado
- marlines: aguja azul, pez vela y aguja blanca
- pez espada

Principales tiburones:

Por el momento, este término engloba las siguientes especies:

- Marrajo dientuso, tiburones mako (*Isurus spp*), tintorera y marrajo sardinero

Principales artes de pesca:

Los 4 grupos de artes de pesca son:

- LL: palangre
- BB: cebo vivo
- PS: cerco
- OTH : otros artes de pesca

Unidad de zona:

- All : Atlántico + Mediterráneo
- AT.E : Atlántico este
- AT.W : Atlántico oeste
- AT.S : Atlántico sur
- AT.N: Atlántico norte
- MED: Mediterráneo
- UNC: Sin clasificar

SECCIÓN 1 ➔ DELIMITACIONES GEOGRÁFICAS DE LOS STOCKS Y RESÚMENES DE CÓDIGOS DE ICCAT

1.1 Delimitaciones de los stocks

Figura 1	Delimitaciones geográficas de los stocks de las principales especies de túnidos	3
----------	---	---

1.2 Resumen de los códigos de ICCAT

Tabla 1	Códigos de bandera	4
Tabla 2	Códigos de especies de túnidos, de especies afines a los túnidos y de tiburones	6
Tabla 3	Códigos de artes de pesca y grupos de artes de pesca	8
Tabla 4	Códigos de zona utilizados en las estadísticas de la Tarea I	9

SECCIÓN 2 ➔ TABLAS DE ESTADÍSTICAS DE CAPTURAS (1950-2005)

2.1 Captura total de túnidos (Atlántico + Mediterráneo)

Tabla 5	Captura total de túnidos por bandera y año (ATL + MED)	14
Tabla 6	Captura total de túnidos por especie y año (ATL + MED)	18
Tabla 7	Captura total de túnidos por arte y año (ATL + MED)	19

2.2 Captura total de túnidos (Atlántico)

Tabla 8	Captura total de túnidos por bandera y año (ATL)	22
Tabla 9	Captura total de túnidos por especie y año (ATL)	26
Tabla 10	Captura total de túnidos por arte y año (ATL)	27

2.3 Captura total de túnidos (Mediterráneo)

Tabla 11	Captura total de túnidos por bandera y año (MED)	30
Tabla 12	Captura total de túnidos por especie y año (MED)	32
Tabla 13	Captura total de túnidos por arte y año (MED)	33

2.4 Captura total de túnidos (Atlántico+Mediterráneo) por especies principales

Tabla 14	Captura total de las principales especies de túnidos, por especie, zona y año	36
Tabla 15	Captura total de ALB (<i>Thunnus alalunga</i>) por zona, grupo de arte y año	37
Tabla 16	Captura total de BFT (<i>Thunnus thynnus</i>) por zona, grupo de arte y año	38
Tabla 17	Captura total de BET (<i>Thunnus obesus</i>) por zona, grupo de arte y año	39
Tabla 18	Captura total de SKJ (<i>Katsuwonus pelamis</i>) por zona, grupo de arte y año	40
Tabla 19	Captura total de YFT (<i>Thunnus albacares</i>) por zona, grupo de arte y año	41
Tabla 20	Captura total de BUM (<i>Makaira nigricans</i>) por zona, grupo de arte y año	42
Tabla 21	Captura total de SAI (<i>Istiophorus albicans</i>) por zona, grupo de arte y año	43
Tabla 22	Captura total de WHM (<i>Tetrapturus albidus</i>) por zona, grupo de arte y año	44
Tabla 23	Captura total de SWO (<i>Xiphias gladius</i>) por zona, grupo de arte y año	45

2.5 Captura total de túnidos (Atlántico+Mediterráneo) por especie, bandera y año

Tabla 24	Captura total de ALB (<i>Thunnus alalunga</i>) por bandera y año	48
Tabla 25	Captura total de BET (<i>Thunnus obesus</i>) por bandera y año	50
Tabla 26	Captura total de BFT (<i>Thunnus thynnus</i>) por bandera y año	52
Tabla 27	Captura total de BUM (<i>Makaira nigricans</i>) por bandera y año	54
Tabla 28	Captura total de SAI (<i>Istiophorus albicans</i>) por bandera y año	56
Tabla 29	Captura total de SBF (<i>Thunnus maccoyii</i>) por bandera y año	58
Tabla 30	Captura total de SKJ (<i>Katsuwonus pelamis</i>) por bandera y año	59
Tabla 31	Captura total de SWO (<i>Xiphias gladius</i>) por bandera y año	61
Tabla 32	Captura total de WHM (<i>Tetrapturus albidus</i>) por bandera y año	65
Tabla 33	Captura total de YFT (<i>Thunnus albacares</i>) por bandera y año	67
Tabla 34	Captura total de otros túnidos por bandera y año	71

2.6 Captura total de tiburones por especies principales

Tabla 35	Captura total de BSH (<i>Prionace glauca</i>) por bandera y año	76
Tabla 36	Captura total de POR (<i>Lamna nasus</i>) por bandera y año	77
Tabla 37	Captura total de SMA (<i>Isurus oxyrinchus</i>) y tiburones mako sin especificar (MAK: <i>Isurus</i> spp.) por bandera y año	78
Tabla 38	Captura total de las principales especies de tiburones por grupo de arte y año	79

3.1 Captura total por zona para las 9 especies principales agregadas		
Figura 2	Total acumulado de capturas de túnidos principales y otros túnidos (ATL + MED)	83
Figura 3	Total acumulado de capturas de túnidos principales y otros túnidos (ATL)	83
Figura 4	Total acumulado de capturas de túnidos principales y otros túnidos (MED)	83
3.2 Captura total por grupos de artes		
Figura 5	Total acumulado de capturas de todos los túnidos por artes principales (ATL + MED)	84
Figura 6	Total acumulado de capturas de todos los túnidos por artes principales (ATL)	84
Figura 7	Total acumulado de capturas de todos los túnidos por artes principales (MED)	84
3.3 Captura total por zonas para las principales especies detalladas		
Figura 8	Total acumulado de capturas de túnidos templados (ALB, BFT), túnidos tropicales (BET, SKJ, YFT) y SWO, en ATL+MED	85
Figura 9	Total acumulado de capturas de marlines (BUM, SAI, WHM, BIL) en ATL+MED	85
3.4 Captura total de los palangreros para las principales especies		
Figura 10	Total acumulado de capturas con palangre de ALB, BFT, BET, YFT y SWO (ATL + MED)	86
Figura 11	Distribución relativa de la captura con palangre de ALB, BFT, BET, YFT y SWO (ATL + MED)	86
3.5 Captura total de los barcos de cebo vivo para las principales especies objetivo		
Figura 12	Total acumulado de capturas con cebo vivo de ALB, BFT, BET, SKJ y YFT (ATL + MED)	87
Figura 13	Distribución relativa de la captura con cebo vivo de ALB, BFT, BET, SKJ y YFT (ATL + MED)	87
3.6 Captura total de los cerqueros para las principales especies objetivo		
Figura 14	Total acumulado de capturas con cerco de ALB, BFT, BET, SKJ y YFT (ATL + MED)	88
Figura 15	Distribución relativa de la captura con cerco de ALB, BFT, BET, SKJ y YFT (ATL + MED)	88
3.7 Captura total de marlines con palangre y otros artes		
Figura 16	Total acumulado de capturas con palangre de BUM, SAI y WHM (ATL + MED)	89
Figura 17	Total acumulado de capturas con "otros artes" de BUM, SAI y WHM (ATL + MED)	89
3.8 Captura total por zona y grupo de arte		
<i>a) ALB (Thunnus alalunga)</i>		
Figura 18	Total acumulado de capturas de ALB por zona	92
Figura 19	Total acumulado de capturas de ALB por artes principales	92
Figura 20	Distribución relativa de la captura de ALB por artes principales	92
<i>b) BFT (Thunnus thynnus)</i>		
Figura 21	Total acumulado de capturas de BFT por zona	93
Figura 22	Total acumulado de capturas de BFT por artes principales	93
Figura 23	Distribución relativa de la captura de BFT por artes principales	93
<i>c) BET (Thunnus obesus)</i>		
Figura 24	Total acumulado de capturas de BET	94
Figura 25	Total acumulado de capturas de BET por artes principales	94
Figura 26	Distribución relativa de la captura de BET por artes principales	94
<i>d) SKJ (Katsuwonus pelamis)</i>		
Figura 27	Total acumulado de capturas de SKJ por zona	95
Figura 28	Total acumulado de capturas de SKJ por artes principales	95
Figura 29	Distribución relativa de la captura de SKJ por artes principales	95
<i>e) YFT (Thunnus albacares)</i>		
Figura 30	Total acumulado de capturas de YFT	96
Figura 31	Total acumulado de capturas de YFT por artes principales	96
Figura 32	Distribución relativa de la captura de YFT por artes principales	96
<i>f) BUM (Makaira nigricans)</i>		
Figura 33	Total acumulado de capturas de BUM por zona	97
Figura 34	Total acumulado de capturas de BUM por artes principales	97
Figura 35	Distribución relativa de la captura de BUM por artes principales	97
<i>g) SAI (Istiophorus albicans)</i>		
Figura 36	Total acumulado de capturas de SAI por zona	98
Figura 37	Total acumulado de capturas de SAI por artes principales	98
Figura 38	Distribución relativa de la captura de SAI por artes principales	98

h) WHM (<i>Tetrapturus albidus</i>)		
Figura 39	Total acumulado de capturas de WHM por zona	99
Figura 40	Total acumulado de capturas de WHM por artes principales	99
Figura 41	Distribución relativa de la captura de WHM por artes principales	99
i) SWO (<i>Xiphias gladius</i>)		
Figura 42	Total acumulado de capturas de SWO por zona	100
Figura 43	Total acumulado de capturas de SWO por artes principales	100
Figura 44	Distribución relativa de la captura de SWO por artes principales	100

3.9 Captura total por flotas principales

Figure 45	Total acumulado de capturas de ALB por flotas principales	103
Figure 46	Total acumulado de capturas de BET por flotas principales	103
Figure 47	Total acumulado de capturas de BFT por flotas principales	104
Figure 48	Total acumulado de capturas de BUM por flotas principales	104
Figure 49	Total acumulado de capturas de SAI por flotas principales	105
Figure 50	Total acumulado de capturas de SBF por flotas principales	105
Figure 51	Total acumulado de capturas de SKJ por flotas principales	106
Figure 52	Total acumulado de capturas de SPF por flotas principales	106
Figure 53	Total acumulado de capturas de SWO por flotas principales	107
Figure 54	Total acumulado de capturas de WHM por flotas principales	107
Figure 55	Total acumulado de capturas de YFT por flotas principales	108
Figure 56	Total acumulado de capturas de otros túnidos por flotas principales	108

SECCIÓN 4 DISTRIBUCIÓN GEOGRÁFICA DE LAS PRINCIPALES ESPECIES DE TÚNIDOS Y ESPECIES AFINES POR DÉCADA, ESPECIES Y GRUPO DE ARTE

4.1 Distribución geográfica de las capturas de atún blanco (ALB, *Thunnus alalunga*)

Figuras 57[a-d]	Distribución geográfica de las capturas de ALB por artes principales para todo el periodo 1950-2005	111
Figuras 58[a-f]	Distribución geográfica de las capturas de ALB por artes principales y por décadas	112

4.2 Distribución geográfica de las capturas de atún rojo (BFT, *Thunnus thynnus*)

Figuras 59[a-d]	Distribución geográfica de las capturas de BFT por artes principales para todo el periodo 1950-2005	113
Figuras 60[a-f]	Distribución geográfica de las capturas de BFT por artes principales y por décadas	114

4.3 Distribución geográfica de las capturas de patudo (BET, *Thunnus obesus*)

Figuras 61[a-d]	Distribución geográfica de las capturas de BET por artes principales para todo el periodo 1950-2005	115
Figuras 62[a-f]	Distribución geográfica de las capturas de BET por artes principales y por décadas	116

4.4 Distribución geográfica de las capturas de listado (SKJ, *Katsuwonus pelamis*)

Figuras 63[a-d]	Distribución geográfica de las capturas de SKJ por artes principales para todo el periodo 1950-2005	117
Figuras 64[a-f]	Distribución geográfica de las capturas de SKJ por artes principales y por décadas	118

4.5 Distribución geográfica de las capturas de rabil (YFT, *Thunnus albacares*)

Figuras 65[a-d]	Distribución geográfica de las capturas de YFT por artes principales para todo el periodo 1950-2005	119
Figuras 66[a-f]	Distribución geográfica de las capturas de YFT por artes principales y por décadas	120

4.6 Distribución geográfica de las capturas de aguja azul (BUM, *Makaira nigricans*)

Figuras 67[a-b]	Distribución geográfica de las capturas de BUM por artes principales para todo el periodo 1950-2005	121
Figuras 68[a-f]	Distribución geográfica de las capturas de BUM por artes principales y por décadas	122

4.7 Distribución geográfica de las capturas de pez vela (SAI, *Istiophorus albicans*)

Figuras 69[a-b]	Distribución geográfica de las capturas de SAI por artes principales para todo el periodo 1950-2005	123
Figuras 70[a-f]	Distribución geográfica de las capturas de SAI por artes principales y por décadas	124

4.8 Distribución geográfica de las capturas de aguja blanca (WHM, *Tetrapturus albidus*)

Figuras 71[a-b]	Distribución geográfica de las capturas de WHM por artes principales para todo el periodo 1950-2005	125
Figuras 72[a-f]	Distribución geográfica de las capturas de WHM por artes principales y por décadas	126

4.9 Distribución geográfica de las capturas de pez espada (SWO, *Xiphias gladius*)

Figuras 73[a-b] Distribución geográfica de las capturas de SWO por artes principales para todo el periodo 1950-2005.....	127
Figuras 74[a-f] Distribución geográfica de las capturas de SWO por artes principales y por décadas	128

SECCIÓN 5 ➔ RESUMEN DE LAS MARCAS COLOCADAS Y RECUPERADAS

5.1 Colocaciones y recuperaciones totales de marcas por especies principales de túnidos

Tabla 39 Total de colocaciones y recuperaciones (ALB, <i>Thunnus alalunga</i>)	132
Figuras 75[a-c] Zona de colocación y recuperación (ALB, <i>Thunnus alalunga</i>)	133
Tabla 40 Total de colocaciones y recuperaciones (BET, <i>Thunnus obesus</i>)	134
Figuras 76[a-c] Zona de colocación y recuperación (BET, <i>Thunnus obesus</i>)	135
Tabla 41 Total de colocaciones y recuperaciones (BFT, <i>Thunnus thynnus</i>)	136
Figuras 77[a-c] Zona de colocación y recuperación (BFT, <i>Thunnus thynnus</i>)	137
Tabla 42 Total de colocaciones y recuperaciones (BUM, <i>Makaira nigricans</i>)	138
Figuras 78[a-c] Zona de colocación y recuperación (BUM, <i>Makaira nigricans</i>)	139
Tabla 43 Total de colocaciones y recuperaciones (SAI, <i>Istiophorus albicans</i>)	140
Figuras 79[a-c] Zona de colocación y recuperación (SAI, <i>Istiophorus albicans</i>)	141
Tabla 44 Total de colocaciones y recuperaciones (SKJ, <i>Katsuwonus pelamis</i>)	142
Figuras 80[a-c] Zona de colocación y recuperación (SKJ, <i>Katsuwonus pelamis</i>)	143
Tabla 45 Total de colocaciones y recuperaciones (SWO, <i>Xiphias gladius</i>)	144
Figuras 81[a-c] Zona de colocación y recuperación (SWO, <i>Xiphias gladius</i>)	145
Tabla 46 Total de colocaciones y recuperaciones (WHM, <i>Tetrapturus albidus</i>)	146
Figuras 82[a-c] Zona de colocación y recuperación (WHM, <i>Tetrapturus albidus</i>)	147
Tabla 47 Total de colocaciones y recuperaciones (YFT, <i>Thunnus albacares</i>)	148
Figuras 83[a-c] Zona de colocación y recuperación (YFT, <i>Thunnus albacares</i>)	149

SECCIÓN 6 ➔ TABLAS DE BUQUES PESQUEROS POR TAMAÑO, FLOTA Y AÑO (1950-2005)

Tabla 48	Número total de buques pesqueros comunicados, por tipo y porte (TRB), entre 1950 y 2005	153
Tabla 49	Número de buques pesqueros comunicados, por bandera, tipo y porte (TRB), entre 1950 y 2005	154



SECTION 1

GEOGRAPHIC BOUNDARIES OF THE STOCKS AND SUMMARY OF ICCAT CODES

SECTION 1

DÉLIMITATIONS GÉOGRAPHIQUES DES STOCKS ET RÉSUMÉ DES CODES ICCAT

SECCIÓN 1

DELIMITACIONES GEOGRÁFICAS DE LOS STOCKS Y RESÚMENES DE CÓDIGOS DE ICCAT

1.1 Stock boundaries
 1.1 Délimitations des stocks
 1.1 Delimitaciones de los stocks

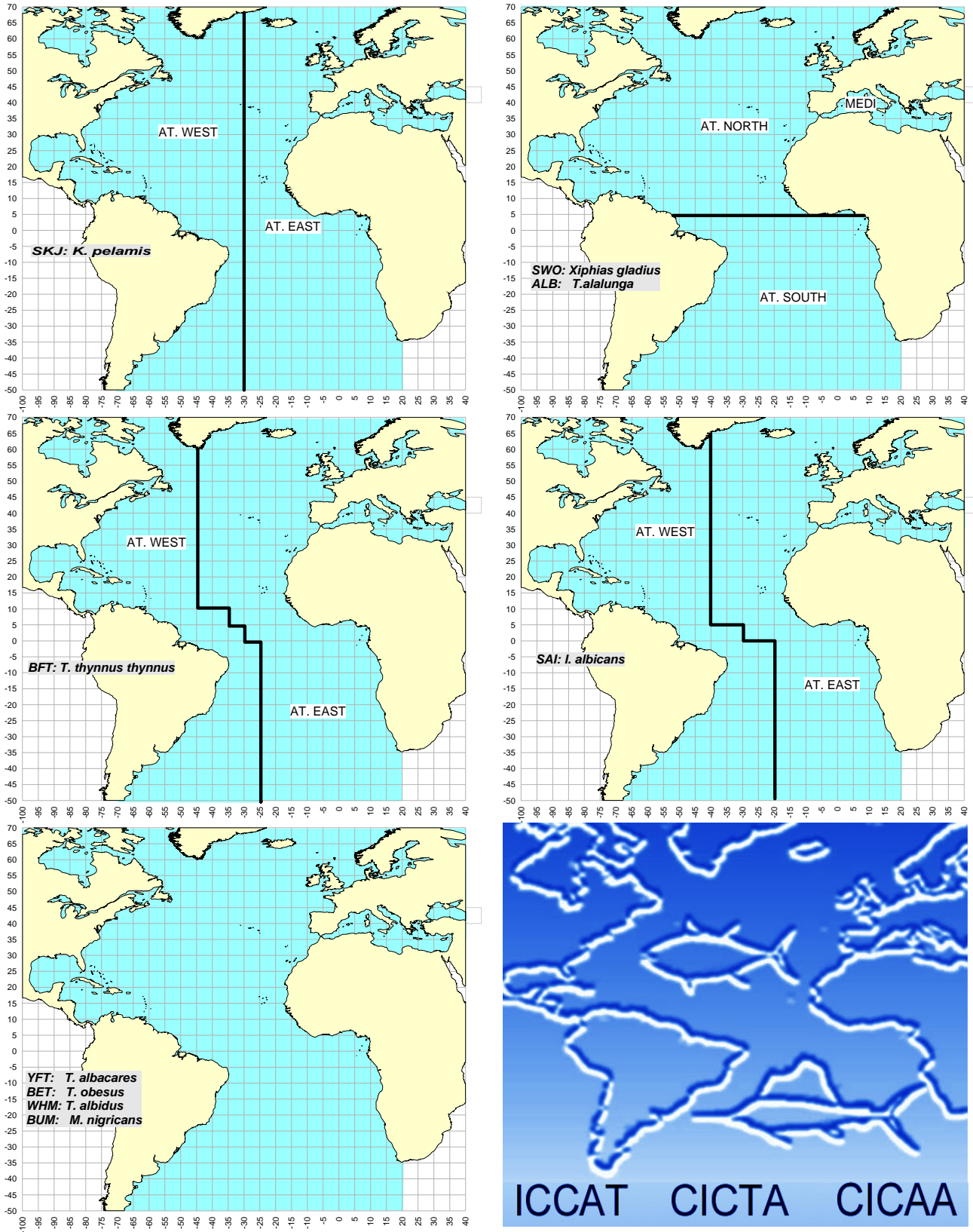

Figure 1 Geographic boundaries of the stocks of the major tuna species
 Figure 1 Délimitations géographiques des stocks des principales espèces de thonidés
 Figura 1 Delimitaciones geográficas de los stocks de las principales especies de túnidos

1.2 Summary of ICCAT codes
1.2 Resumen de los códigos de ICCAT
1.2 Résumé des codes ICCAT

Table 1. Flag codes / Tableau 1. Codes des pavillons / Tabla 1 Códigos de bandera

Parties		Flag			
Status	Party Name	Party Code	Flag Name	FlagCode	
CP	ALGÉRIE	DZA	Algerie	DZA	
	ANGOLA	AGO	Angola	AGO	
	BARBADOS	BRB	Barbados	BRB	
	BRASIL	BRA	Brasil	BRA	
	CANADA	CAN	Canada	CAN	
	CAP-VERT	CPV	Cape Verde	CPV	
	CHINA, People's Rep. Of	CHN	China, P.R.	CHN	
	COMMUNAUTÉ EUROPÉENNE	EC	EC.Belgium	EC.BEL	
			EC.Cyprus	EC.CYP	
			EC.Denmark	EC.DNK	
			EC.España	EC.ESP	
			EC.Estonia	EC.EST	
			EC.France	EC.FRA	
			EC.Germany	EC.DEU	
			EC.Greece	EC.GRC	
			EC.Ireland	EC.IRL	
			EC.Italy	EC.ITA	
			EC.Latvia	EC.LVA	
			EC.Lithuania	EC.LTU	
			EC.Malta	EC.MLT	
			EC.Netherlands	EC.NLD	
			EC.Poland	EC.POL	
			EC.Portugal	EC.PRT	
			EC.Sweden	EC.SWE	
			EC.United Kingdom	EC.UK	
		CÔTE D'IVOIRE	CIV	Côte D'Ivoire	CIV
		CROATIA	HRV	Croatia	HRV
		FRANCE (St-Pierre et Miquelon)	FR.PM	FR.Saint Pierre et Miquelon	FR.SPM
		GABON	GAB	Gabon	GAB
		GHANA	GHA	Ghana	GHA
		GUATEMALA	GTM	Guatemala	GTM
		GUINEA EQUATORIAL	GNQ	Guinea Ecuatorial	GNQ
		GUINÉE CONAKRY	GIN	Guinée Conakry	GIN
		HONDURAS	HND	Honduras	HND
		ICELAND	ISL	Iceland	ISL
		JAPAN	JPN	Japan	JPN
		KOREA, Republic of	KOR	Korea, Republic of	KOR
		LIBYA	LBY	Libya	LBY
		MAROC	MAR	Maroc	MAR
		MEXICO	MEX	Mexico	MEX
		NAMIBIA	NAM	Namibia	NAM
	NICARAGUA	NIC	Nicaragua	NIC	
	NORWAY	NOR	Norway	NOR	
	PANAMA	PAN	Panama	PAN	
	PHILIPPINES	PHL	Philippines	PHL	
	RUSSIA	RUS	Russian Federation	RUS	
	U.S.S.R.	USR	U.S.S.R.	USR	
	S. TOMÉ E PRÍNCIPE	STP	S. Tomé e Principe	STP	
	SENEGAL	SEN	Senegal	SEN	
	SOUTH AFRICA	ZAF	South Africa	ZAF	
	SYRIAN ARAB REPUBLIC	SYR	Syrian Arab Republic	SYR	
	TRINIDAD and TOBAGO	TTO	Trinidad and Tobago	TTO	
	TUNISIE	TUN	Tunisie	TUN	
	TURKEY	TUR	Turkey	TUR	
	UNITED STATES	USA	U.S.A.	USA	
	UNTED KINGDOM (O. Territories)	UK.OT	UK.Anguilla	UK.AIA	
			UK.Bermuda	UK.BMU	
			UK.British Virgin Islands	UK.VGB	
			UK.Falklands	UK.FLK	
			UK.Sta Helena	UK.SHN	
			UK.Turks and Caicos Islands	UK.TCA	
	URUGUAY	URY	Uruguay	URY	
	VANUATU	VUT	Vanuatu	VUT	
	VENEZUELA	VEN	Venezuela	VEN	
NCC	CHINESE TAIPEI	TAI	Chinese Taipei	TAI	
	GUYANA	GUY	Guyana	GUY	
NCO	non-contracting parties	n/a	Albania	ALB	
			Antigua and Barbuda	ATG	
			Argentina	ARG	
			Aruba	ABW	
			Belize	BLZ	
			Benin	BEN	
			Bulgaria	BGR	
			Cambodia	KHM	
			Cameroon	CMR	
			Cayman Islands	CYM	
			Colombia	COL	
			Congo	COG	
			Costa Rica	CRI	
			Cuba	CUB	
			Dominica	DMA	
			Dominican Republic	DOM	
			Egypt	EGY	
			Faroe Islands	FRO	

Table / Tableau / Tabla 2 (...)

Parties		Flag	
Status	Party Name	Party Code	FlagCode
			GMB
			GEO
			DDR
			GRD
			GNB
			ISR
			JAM
			LBN
			LBR
			MRT
			ANT
			NGA
			PSE
			PRI
			ROU
			KNA
			SYC
			SLE
			VCT
			LCA
			SYR
			TGO
			UKR
			YUG
			YUG
			BLZ.Obs
			HND.Obs
			SYC.Obs

"special purpose flag codes"	n/a		BLZ.Obs
			HND.Obs
			SYC.Obs

Table 2
Tableau 2
Tabla 2

Species codes of tunas, tuna-like species and sharks
Codes des espèces de thonidés, d'espèces apparentées et des requins
Códigos de especies de túnidos, de especies afines a los túnidos y de tiburones

	Code / Code / Código	Scientific names / Noms scientifiques / Nombres científicos	Common names (English)	Noms communs (Français)	Nombres comunes (Español)
Tunas	BFT	Thunnus thynnus	Atlantic bluefin tuna	Thon rouge de l'atlantique	Atún rojo
Thonidés	SBF	Thunnus maccoyii	Southern bluefin tuna	Thon rouge du Sud	Atún rojo del Sur
Túnidos	YFT	Thunnus albacares	Yellowfin tuna	Albacore	Rabil
	ALB	Thunnus alalunga	Albacore	Germon	Atún blanco
	BET	Thunnus obesus	Bigeye tuna	Thon obèse(=Patudo)	Patudo
	BLF	Thunnus atlanticus	Blackfin tuna	Thon à nageoires noires	Atún des aletas negras
	LTA	Euthynnus alletteratus	Little tunny(=Atl.black skipj)	Thonine commune	Bacoreta
	SKJ	Katsuwonus pelamis	Skipjack tuna	Listao	Listado
	BON	Sarda sarda	Atlantic bonito	Bonite à dos rayé	Bonito del Atlántico
	FRI	Auxis thazard	Frigate tuna	Auxide	Melva
	BOP	Orcynopsis unicolor	Plain bonito	Palomette	Tasarte
	WAH	Acanthocybium solandri	Wahoo	Thazard-bâtard	Peto
	SSM	Scomberomorus maculatus	Atlantic Spanish mackerel	Thazard atlantique	Carite atlántico
	KGM	Scomberomorus cavalla	King mackerel	Thazard barré	Carite lucio
	SAI	Istiophorus albicans	Atlantic sailfish	Voilier de l'Atlantique	Pez vela del Atlántico
	BLM	Makaira indica	Black marlin	Makaire noir	Aguja negra
	BUM	Makaira nigricans	Atlantic blue marlin	Makaire bleu de l'Atlantique	Aguja azul del Atlántico
	WHM	Tetrapturus albidus	Atlantic white marlin	Makaire blanc de l'Atlantique	Aguja blanca del Atlántico
	SWO	Xiphias gladius	Swordfish	Espadon	Pez espada
	SPF	Tetrapturus pfluegeri	Longbill spearfish	Makaire bécune	Aguja picuda
	TUN	Thunnini	Tunas nei	Thonidés nca	Atunes nep
	BGT	---	Big Tunas unclassified	Grand thonidés san classes	Atunes grandes sin clasificar
	YOU	---	Young Tunas	Jeunes thonidés	Atunes jóvenes
	BIL	Istiophoridae	Billfish unclassified	Makaires,marlins,voiliers nca	Agujas,marlines,peces vela nep
	SMT	---	Small Tuna	Petite thonidés	Atunes pequeños
	KGX	Scomberomorus spp	Seerfishes nei	Thazards nca	Carites nep
	SLT	Allothunnus fallai	Slender tuna	Thon élégant	Atún lanzón
	MAW	Scomberomorus tritor	West African Spanish mackerel	Thazard blanc	Carite lusitánico
	CER	Scomberomorus regalis	Cero	Thazard franc	Carite chinigua
	BLT	Auxis rochei	Bullet tuna	Bonitou	Melva(=Melvera)
	MIX	---	Mixed Tunas	Espèces mêlées de thonidés	Varias especies de atunes mezcladas
	BRS	Scomberomorus brasiliensis	Serra Spanish mackerel	Thazard serra	Serra
Sharks	SBL	Hexanchus griseus	Bluntnose sixgill shark	Requin grisé	Cañabota gris
Requins	BSK	Cetorhinus maximus	Basking shark	Pélerin	Peregrino
Tiburones	CCT	Carcharias Taurus	Sand tiger shark	Requin taureau	Toro bacota
	WSH	Carcharodon carcharias	Great white shark	Grand requin blanc	Jaquetón blanco
	RHN	Rhincodon typus	Whale shark	Requin baleine	Tiburón ballena
	SHO	Galeus melastomus	Blackmouth catshark	Chien espagnol	Pintarroja bocanegra
	CCP	Carcharhinus plumbeus	Sandbar shark	Requin gris	Tiburón trozo
	CCL	Carcharhinus limbatus	Blacktip shark	Requin bordé	Tiburón macuira
	CCR	Carcharhinus porosus	Smalltail shark	Requin tiqueue	Tiburón poroso
	DUS	Carcharhinus obscurus	Dusky shark	Requin de sable	Tiburón arenero
	CCE	Carcharhinus leucas	Bull shark	Requin bouledogue	Tiburón sarda
	BRO	Carcharhinus brachyurus	Copper shark	Requin cuivre	Tiburón cobrizo
	CCB	Carcharhinus brevipinna	Spinner shark	Requin tisserand	Tiburón aleta negra
	CCS	Carcharhinus signatus	Night shark	Requin de nuit	Tiburón de noche
	CCA	Carcharhinus altimus	Bignose shark	Requin babosse	Tiburón baboso
	TIG	Galeocerdo cuvieri	Tiger shark	Requin tigre commun	Tintorera tigre
	NGB	Negaprion brevirostris	Lemon shark	Requin citron	Tiburón galano
	RHT	Rhizoprionodon terraenovae	Atlantic sharpnose shark	Requin aiguille gussi	Cazón picudo atlántico
	SPZ	Sphyrna zygaena	Smooth hammerhead	Requin marteau commun	Cornuda cruz(=Pez martillo)
	SPL	Sphyrna lewini	Scalloped hammerhead	Requin marteau halicorne	Cornuda común
	SPK	Sphyrna mokarran	Great hammerhead	Grand requin marteau	Cornuda gigante
	SPN	Sphyrna spp	Hammerhead sharks nei	Requins marteau nca	Cornudas (Peces martillo) nep
	SMD	Mustelus mustelus	Smooth-hound	Emissole lisse	Musola
	SDS	Mustelus asterias	Starry smooth-hound	Emissole tachetée	Musola dentada
	GAG	Galeorhinus galeus	Tope shark	Requin-hà	Cazón
	GSK	Somniosus microcephalus	Greenland shark	Laimargue du Groenland	Tollo de Groenlandia
	DGS	Squalus acanthias	Picked dogfish	Aiguillat commun	Mielga

Table / Tableau / Tabla 2 (...)

Code / Code / Código	Scientific names / Noms scientifiques / Nombres científicos	Common names (English)	Noms communs (Français)	Nombres comunes (Español)
GUP	Centrophorus granulosus	Gulper shark	Squale-chagrin commun	Quelvacho
ETX	Etmopterus spinax	Velvet belly	Sagre commun	Negríto
DCA	Deania calcea	Birdbeak dogfish	Squale savate	Tollo pajarito
CYP	Centroscymnus crepidater	Longnose velvet dogfish	Pailona à long nez	Sapata negra
AGN	Squatina squatina	Angelshark	Ange de mer commun	Angelote
CCG	Carcharhinus galapagensis	Galapagos shark	Requin des Galapagos	Tiburón de Galápagos
CCV	Carcharhinus perezi	Caribbean reef shark	Requin de récif	Tiburón coralino
HXT	Heptranchias perlo	Sharpnose sevengill shark	Requin perlon	Cañabota bocadulce
LMP	Megachasma pelagios	Megamouth shark	Requin grande gueule	Tiburón bocudo
CTI	Mustelus canis	Dusky smooth-hound	Emissole douce	Boca dulce
MTR	Mustelus morrisi	Narrowfin smooth-hound	Emissole veuve	Musola viuda
LOO	Odontaspis ferox	Smalltooth sand tiger shark	Requin féroce	Solrayo
ODH	Odontaspis noronhai	Bigeye sand tiger shark	Requin noronhai	Solrayo ojigrande
RHR	Rhizoprionodon porosus	Caribbean sharpnose shark	Requin aiguille antillais	Cazón picudo antillano
QUL	Squaliolus laticaudus	Spined pygmy shark	Squale nain	Tollo pigmeo espinudo
QUB	Squalus blainvilli	Longnose spurdog	Aiguillat coq	Galludo
QUC	Squalus cubensis	Cuban dogfish	Aiguillat cubain	Galludo cubano
SUA	Squatina aculeata	Sawback angelshark	Ange de mer épineux	Angelote espinudo
SUT	Squatina oculata	Smoothback angelshark	Ange de mer ocellé	Pez ángel
CXX	---	Coastal Sharks nei		
ALV	Alopias vulpinus	Thresher	Renard	Zorro
BTH	Alopias superciliosus	Bigeye thresher	Renard à gros yeux	Zorro ojón
SMA	Isurus oxyrinchus	Shortfin mako	Taupe bleue	Marrajo dientuso
LMA	Isurus paucus	Longfin mako	Petite taupe	Marrajo carite
POR	Lamna nasus	Porbeagle	Requin-taupe commun	Marrajo sardinero
BSH	Prionace glauca	Blue shark	Peau bleue	Tiburón azul
OCS	Carcharhinus longimanus	Oceanic whitetip shark	Requin océanique	Tiburón océánico
FAL	Carcharhinus falciformis	Silky shark	Requin soyeux	Tiburón jaquetón
ISB	Isistius brasiliensis	Cookie cutter shark	Squalelet féroce	Tollo cigarro
PCH	Pseudocarcharias kamoharai	Crocodile shark		
SSQ	Zameus squamulosus	Velvet dogfish		
PXX	---	Pelagic Sharks nei		

Table 3. Gear codes and gear groups / Tableau 3. Codes des engins et des groupes d'engins / Tabla 3. Códigos de artes de pesca y grupos de artes de pesca

Gear / Engin / Arte				Gear group / Groupe d'engins / Grupo de arte			
Code				Code			
Código				Código			
Name		Nom		Nombre		Nombre	
BB	Baitboat	Canne	Cebo vivo	BB	Bait boat	Canne	Cebo vivo
BB_D	Baitboat: DISCARDS	Canne: REJETS	Cebo vivo: DESCARTES				
BBF	Baitboat: Freezer	Canneur: congélateur	Cebo vivo: congelador				
BBI	Baitboat: Ice-well	Canneur : avec réfrigération	Cebo vivo: con nevera				
GILD	Gillnet: DISCARDS	Filet maillant: REJETS	Red de enmalle: DESCARTES	GN	Gillnet	Filet maillant	Red de enmalle
GILL	Gillnet: Drift net	Filet maillant: filets dérivants	Red de enmalle: Red de enmalle de deriva				
GILLM	Gillnet: Drift nets - misto (used by Italy)	Filet maillant: filets dérivants - misto (utilisé par l'Italie)	Red de enmalle: Red de enmalle de deriva - misto (usado por Italia)				
HAND	Handline	Ligne à main	Liña de mano	HL	Handline	Ligne à main	Liña de mano
SPHL	SPORT: Hand line (recreational)	Pêche sportive: Ligne à main (pêche récréative)	DEPORTIVO Liña de mano (de recreo)				
HARP	Harpoon	Harpon	Arpón	HP	Harpoon	Harpon	Arpón
HS	Haul seine	Senne hâlée	Cerco de arrastre (Boliche)	HS	Haul Seine	Senne hâlée	Cerco de arrastre (Boliche)
BLL	Longline: Bottom or Deep longliners	Palangre: palangriers de fond	Palangre: Palangreros de fondo o de profundidad	LL	Longline	Palangre	Palangre
LL	Longline	Palangre	Palangre				
LLALB	Longline: Targetting ALB	Palangre: ciblant ALB	Palangre: Dirigido al ALB				
LLBFT	Longline: Targetting BFT (used by Italy)	Palangre: ciblant BFT (utilisé par l'Italie)	Palangre: Dirigido al BFT (usado por Italia)				
LLD	Longline: DISCARDS	Palangre: REJETS	Palangre: DESCARTES				
LL-deri	Longline: dérivante	Palangre: dérivante	Palangre: de deriva				
LLFB	Longline: Foreign-based	Palangre: basé à l'étranger	Palangre: Con base en puerto extranjero				
LLHB	Longline: Home-based	Palangre: basé dans son pays d'origine	Palangre: Con base en su propio país				
LLJAP	Longline: Japanese type	Palangre: de type japonais	Palangre: Tipo japonés				
LLMB	Longline: With mother boat	Palangre: avec bateau-mère	Palangre: Con buque nodriza				
LLPB	Longline: Piedra bola	Palangre: Piedra bola	Palangre: Piedra bola				
LL-surf	Longline: Surface	Palangre: de surface	Palangre: Superficie				
LLSWO	Longline: Targetting SWO	Palangre: ciblant SWO	Palangre: dirigido al SWO				
PS	Purse seine	Senne	Cerco	PS	Purse seine	Senne	Cerco
PS_D	Purse seine: DISCARDS	Senne: REJETS	Cerco: DESCARTES				
PSD	Purse seine: Double-boats	Senne: senneurs en paire	Cerco: en pareja				
PSFB	Purse seine: Catching large fish	Senne: capturant de grands poissons	Cerco: Captura peces grandes				
PSFS	Purse seine: Catching small fish	Senne: capturant de petits poissons	Cerco: Captura peces pequeños				
PSG	Purse seine: Large scale (over 200 MT capacity)	Senne: Grand senneur (plus de 200 t de capacité)	Cerco: Grandes (más de 200 t de capacidad)				
PSLB	Purse seine: Using live bait	Senne: avec appât vivant	Cerco: Usando cebo vivo				
PSM	Purse seine: Medium scale (between 50 and 200 MT capacity)	Senne: senneur moyen (entre 50 et 200 t de capacité)	Cerco: Medianos (entre 50 y 200 t de capacidad)				
PSS	Purse seine: Small scale (less than 50 MT capacity)	Senne: petit senneur (moins de 50 t de capacité)	Cerco: Pequeños (menos de 50 t de capacidad)				
RR	SPORT: Rod & Reel	Pêche sportive: Canne avec moulinet	DEPORTIVO: Caña y carrete	RR	Rod & Reel	Canne avec moulinet	Caña y carrete
RRD	SPORT: Rod & Reel DISCARDS	Pêche sportive: Canne avec moulinet REJETS	DEPORTIVO: Caña y carrete DESCARTES				
RRFB	SPORT: Rod & Reel (catching large fish)	Pêche sportive: Canne avec moulinet (capturant de grands poissons)	DEPORTIVO: Caña y carrete (captura peces grandes)				
RRFS	SPORT: Rod & Reel (catching small fish)	Pêche sportive: Canne avec moulinet (capturant de petits poissons)	DEPORTIVO: Caña y carrete (captura peces pequeños)				
RRSD	SPORT: Rod & Reel DISCARDS (small vessels)	Pêche sportive: Canne avec moulinet REJETS (petits bateaux)	DEPORTIVO: Caña y carrete DESCARTES (barcos pequeños)				
SPOR	SPORT: Recreational, mostly rod and reel	Pêche sportive: pêche récréative, (surtout canne avec moulinet)	DEPORTIVO: De recreo (principalmente caña y carrete)	SP	Sport	Pêche sportive	Deportiva
SURF	Surface fisheries unclassified	Pêche de surface non classée	Pesquerías de superficie sin clasificar	SU	Surface Uncl.	Pêche de surface non classée	Superficie sin clasificar
TL	Tended line	Ligne surveillée	Barrilete	TL	Tended line	Ligne surveillée	Barrilete
TLD	Tended line: DISCARDS	Ligne surveillée: REJETS	Barrilete: DESCARTES				
TN	Trammel net	Tramail	Trasmallo	TN	Trammel net	Tramail	Trasmallo
TRAP	Trap	Madrague	Almadraba	TP	Trap	Madrague	Almadraba
TRAPM	TRAP: trap non-fixed	Madrague: Madrague non-fixée	Almadraba: almadraba no fija				
TROL	Troll	Ligneur	Curricán	TR	Troll	Ligneur	Curricán
MWT	Trawl: Mid-water pelagic trawl	Chalut: Chalutage entre deux eaux	Arrastre: arrastre semipelágico	TW	Trawl	Chalut	Arrastre
MWTD	Trawl: Mid-water paired trawl	Chalut: Chalut-boeuf entre deux eaux	Arrastre: arrastre semipelágico en pareja				
TRAW	Trawl	Chalut	Arrastre				
TW_D	Trawl: DISCARDS	Chalut: REJETS	Arrastre: DESCARTES				
UNCD	Unclassified: DISCARDS	Méthodes non précisées: REJETS	Sin clasificar: DESCARTES	UN	Uncl.	Méthodes non précisées	Sin clasificar
UNCL	Unclassified: Gears not reported	Méthodes non précisées: engins non communiqués	Sin clasificar: Artes sin comunicar				

Table 4
Tableau 4
Tabla 4

Area codes used in the TASK-I statistics
Codes des zones utilisés dans les statistiques de TÂCHE-I
Códigos de zona utilizados en las estadísticas de la TAREA-I

			Area code			
			Code des zones			
			Código de zona	Area name	Nom des zones	Nombre de la zona
Atlantic	Atlantique	Atlántico	ATL	Atlantic unclassified	Atlantique non classé	Atlántico sin clasificar
			EAST	East Atlantic	Atlantique Est	Atlántico este
			WEST	West Atlantic	Atlantique Ouest	Atlántico oeste
			NORT	North Atlantic	Atlantique Nord	Atlántico norte
			SOUT	South Atlantic	Atlantique Sud	Atlántico sur
			NE	Northeast Atlantic	Atlantique Nord Est	Atlántico noreste
			NW	Northwest Atlantic	Atlantique Nord Ouest	Atlántico noroeste
			SE	Southeast Atlantic	Atlantique Sud Est	Atlántico sudeste
			SW	Southwest Atlantic	Atlantique Sud Ouest	Atlántico sudoeste
			ETRO	East Tropical Atlantic	Atlantique Tropical Est	Atlántico tropical este
			WTRO	West Tropical Atlantic	Atlantique Tropical Ouest	Atlántico tropical oeste
			NWC	Northwest Central Atlantic	Atlantique Central Nord Ouest	Atlántico central noroeste
			GOFM	Gulf of Mexico	Golfe du Mexique	Golfo de México
			AZOR	Azores Islands, vicinity	Iles Açores, zones voisines	Islas Azores, zonas próximas
			MDRA	Madeira Islands, vicinity	Ile de Madère, zones voisines	Madeira, zonas próximas
			CANA	Canary Islands, vicinity	Iles Canaries, zones voisines	Islas Canarias, zonas próximas
			CVER	Cape Verde, vicinity	Cap-Vert, zones voisines	Cabo Verde, zonas próximas
			NAM	Namibia, vicinity	Namibie, zones voisines	Namibia, zonas próximas
			VISC	Bay of Biscay	Golfe de Gascogne	Golfo de Vizcaya
			ATMED	Atlantic including Mediterranean	Atlantique y compris Méditerranée	Atlántico incluyendo Mediterráneo
TROP	Tropical Atlantic	Atlantique Tropical	Atlántico tropical			
Mediterranean sea	Mar Méditerranée	Mediterráneo	MEDI	Mediterranean Sea	Mer Méditerranée	Mediterráneo
			SARD	Sardinia, vicinity	Sardaigne, zones voisines	Cerdeña, zonas próximas
			S.ADR	South Adriatic sea	Mer Adriatique Sud	Mar Adriático sur
			N.ION	North Ionian sea	Mer Ionienne Nord	Mar Jónico norte
			S.ION	South Ionian sea	Mer Ionienne Sud	Mar Jónico sur
			S.SIC	Strait of Sicily	Detroit de Sicile	Estrecho de Sicilia
			N.ADR	North Adriatic sea	Mer Adriatique Nord	Mar Adriático norte
			TYRR	Tyrrhenian sea	Mer Tyrrhénienne	Mar Tirreno
			LIGU	Ligurian sea	Mer Ligure	Mar Ligur
			ADRI	Adriatic sea	Mer Adriatique	Mar Adriático



SECTION 2

TABLES OF CATCH STATISTICS (1950-2005)

SECTION 2

TABLEAUX DES STATISTIQUES DE CAPTURES (1950-2005)

SECCIÓN 2

TABLAS DE ESTADÍSTICAS DE CAPTURAS (1950-2005)

- 2.1 Total catches of tunas (Atlantic + Mediterranean)
- 2.1 Total des captures de thonidés (Atlantique + Méditerranée)
- 2.1 Captura total de túnidos (Atlántico + Mediterráneo)

Table 5 Total catch of tunas by flag and year (ATL + MED)
Tableau 5 Prise totale de thonidés par pavillon et année (ATL + MED)
Tabla 5 Captura total de túnidos por bandera y año (ATL + MED)

	1950	1951	1952	1953	1954	1955	1956	1957	1958	1959	1960	1961	1962	1963	1964	1965	1966	1967	1968	1969	1970	1971	1972	1973	1974	1975	1976	1977	1978	
CP																														
Algerie	100	100	100	98	62	98	56	52	78	100	200	450	350	250	250	100	131	223	443	412	706	560	616	536	
Angola	9100	5300	6800	15900	15900	13800	7943	6930	7627	13177	8264	8753	11195	10070	8408	8984	10106	8951	9030	5766	8801	6922	6356	4634	7835	1730	3387	8602	7592	
Barbados	100	100	100	100	406	500	512	460	425	
Belize
Brasil	2740	7220	5500	7200	6100	5588	4200	4008	4226	7408	5988	4167	4940	2953	6152	8565	12838	6223	3359	6811	6896	
Canada	1722	1822	2258	2191	2748	2855	2801	3149	3257	4107	2365	2033	2269	8138	8509	5369	5277	6348	6252	5702	7018	2356	484	2305	770	662	1226	1085	3388	
Cape Verde	1581	1353	2078	2033	1873	1645	990	899	2218	
China P.R.
Côte D'Ivoire	1583	860	400	431	38	
Croatia
EC.Bulgaria	1683	1475	2281	1784	2079	...	100	100	...	100	199	72	85	42	
EC.Cyprus	6	9	14	12	9	14	17	6	6	5	12	66	113	93	
EC.Denmark	1000	1200	2100	800	900	1100	500	600	200	800	47	192	202	4	61	30	2	15	8	1	...	1	...	2	1	...	3	1	2	
EC.España	36003	27624	26585	28412	36123	27833	35649	39372	53738	44117	47656	40482	50311	45749	45589	51687	44981	55999	50355	50803	57417	84113	83291	73801	97801	90429	96888	105723	110351	
EC.Estonia
EC.France	17856	19212	18348	17255	18787	19434	21732	30729	29276	28336	31850	28958	32222	37570	45049	41769	45847	50963	62154	51893	50255	63326	69391	59949	83688	74117	88181	103525	104770	
EC.Germany	200	200	300	300	600	1000	600	1300	400	1000	434	331	212	14	1	6	2	84	7	1	
EC.Greece	600	600	600	1300	4000	7800	3300	5300	2000	1600	2300	3000	3000	3400	1500	3900	2800	2400	2200	2500	900	600	600	500	487	658	511	550	640	
EC.Ireland	3	1
EC.Italy	2200	1978	1766	2483	2344	2144	1926	2810	2953	1987	2545	4772	3412	4283	4142	3617	3944	6150	6534	7961	6794	8892	11027	8718	13129	12843	16543	13303	12643	
EC.Latvia
EC.Lithuania
EC.Malta	100	100	100	100	100	100	100	100	100	100	100	100	200	200	100	100	100	100	100	...	112	224	224	324	236	313	225	311	199	
EC.Poland	100	100	100	14	72	72	266	50	
EC.Portugal	3284	4199	5822	7050	5236	7977	6690	10330	7012	8856	9819	8993	10970	13490	9395	12130	7081	11678	3191	8641	6627	7904	8333	9006	14403	8833	5928	9309	10720	
EC.Sweden	100	200	200	...	100	100	...	100	42	13	4	3	2	8	2	2	
EC.United Kingdom
FR.St Pierre et Miquelon
Gabon
Ghana
Guatemala
Guinea Ecuatorial	300	300	300	300	300	300	300	300	300
Guinée Conakry
Iceland
Japan	695	15810	30984	50654	68256	69247	97343	109601	127214	150162	96220	55204	72456	53915	56244	73556	59105	57982	69419	40378	42734	43357	39478	
Korea, Republic of	177	552	7467	11269	12907	26654	34865	36737	35736	33873	37980	46472	34914	45051	39458	
Libya	1000	1100	900	1700	1200	1200	1200	1200	1100	1100	1000	800	100	400	824	924	1136	1560	2000	500	600	449	475	1469	780	799	336	677		
Maroc	5800	5800	5700	9300	4100	9200	6047	8384	16200	7378	8800	7571	9776	9737	9115	9174	7320	7369	4106	3954	4437	2512	2066	2902	2119	4760	4541	9278	7985	
Mexico	1000	1000	1500	1500	1500	2000	2000	2200	2100	2000	3000	3900	4000	4600	3100	4500	5200	6000	6500	6400	5885	5100	7118	9077	7246	6618	5151	5840	6762	
Namibia
Norway	2054	6283	13776	9541	11341	12508	4962	6011	3605	3026	3936	7987	8153	156	1461	2506	1300	2315	953	1442	870	853	430	764	865	988	529	764	221	
Panama	2866	14899	8052	8598	13101	11943	11089	
Philippines
Russian Federation
S. Tomé e Príncipe	55	50	163	139	
Senegal
South Africa	400	1800	1814	1406	9	92	154	172	276	174	156	359	537	
St. Vincent and Grenadines
Syrian Arab Republic	102	105	109
Trinidad and Tobago	900	1300	1100	1000	911	1933	1693	1712	2108
Tunisie	465	410	290	320	355	301	...	34	...	85	404	260	376	601	293	307	184	77	682	1013	659	654	1283	1161	1522	2719	2504	
Turkey	6000	14700	49000	55500	40100	28100	11300	32612	42212	4112	19424	11312	20812	16536	36113	21768	50615	18294	25327	14033	4026	5373	3398	3366	4714	5683	
U.S.A.	5246	6615	5709	5365	4301	4150	5869	6426	8819	7121	6729	7007	11844	17471	15660	11786	12345	11584	19466	34388	34344	32616	36044	35034	41706	35703	19056	26982	30926	
U.S.S.R.	105	1153	1877	4817	4811	5017	4229	5540	4005	5567	8935	8312	12461	19915	19357	

Table / Tableau / Tabla 5 (...)

	1950	1951	1952	1953	1954	1955	1956	1957	1958	1959	1960	1961	1962	1963	1964	1965	1966	1967	1968	1969	1970	1971	1972	1973	1974	1975	1976	1977	1978	
UK, Bermuda	41	59	65	54	
UK, British Virgin Islands	
UK, Sta Helena	200	200	200	200	90	78	132	58	96
UK, Turks and Caicos	
Uruguay	400	400	...	100	4	3
Vanuatu	
Venezuela	4200	4200	4200	4100	4500	5200	4000	4788	5550	6880	8050	6620	8226	7667	8015	7396	7565	6962	6120	7206	6650	8172	8542	8311	8274	7889	8099	7651	7002	
NCC																														
Chinese Taipei	344	538	578	326	2479	8513	26669	40474	37937	35484	44834	43543	35845	31418	38680	34876	35022	
Guyana
NCO																														
Albania
Antigua and Barbuda
Argentina	300	1700	2141	1778	1501	3149	2535	2200	1800	1300	2485	3600	5200	3811	3700	1487	2474	512	1143	3388	2168	
Aruba	100	100	100	100	110	110	120	120	145
Benin
Cambodia
Cameroon
Cayman Islands
Colombia	600	800	200	400	589	859	385	406	354
Congo
Costa Rica
Cuba	1229	1281	1370	1396	1503	1955	1450	3300	5100	4695	2649	3468	3271	4460	4734	9879	8272	5813	9200	8900	8600	11800	11300	10728	10200	10100	9200	
Dominica
Dominican Republic	200	300	500	500	600	600	600	900	920	705	556	418	618	
Egypt	10	3	...	1	17	
Falklands
Faroe Islands
Gambia
Georgia
Germany Democratic Rep.	200	1	...	13	...	29
Grenada	100	300	300	200	300	300	300	300	400	400	400	400	334	400	400	774	649	
Guinea Bissau
Honduras
Israel	100	100	100	200	200	100	200	300	500	500	500	700	1000	900	1100	700	400	...	300	500	100	100	100	100	242	200	300	300	200	
Jamaica
Lebanon	600	500	400	500	500	500	300	200	300	800	200	200	200	200	260	200	140	130	140	
Liberia	200	200	200	200	200	200	200	200	218
Mauritania	50	100	150	150	150	130	130	140	140
Mixed flags	4	8	7	23	36	72	93	135	188	289	299	476	518	661	809	820		
NEI
Netherlands Antilles	357	357	357	357	357	357	357	357	554
Nigeria
Palestinian Territory
Puerto Rico
Rumania
Saint Kitts and Nevis
Serbia & Montenegro
Seychelles
Sierra Leone
Sta. Lucia	119	119	119	127	127	135	157	167	167
Togo	400	500	500	600	564	792	660	533	533
Ukraine
Yugoslavia Fed.	751	654	362	637	897	899	514	463	534	337	184	264	172	394	363	218	434	452	233	582	129	372	246	249	353	200	605	986	1111	

Table / Tableau / Tabla 5 (...)

	1979	1980	1981	1982	1983	1984	1985	1986	1987	1988	1989	1990	1991	1992	1993	1994	1995	1996	1997	1998	1999	2000	2001	2002	2003	2004	2005	
CP																												
Algerie	1186	1480	1720	1980	1996	2012	2030	1872	2443	3923	2938	2801	2406	2804	3171	3496	2343	2150	2172	4265	4320	4494	4302	3878	1586	2930	3403	
Angola	5810	6071	5277	6364	3074	2422	2352	2219	1819	1708	1699	802	985	500	452	291	366	396	241	554	324	337	336	336	48	520	3847	
Barbados	444	229	369	426	438	483	223	362	409	1066	273	304	356	482	580	533	748	415	388	362	317	318	255	197	240	126	126	
Belize	3	...	1	...	36	18	5	
Brasil	8310	15402	22885	30313	28666	28455	33796	37786	30401	32390	35106	31986	29884	33293	34775	33448	30546	38393	41860	41647	43800	48644	47778	43865	43094	38665	42479	
Canada	3215	2209	1166	845	1521	763	727	1146	1244	1463	1940	1372	1571	2086	2906	2267	2529	1667	1908	1987	2069	2172	2063	2097	2246	2275	2748	
Cape Verde	1624	3137	9484	7061	7676	5770	4345	4523	5133	4468	4695	3592	3976	2975	2939	3413	3654	2506	3278	2833	4143	3701	3405	3241	2268	2268	365	
China P.R.	323	926	1091	1064	785	2801	11201	9055	9371	8027	10048	8622	8969	
Côte D'Ivoire	57	177	2900	3100	4400	1150	800	190	10750	5546	9744	9004	10361	11453	532	537	515	525	423	351	386	2228	736	555	721	1341	1985	
Croatia	1493	1228	1118	1517	1263	1386	1131	967	1136	930	903	977	1139	827	1017	
EC.Bulgarie	1	91	202	27	84	1	1	2	13	6	3	17	17	20	8	...	25	33	16	51	20	35	35	35	
EC.Cyprus	115	99	110	146	55	104	113	177	119	172	169	206	197	87	141	192	109	69	80	101	139	189	240	244	167	415	630	
EC.Denmark	1	...	3	0	...	1	2	1	0	...	0	0	0	...	37	...	0	0	...	1	
EC.España	108431	116313	135476	144173	142515	148628	156195	159669	158264	162963	156812	178188	190063	160429	165135	154700	159565	135273	118973	107171	112424	111068	102534	97880	110054	103944	88688	
EC.Estonia	668	859	276	657	1	
EC.France	86973	94548	99262	95913	87100	34962	40790	43676	50190	56103	62914	81868	85717	80865	100298	101699	81867	82896	68560	68414	72929	69213	68697	66521	66648	58621	59473	
EC.Germany	1	...	2	91	717	417	42	38	
EC.Greece	716	809	1859	4570	4161	4913	3915	4835	5336	4424	6221	6464	7184	7003	6608	6504	5610	6357	5838	4333	5908	6673	5731	5142	4488	3937	4146	
EC.Ireland	40	60	451	1946	2534	918	889	1942	3903	4990	3522	2130	1120	770	583	369	...	
EC.Italy	11528	13489	12729	12698	12891	22829	24191	24978	23419	23591	22733	12563	11282	15657	14550	18113	16939	19523	19528	14039	16773	19611	18212	19306	24034	16676	14062	
EC.Latvia	1307	1164	660	696	58	16	3	74	452	1110	562	52	452	468	973	334	334	334	
EC.Lithuania	1041	762	249	915	174	73	794	1307	
EC.Malta	197	269	238	247	113	133	248	210	215	271	178	240	271	177	368	628	670	480	511	569	640	557	320	499	418	470	722	
EC.Poland	32	1	...	24	25	10	2	5	225	
EC.Portugal	7165	6216	6848	8869	8570	11498	11072	16017	16629	19748	14412	15050	16446	16401	17639	15345	25142	19648	13294	13573	8087	6435	7599	10350	9124	14878	12737	
EC.Sweden	1	...	1	1	
EC.United Kingdom	59	501	616	198	341	45	118	357	16	...	0	0	20	6	
FR.St Pierre et Miquelon	1	37	4	81	61	
Gabon	116	18	331	424	1035	232	457	644	634	706	626	234	44	44	
Ghana	20126	25933	22783	42286	48353	47740	43605	42143	49064	50578	47031	43989	42054	44174	38982	37917	34834	38106	54361	66479	84610	54292	90721	67949	66855	64059	83175	
Guatemala	10298
Guinea Ecuatoriale	300	200	200	160	190	400	400	500	400	400	400	390	350	360	390	380	340	216	7	
Guinée Conakry	330
Iceland	2	29	1	
Japan	44836	50594	55066	64983	34458	43857	54952	38953	35216	54169	61877	59861	54754	52720	52920	55421	54310	50652	38787	39451	33414	37233	27382	24493	30077	29767	25246	
Korea, Republic of	37257	28853	31835	24536	17930	16035	18114	9896	7585	7937	13019	4268	1877	1282	831	1830	1926	2758	1924	285	277	284	165	97	432	2607	2895	
Libya	424	398	271	310	270	274	300	300	300	300	84	328	370	1356	1830	1922	1940	1788	1474	1794	1595	1961	2190	1308	1428	1375	1164	
Maroc	7544	10892	11874	12648	7953	2565	4924	4965	4960	4456	4809	8941	7366	7956	5555	7939	11292	11282	17208	14039	10683	12496	10987	12266	10104	10946	9890	
Mexico	8196	8154	9121	12746	10033	9774	8914	9723	9965	8995	10239	11214	11149	13602	15007	13300	13197	17819	17903	12221	13882	10836	10337	11190	12435	10758	11114	
Namibia	926	1008	1061	1315	1448	2462	3535	4983	3832	3698	4144	3627	...	
Norway	60	282	161	50	1	243	...	844	999	1291	1787	1790	5	
Panama	4139	10950	4768	9369	7020	7632	8599	13641	12243	7345	5653	9481	26752	30398	35165	40694	40368	22376	8331	3996	3434	3669	944	1427	...	10928	20962	
Philippines	1344	2495	1177	397	971	1062	2227	2229	
Russian Federation	143	195	1032	11602	5562	3274	3768	5038	3229	5959	7884	6270	1622	1627	2283	667	174	286	
S. Tomé e Príncipe	62	64	187	271	297	431	415	436	431	447	480	552	539	554	338	208	792	70	70	56	52	52	33	
Senegal	3075	3313	4456	6462	7384	9945	6034	4990	5798	11965	9521	9151	6915	6227	7554	6513	6822	6376	6472	8520	7410	6362	6198	5259	1847	10679	7004	
South Africa	5130	2904	3004	3406	3514	4373	7255	6259	7636	7421	8026	6217	3554	6488	7245	7498	5432	5800	6841	8947	5619	4380	8367	8192	4590	5899	5236	
St. Vincent and Grenadines	40	49	141	120	92	261	126	140	125	117	193	148	6643	8377	2133	4153	7973	1060	
Syrian Arab Republic	89	80	73	90	80	96	95	73	121	99	121	127	110	156	161	156	155	270	350	417	390	370	370	330	
Trinidad and Tobago	1351	1478	1118	1421	972	462	407	265	3554	4838	6715	6904	4520	7380	3494	3290	2942	3697	3830	3563	2469	2874	3324	5156	3418	3768	4472	
Tunisie	3215	3109	2092	2912	2354	2440	2720	3011	3428	3800	3468	4168	4180	2735	3849	3698	3513	4357	4179	4226	5781	6568	8568	6674	3576	7998	...	
Turkey	9153	14696	23809	24262	29807	8184	12512	11051	18322	19545	6583	17039	21745	11816	23248	14169	13470	15220	13253	30849	20396	14509	16986	10012	9650	6335	71759	
U.S.A.	23896	30800	32302	24282	21801	25193	29544	32271	31009	32775	28130	25905	29667	29367	30101	30068	30321	29126	31427	26290	27843	26314	26465	25388	27607	25928	23115	
U.S.S.R.	10533	19960	13834	19330	14631	12604	15496	9693	7840	22869	20472	16331																

Table / Tableau / Tabla 5 (...)

	1979	1980	1981	1982	1983	1984	1985	1986	1987	1988	1989	1990	1991	1992	1993	1994	1995	1996	1997	1998	1999	2000	2001	2002	2003	2004	2005
UK.Bermuda	75	102	61	73	78	75	113	151	99	117	129	128	121	159	143	123	164	196	185	186	181	108	105	153	151	184	161
UK.British Virgin Islands
UK.Sta Helena	162	148	204	411	199	216	149	236	257	276	516	285	144	237	315	242	415	319	434	499	140	270	317	86	64	63	63
UK.Turks and Caicos
Uruguay	16	3	273	1450	2483	3615	3745	1302	1196	827	617	414	301	374	357	283	684	1018	1038	1285	813	968	1068	1040	1131	1473	1592
Vanuatu
Venezuela	12560	15659	18345	33926	52294	50679	43086	27853	26371	25595	29737	25490	38909	32411	39867	46901	27243	31677	32044	31043	26218	22655	35694	22903	12421	11835	7354
NCC	34258	31292	29753	38687	27766	25220	37865	51115	39672	28362	24916	41746	48876	46074	48005	63493	51870	57955	51744	44563	48064	48996	44013	47650	52488	42522	30360
Guyana	211	841	1065	1541	522	568	708	778	805	768
NCO
Albania	1	15	13	13	13
Antigua and Barbuda	2
Argentina	1288	2638	857	1982	617	2788	2179	1294	2611	3459	2027	1807	2276	2078	500	31	138	109	250	43	157	20	240	11	149	726	441
Aruba	145	145	145	145	145	145	145	150	113	100	96	83	69	55	60	135	50	60	60	60	60	60	50	50
Benin	135	242	460	531	187	376	392	320	101	115	444	346	343	315	333	317	308	307	623	622	303	287	287	276	2
Cambodia	56
Cameroon	25	1	3	3	3	6	6
Cayman Islands	...	891	3260	130
Colombia	260	307	608	404	59	897	1094	769	1091	1112	1370	442	136	4033	4785	4536	9200	804	46	46	46	46	46	46	46	46	46
Congo	...	1395	250	...	5	10	27	47	33	33	46	49	38	39	41	30	29	26
Costa Rica	2	3	14	1	...
Cuba	9500	11882	9647	8595	8984	9610	8846	8083	7673	6560	5084	4618	3940	3960	2381	2874	2951	2926	2392	1207	907	914	124	243	102	65	65
Dominica	1	4	135	103	137	128	152	130	91	91	91	330	328	319	483	297	181	235
Dominican Republic	802	888	945	821	746	1594	1751	2173	1869	1734	2326	2149	1637	1342	1260	2161	3287	3287	2465	1314	927	1053	749	905	524	226	226
Egypt	10	3	2	23	14	48	94	136	115	97	358	598	574	518	640	648	697	985	725	724	1442	1442	1128	1128
Falklands	2	1	0	0
Faroe Islands	67	120	131
Gambia	2	16	15
Georgia	47	90	34	25	22	10
Germany Democratic Rep.	74	361	457	1500	1409	199	81	36	8	...	2
Grenada	444	698	301	327	464	534	600	1117	523	798	581	1174	1364	1265	1570	846	778	867	662	1076	957	1007	1409	1241	1535	1037	1103
Guinea Bissau	4	5	5	5	...	3	3	3	3	3	5	5	6	6
Honduras	13	10	15	5	20
Israel	170	332	238	750	317	331	335	284	273	135	124	129	108	126	119	119	215	133	119	119	119	119	119	119	119	119	...
Jamaica	239	275	79	85	48
Lebanon	140	140	130	120	110	100	120	130	150	150	150	130	150	150	175	200	500	500
Liberia	515	187	479	429	449	413	337	317	389	551	590	274	270	324	106	191	205	319	278	925	635	927	351	352	302
Mauritania	140	132	564	176	91	100	100	100	100	100	100	100	877	377	746	54	263	2479	2170	1304
Mixed flags	759	873	2876	3037	3809	716	737	815	798	826	873	1204	429	368	7601	402	341	7615	6491	6525	8427	9763	9449	9449
NEI	...	1023	958	6027	12230	4699	2762	3766	7424	13495	18849	37493	34638	39259	43741	46789	47363	50975	40446	51399	53096	36653	33758	20456	18902	17707	18252
Netherlands Antilles	554	554	554	554	554	554	550	560	580	620	620	620	550	570	605	560	510	13252	19072	19293	18971	19421	22230	12326	19548	16685	...
Nigeria	83	69	9	12	93	157	109	119	209
Palestinian Territory	140	161	153	160	160	60	129
Puerto Rico	106	146	150	216	194
Rumania	22	81	93	540	408	274	158	206	25	343	170	150	561	157
Saint Kitts and Nevis	7	16	24	24	23	13	29	17	9
Serbia & Montenegro	63	1	31	23	45	42	36	38	39	45	41
Seychelles	133	...	181
Sierra Leone	492	149	120	84	81	83	90	90	90	90	290	90	619	614	601	599	598	598	735	7097	542
Sta. Lucia	69	67	62	64	58	120	132	201	139	155	112	295	345	474	521	554	444	468	484	869	633	714	633	566	644	639	654
Togo	43	433	332	418	336	180	278	194	268	407	270	192	183	114	405	291	165	294	262	230	307	77	205	158	872
Ukraine	1385	985	...	324	121	3	4	...	342	2786	2221	1150	496	444	1436	46
Yugoslavia Fed.	802	664	429	561	1272	814	1133	867	726	1605	704	1051

Table 6 Total catch of tunas by species and year (ATL + MED)
Tableau 6 Prise totale de thonidés par espèce et année (ATL + MED)
Tabla 6 Captura total de túnidos por especie y año (ATL + MED)

Year	Major species									Other Species																		
	ALB	BET	BFT	BUM	SAI	SKJ	SWO	WHM	YFT	BIL	BLF	BLM	BLT	BON	BOP	BRS	CER	FRI	KGM	KGX	LTA	MAW	SBF	SPF	SSM	WAH	Oth	
1950	39623	808	25888	704	4332	...	1200	...	300	1941	100	3000	...	6278	741	1100	3292	2803	...	771	
1951	34149	1651	29322	459	3361	...	1358	...	300	2140	100	3000	...	4225	1425	1100	920	3946	...	1241	
1952	32397	2018	36489	1810	3530	...	2787	...	300	3661	100	3000	...	2112	1064	1600	2553	3687	...	1637	
1953	30117	2951	37670	2067	3503	...	3600	...	300	11281	400	2900	...	10592	1177	1600	3379	3080	...	1216	
1954	39979	2932	34814	2090	3586	...	3407	...	400	20473	400	3200	...	9423	909	1600	5066	2414	...	971	
1955	31424	4808	39155	2588	3942	...	4300	...	100	60477	400	3900	...	7737	1178	2300	4306	2284	...	1296	
1956	40921	2769	27371	39	1	2655	3752	19	6597	...	300	61344	200	2900	...	4010	1651	2300	2153	3566	...	1239	
1957	42847	8720	34406	764	118	2131	4802	160	23698	...	100	48926	100	2700	...	5956	1539	2500	2258	3693	...	3025	
1958	53495	4290	33799	772	119	2108	5910	161	40581	...	500	33391	2700	3000	...	10340	1485	3400	3406	5172	...	3794	
1959	54627	7732	26019	841	28	2256	6603	112	57769	...	600	17861	1000	3200	...	6176	1575	3700	9671	4444	...	2467	
1960	63344	9113	24701	2815	326	4434	4399	313	68493	...	600	40725	1000	4100	...	8802	2672	1500	3013	7118	...	4462	
1961	53495	17060	27984	4083	690	5872	5603	830	58803	...	400	50678	2200	3500	...	10056	2741	1600	2476	7672	...	2964	
1962	77758	23132	33823	7308	903	11284	6411	2064	57523	...	700	14811	3000	3300	...	8175	2888	1600	5120	8355	...	4462	
1963	77725	26039	29318	9038	1000	20032	11926	2614	64598	...	788	28184	3100	3300	...	7958	3312	1500	3986	...	723	1	7835	...	5398	
1964	90633	23626	35213	8011	1487	18800	13682	3735	68928	...	776	16830	2300	3900	...	6816	2783	1800	1701	...	267	3	6148	...	6610	
1965	91003	39394	31002	6156	2923	24081	12990	4906	67721	...	712	31375	217	3200	...	9479	3183	1800	4120	...	61	2	8717	...	8627	
1966	75159	25386	22706	3863	2432	22833	13053	3513	58439	...	662	29135	340	3500	...	7209	2950	1900	3301	...	375	7	10016	...	7228	
1967	75525	25252	25207	2246	1912	24359	12001	1427	59793	...	896	49148	732	3000	...	11533	3871	2100	4016	...	106	11	9783	...	6271	
1968	71408	23911	15738	2527	2615	48375	15060	2049	84323	...	683	31947	232	800	100	8578	5322	2100	3171	1800	91	22	12012	100	7731	
1969	75923	36889	17385	3106	2335	29311	17407	2272	94571	...	753	61677	1344	1300	100	16202	5414	3400	3550	2700	720	29	11180	...	7914	
1970	70048	42433	15924	2886	2754	50255	18262	2147	74455	...	1952	28683	809	3368	500	11551	6489	500	8636	200	4358	42	12484	378	13177	
1971	82206	55866	17461	3398	2815	78438	12407	2266	74448	...	1875	43922	690	3154	800	10304	6420	400	5704	1300	2135	58	10713	381	11504	
1972	82671	47287	14634	2414	2563	77351	13304	2289	94628	...	1895	24979	316	4810	800	13625	7365	300	5141	2100	4357	89	11956	381	15729	
1973	74386	56976	14607	3226	1786	78391	13959	1868	95127	...	936	12323	105	6946	780	10190	9717	500	2603	1600	2714	93	13093	280	7720	
1974	69797	64069	24516	3095	4545	117297	14149	1775	107141	...	1062	21374	150	8750	619	13937	13644	508	5500	4713	2681	147	12226	391	8068	
1975	59995	61301	26242	3271	6129	56027	16202	1761	124796	...	815	15609	84	5039	620	10530	9048	838	9043	1140	666	160	13058	326	12846	
1976	77171	45302	28078	2419	6459	69345	14145	1839	124960	...	1026	15989	212	2272	565	9747	8293	502	10401	1901	753	205	12307	379	10068	
1977	76099	54880	25410	2181	2476	110577	14544	1150	131013	...	1251	20676	456	3188	629	20020	8732	471	8344	2572	3168	250	12218	393	12124	
1978	73806	52693	20409	1642	3342	108115	20559	975	134044	...	1341	17273	970	3484	698	8343	6769	424	17633	6716	4685	254	11528	452	8459	
1979	74826	45975	18478	1527	4159	89696	20778	1039	127517	...	1205	19971	492	3722	586	12575	11450	197	14673	4167	6205	235	10899	760	7495	
1980	62137	63596	20049	1848	3006	111173	25460	1276	130696	...	1175	31115	698	5617	604	20912	15656	214	19214	4921	2827	270	13945	610	7770	
1981	60071	67753	19547	2032	3187	131061	21968	941	155818	116	1973	38927	1448	5841	628	15913	18513	339	13847	3156	2578	316	11164	2920	9648	
1982	73617	73493	23853	2708	3995	154909	26005	1100	165001	...	1941	41106	584	6019	687	25240	18149	283	15839	5312	1138	326	13633	2280	10851	
1983	67643	59370	24344	2130	4883	135038	26825	1772	165373	...	21	1738	1	...	42386	38	6632	677	21690	14607	20	22214	4716	525	312	9574	2366	10690
1984	59850	71052	26717	2748	3713	126826	35596	1200	113940	...	161	1908	6	...	21907	49	8129	680	25903	13182	485	20625	4498	1636	222	11362	2159	6281
1985	76052	78215	24645	3311	3421	118713	39261	1727	156547	...	157	1403	2	...	24905	133	3501	574	22876	9964	22	12896	3989	1497	228	11590	920	5440
1986	88554	65396	21374	1993	3386	122172	41145	1611	146535	...	138	2822	16	2	21320	87	6549	500	20306	12187	149	8809	3292	432	306	14117	1151	4645
1987	82738	55976	20792	2053	3737	114566	44586	1491	144428	...	252	3462	29712	564	6212	392	23407	11890	261	19741	1799	1204	322	14531	1235	12609
1988	67229	65796	27128	2736	3359	139962	52835	1352	135219	...	178	3322	...	357	46382	1482	9510	219	25151	13038	491	25135	3915	622	266	12712	1612	9362
1989	63342	78068	23819	4215	2729	116120	51860	1805	161322	...	127	2834	26	723	29721	1116	10778	234	21416	10835	105	29855	2934	711	277	13946	1507	13047
1990	67167	84337	26045	4524	3540	138659	45237	1634	192456	...	35	3888	2	3634	28941	457	7698	225	23333	12232	131	14359	5610	1266	374	14500	1470	13092
1991	56343	95264	29420	4134	2685	208455	40644	1598	164716	...	28	4202	5	2206	33561	588	8856	375	15424	11530	225	10910	4025	1346	107	15546	1687	16289
1992	69598	98434	34131	2964	3052	158283	43736	1439	161364	...	43	4353	...	814	22025	600	6051	390	8026	12439	266	21554	1527	539	92	16346	1807	24453
1993	73078	111568	36636	3019	3943	191738	45924	1526	159963	...	32	3535	9	394	30584	601	8049	450	11209	14462	301	13681	1775	2160	191	16231	2571	6070
1994	71613	132225	48853	3975	2488	175332	50330	1966	170527	...	131	2719	34	177	21505	775	7161	490	10477	13868	508	11607	1270	767	136	14777	2104	4837
1995	67512	126284	49714	3802	2815	161339	51054	1584	151939	...	124	4051	117	100	20841	640	7006	429	9870	14916	512	12026	1264	1612	119	13857	2362	4449
1996	60353	121131	53302	4607	3118	148110	45377	1251	151754	...	126	4488	70	...	24692	2136	8435	279	17809	17775	824	14786	1316	1376	93	16725	2515	6327
1997	59560	108873	49485	5087	2466	141007	46125	1113	136125	...	158	3027	151	...	24641	476	8004	250	16519	19712	156	14147	871	366	100	15501	3085	5269
1998	58888	110008	42375	4034	2903	145909	40470	1101	147320	...	829	3238	177	28	39937	159	7923	250	14446	16392	251	14510	1108	1065	128			

Table 7 Total catch of tunas by gear and year (ATL + MED)
Tableau 7 Prise totale de thonidés par engin et année (ATL + MED)
Tabla 7 Captura total de túnidos por arte y año (ATL + MED)

Year	BB	GILL	HAND	HARP	HS	LL	PS	RR	SPOR	SURF	TL	TN	TRAP	TROL	TRAW	UNCL
1950	4377	2434	258	2303	134	2031	2806	75	...	14530	...	105	13820	40417	27	9564
1951	6089	3568	697	1665	101	1546	7037	86	...	11202	...	15	11207	35443	12	10029
1952	7614	3423	568	2051	90	1310	14860	70	...	14385	...	62	10672	33258	17	10365
1953	12449	2758	312	2125	132	1204	10655	29	...	24996	...	51	16772	27358	21	16971
1954	16702	2173	390	2732	58	757	13189	50	...	22550	...	81	13395	33355	8	26224
1955	15169	1894	302	2894	64	964	13963	15	...	24174	...	156	13528	29362	3	67707
1956	19517	3146	456	2994	127	1462	5843	11	...	7668	...	49	21867	36829	152	63666
1957	34735	3273	129	3482	117	17914	6713	18	...	12937	...	89	24805	31603	370	52258
1958	36437	4731	228	3952	96	35360	7033	15	...	18901	...	41	29952	35560	285	35832
1959	35865	2817	169	4750	127	61848	4327	23	...	17540	...	71	26344	32536	1	20263
1960	41171	3506	233	2905	195	78770	6800	303	...	19987	...	32	19948	34811	2	43267
1961	43830	3612	135	2399	141	80544	12478	423	...	19407	...	40	16430	22641	1	56627
1962	51225	4723	161	2184	226	105271	14716	727	...	22317	...	35	19345	32272	2	19413
1963	67146	5055	160	1019	161	126738	14477	1518	...	19044	...	31	13031	25735	3	34257
1964	60902	4098	110	340	185	142673	22655	1016	...	17190	...	12	13165	28911	1	22791
1965	71684	4684	361	685	254	154504	20356	1497	...	16436	...	43	14614	26476	7	38068
1966	58224	5089	116	828	324	111057	28532	4174	...	15849	...	51	13269	23530	12	32952
1967	65963	4901	206	447	343	85518	37255	848	2	22782	...	61	15117	31366	15	54365
1968	66379	6575	216	206	442	110478	62357	1109	5	17314	...	55	9963	24676	19	40902
1969	59955	6131	223	215	499	128238	71088	1555	8	26539	...	45	10631	18769	43	71544
1970	63021	2	231	72	...	136292	79041	1245	14	24569	7180	15706	23	44895
1971	72633	1	269	166	...	140832	98472	1678	38	33507	5625	24029	16	51399
1972	62153	...	444	160	...	138270	116860	1729	148	35927	4726	26517	9	42041
1973	70095	2	471	86	...	143723	111159	1183	166	27376	4482	18999	2	32183
1974	100420	3040	216	214	...	133136	148112	3600	109	44696	5640	20999	...	39972
1975	67959	4726	161	132464	140686	1036	186	35920	3014	9556	...	39837
1976	78730	4517	375	513	...	126731	144950	1408	232	37193	3260	13922	84	32424
1977	90521	764	711	608	...	132359	178577	1458	457	48123	3595	17400	7	38241
1978	86384	1885	1072	1592	...	120765	192837	1321	450	38628	3065	24773	26	31816
1979	93581	3919	2260	1333	124	113340	152235	6438	714	42716	3229	23830	33	34875
1980	90437	8082	748	1190	208	127885	207066	10785	433	58550	2933	14705	54	21414
1981	99964	4932	7072	1158	484	124801	250271	13972	208	43152	3818	14734	42	25396
1982	112868	3307	5643	614	441	149362	273649	10973	667	51212	213	...	6264	14948	11	37900
1983	108235	7108	7043	947	128	114757	278577	10191	619	46798	355	...	5891	16140	52	28745
1984	95460	7880	4508	212	222	130458	205509	12033	143	47990	260	...	7125	13377	20	35637
1985	123461	9246	4120	242	243	154428	213509	11504	365	33479	121	...	4727	11601	29	34916
1986	115156	7988	4062	231	255	155333	202397	14589	225	35997	39	...	2862	13039	33	36788
1987	124373	8587	4264	229	53	141558	197283	13004	272	42226	32	...	3403	13777	371	48528
1988	128302	9808	4570	206	93	152470	202908	11254	225	47636	268	...	7016	13697	18726	52191
1989	121250	12407	4351	369	460	158483	197045	9028	230	46863	639	...	8217	13602	16345	54181
1990	129156	22672	4982	236	363	163838	264523	4277	672	28941	404	...	10033	13396	8763	42588
1991	123110	15301	3043	211	318	164500	313056	12119	573	26488	448	...	6087	11117	6956	46843
1992	116139	18737	3422	172	378	170926	271170	12181	549	31968	403	...	4030	9519	5268	49464
1993	121321	19724	3935	151	470	169321	331247	13961	582	29059	309	...	3090	8492	2376	35665
1994	129193	21685	4593	128	275	196710	301067	15563	714	27842	203	...	3987	8381	2607	37707
1995	124639	15277	5662	314	254	188621	269862	14649	605	30896	268	...	2816	15198	3735	37798
1996	118044	15870	4593	242	264	186396	266500	15198	714	40626	320	...	3505	11699	3499	42106
1997	126162	17811	6514	275	676	168651	231852	16621	579	33891	145	...	5252	12416	6864	35768
1998	132924	20817	5781	422	649	167599	246505	14063	70	28620	334	...	5681	9420	4457	30775
1999	130716	21940	5283	177	322	178356	247680	14069	542	29252	376	...	4859	9989	7030	35251
2000	109252	22289	6869	310	421	182161	223335	14114	515	25780	263	...	5564	7602	5642	29533
2001	132003	12094	5865	252	701	160188	247733	15547	2042	22363	93	...	5665	6721	9273	44332
2002	97803	8982	5154	111	664	139557	220280	14529	979	23557	43	...	4755	6356	11453	44737
2003	103039	6379	2761	253	870	152826	226126	16333	594	2072	53	...	2533	8963	5794	40730
2004	126373	7467	2798	143	870	157894	197137	15450	574	6051	60	12	2643	11225	2778	27285
2005	122258	9150	2006	246	870	141827	258371	14345	600	3726	47	62	3618	14045	1322	20852

- 2.2 Total catches of tunas (Atlantic)
- 2.2 Total des captures de thonidés (Atlantique)
- 2.2 Captura total de túnidos (Atlántico)

Table 8 Total catch of tunas by flag and year (ATL)
Tableau 8 Prise totale de thonidés par pavillon et année (ATL)
Tabla 8 Captura total de túnidos por bandera y año (ATL)

	1950	1951	1952	1953	1954	1955	1956	1957	1958	1959	1960	1961	1962	1963	1964	1965	1966	1967	1968	1969	1970	1971	1972	1973	1974	1975	1976	1977	1978	
CP Angola	9100	5300	6800	15900	15900	13800	7943	6930	7627	13177	8264	8753	11195	10070	8408	8984	10106	8951	9030	5766	8801	6922	6356	4634	7835	1730	3387	8602	7592	
Barbados	100	100	100	100	406	500	512	460	425	
Belize
Brasil	2740	7220	5500	7200	6100	5588	4200	4008	4226	7408	5988	4167	4940	2953	6152	8565	12838	6223	3359	6811	6896	
Canada	1722	1822	2258	2191	2748	2855	2801	3149	3257	4107	2365	2033	2269	8138	8509	5369	5277	6348	6252	5702	7018	2356	484	2305	770	662	1226	1085	3388	
Cape Verde	1581	1353	2078	2033	1873	1645	990	899	2218	
China P.R.
Côte D'Ivoire	1583	860	400	431	38	
EC.Bulgaria	100	...	100	199	32	41	31		
EC.Denmark	1000	1200	2100	800	900	1100	500	600	200	800	47	192	202	4	61	30	2	15	8	1	...	1	...	2	1	...	3	1	2	
EC.España	34153	26006	25425	27274	34162	26251	33617	39027	51298	43743	46075	37353	46433	40592	42251	46444	40678	50973	46581	46067	52648	79497	79403	69574	93585	87433	93380	102045	105887	
EC.Estonia
EC.France	17349	18396	17382	16356	17989	18651	21403	30114	28982	27952	31450	28359	32008	36902	44096	41379	44847	49463	59654	50393	49155	61126	68291	58549	81888	72517	84381	100343	103173	
EC.Germany	200	200	300	300	600	1000	600	1300	400	1000	434	331	212	14	1	6	2	...	84	7	1	...	
EC.Greece	30
EC.Ireland	3	1
EC.Italy	9
EC.Latvia
EC.Lithuania
EC.Poland	100	100	100	14	72	72	266	50	
EC.Portugal	3284	4199	5822	7050	5236	7977	6690	10330	7012	8856	9819	8993	10970	13490	9395	12130	7081	11678	3191	8641	6627	7904	8333	9006	14403	8833	5928	9309	10720	
EC.Sweden	100	200	200	...	100	100	...	100	42	13	4	3	2	8	2	2	
EC.United Kingdom
FR.St Pierre et Miquelon
Gabon
Ghana
Guatemala
Guinea Ecuatorial	300	300	300	300	300	300	300	300	300
Guinée Conakry
Iceland
Japan	695	15810	30984	50654	68256	69247	97343	109601	127214	150162	96220	55204	72456	53915	56244	73556	58992	57736	67224	39118	41763	42837	39415		
Korea, Republic of	177	552	7467	11269	12907	26654	34865	36737	35736	33873	37980	46472	34914	45051	39458	
Libya
Maroc	5800	5800	5700	9300	4100	9200	6047	8384	16200	7378	8800	7390	9327	8902	8180	8276	6738	6584	3213	3598	4086	1834	1541	1945	1364	4398	3363	8297	7463	
Mexico	1000	1000	1500	1500	1500	2000	2000	2200	2100	2000	3000	3900	4000	4600	3100	4500	5200	6000	6500	6400	5885	5100	7118	9077	7246	6618	5151	5840	6762	
Namibia
Norway	2054	6283	13776	9541	11341	12508	4962	6011	3605	3026	3936	7987	8153	156	1461	2506	1300	2315	953	1442	870	853	430	764	865	988	529	764	221	
Panama
Philippines
Russian Federation
S. Tomé e Príncipe	55	50	163	139
Senegal
South Africa
St. Vincent and Grenadines
Trinidad and Tobago
U.S.A.	5246	6615	5709	5365	4301	4150	5869	6426	8819	7121	6729	7007	11844	17471	15660	11786	12345	11584	19466	34388	34344	32616	36044	35034	41706	35703	19056	26982	30926	
U.S.S.R.	105	1153	1677	4717	4711	5017	4229	5540	4005	5567	8935	8312	12461	19915	19357	
UK.Bermuda	41	59	65	54
UK.British Virgin Islands
UK.Sta Helena	200	200	200	200	90	78	132	58	96
UK.Turks and Caicos
Uruguay	400	400	...	100	4	3	...
Vanuatu
Venezuela	4200	4200	4200	4100	4500	5200	4000	4788	5550	6880	8050	6620	8226	7667	8015	7396	7565	6962	6120	7206	6650	8172	8542	8311	8274	7889	8099	7651	7002	

Table / Tableau / Tabla 8 (...)

	1950	1951	1952	1953	1954	1955	1956	1957	1958	1959	1960	1961	1962	1963	1964	1965	1966	1967	1968	1969	1970	1971	1972	1973	1974	1975	1976	1977	1978	
NCC Chinese Taipei	344	538	578	326	2479	8513	26669	40474	37937	35484	44834	43543	35845	31418	38680	34876	35022	
Guyana	
NCO Antigua and Barbuda	
Argentina	300	1700	2141	1778	1501	3149	2535	2200	1800	1300	2485	3600	5200	3811	3700	1487	2474	512	1143	3388	2168	
Aruba	100	100	100	100	110	110	120	120	145	
Benin	
Cambodia	
Cameroon	
Cayman Islands	
Colombia	600	800	200	400	589	859	385	406	354
Congo	
Costa Rica	
Cuba	1229	1281	1370	1396	1503	1955	1450	3300	5100	4695	2649	3468	3271	4460	4734	9879	8272	5813	9200	8900	8600	11800	11300	10728	10200	10100	9200	
Dominica	
Dominican Republic	200	300	500	500	600	600	600	900	920	705	556	418	618	
Falklands	
Faroe Islands	
Gambia	
Georgia	
Germany Democratic Rep.	200	1	...	13	...	29	
Grenada	100	300	300	200	300	300	300	300	400	400	400	400	334	400	400	774	649
Guinea Bissau	
Honduras	
Israel	500	100	300	
Jamaica	
Liberia	200	200	200	200	200	200	200	200	200	218
Mauritania	50	100	150	150	150	130	130	140	140
Mixed flags	4	8	7	23	36	72	93	135	188	289	299	476	518	661	809	820	
NEI	
Netherlands Antilles	357	357	357	357	357	357	357	554	
Nigeria	
Puerto Rico	
Rumania	
Saint Kitts and Nevis	
Seychelles	
Sierra Leone	16	...	539	
St. Lucia	119	119	119	127	127	135	157	167	167
Togo	400	500	500	600	564	792	660	533	533
Ukraine	

Table / Tableau / Tabla 8 (...)

	1979	1980	1981	1982	1983	1984	1985	1986	1987	1988	1989	1990	1991	1992	1993	1994	1995	1996	1997	1998	1999	2000	2001	2002	2003	2004	2005	
CP																												
Angola	5810	6071	5277	6364	3074	2422	2352	2219	1819	1708	1699	802	985	500	452	291	366	396	241	554	324	337	336	336	48	520	3847	
Barbados	444	229	369	426	438	483	223	362	409	1066	273	304	356	482	580	533	748	415	388	362	317	318	255	197	240	126	126	
Belize	3	...	1	...	36	18	5	
Brasil	8310	15402	22885	30313	28666	28455	33796	37786	30401	32390	35106	31986	29884	33293	34775	33448	30546	38393	41860	41647	43800	48644	47778	43865	43094	38665	42479	
Canada	3215	2209	1166	845	1521	763	727	1146	1244	1463	1940	1372	1571	2086	2906	2267	2529	1667	1908	1987	2069	2172	2063	2097	2246	2275	2748	
Cape Verde	1624	3137	9484	7061	7676	5770	4345	4523	5133	4468	4695	3592	3976	2975	2939	3413	3654	2506	3278	2833	4143	3701	3405	3241	2268	2268	365	
China P.R.	323	829	954	971	736	2801	11201	9055	9371	8027	10048	8622	8969	
Côte D'Ivoire	57	177	2900	3100	4400	1150	800	190	10750	5546	9744	9004	10361	11453	532	537	515	525	423	351	386	2228	736	555	721	1341	1985	
EC.Bulgaria	...	78	11	23	60	2	...	6	3	
EC.Denmark	1	...	3	0	...	1	2	1	0	...	0	0	0	...	37	...	0	0	...	1	
EC.España	104039	112030	130686	138082	136485	139945	149873	155342	155270	156134	150640	171062	184041	155776	160621	148770	150985	128083	113882	102767	108128	105330	97323	92959	106195	99154	83498	
EC.Estonia	668	859	276	657	1	
EC.France	85395	92847	96912	91035	83407	31205	35110	40166	45800	50282	58449	77033	80939	73469	93233	89833	72258	73725	60320	61286	66773	62420	62518	60612	60659	52131	50835	
EC.Germany	1	...	2	91	717	417	42	38	
EC.Greece	4	...	1	5	
EC.Ireland	40	60	451	1946	2534	918	889	1942	3903	4990	3522	2130	1120	770	583	369	
EC.Italy
EC.Latvia	1307	1164	660	696	58	16	3	74	452	1110	562	52	452	468	973	334	334	334	
EC.Lithuania	1041	762	249	915	174	73	794	1307	
EC.Poland	32	1	...	24	25	10	2	5	225	
EC.Portugal	7165	6216	6848	8869	8570	11498	11072	16017	16629	19748	14412	15050	16168	16081	17456	14917	24696	19374	13257	13519	8012	6359	7395	10340	9121	14757	12717	
EC.Sweden	1	...	1	1	
EC.United Kingdom	59	501	616	198	341	45	118	357	16	...	0	0	20	6	
FR.St Pierre et Miquelon	1	37	4	81	61	
Gabon	116	18	331	424	1035	232	457	644	634	706	626	234	44	44	
Ghana	20126	25933	22783	42286	48353	47740	43605	42143	49064	50578	47031	43989	42054	44174	38982	37917	34834	38106	54361	66479	84610	54292	90721	67949	66855	64059	83175	
Guatemala	10298
Guinea Ecuatorial	300	200	200	160	190	400	400	500	400	400	400	390	350	360	390	380	340	216	7	
Guinée Conakry	330
Iceland	2	29	1	
Japan	44734	50474	54966	64017	33775	42802	53932	38604	34933	53907	61749	59687	54666	52595	52121	54883	53493	49882	38596	39083	33029	37095	27229	24102	29761	29127	24883	
Korea, Republic of	37257	28853	31835	24536	17930	16035	18114	9896	7585	7937	13019	4268	1877	1282	831	1146	1468	2167	1514	219	277	284	165	97	432	1907	1750	
Libya	820	1085	500	400	976	877	911	850	887	239	666	666	73	73	
Maroc	7269	10820	11488	12488	7759	2394	4747	4588	4460	3315	3205	3969	3363	3383	2676	2351	7836	6200	11158	8924	5917	8204	7180	7771	5669	6461	7176	
Mexico	8196	8154	9121	12746	10033	9774	8914	9723	9965	8995	10239	11214	11149	13602	15007	13300	13197	17819	17903	12221	13882	10836	10337	11190	12435	10758	11114	
Namibia	926	1008	1061	1315	1448	2462	3535	4983	3832	3698	4144	3627
Norway	60	282	161	50	1	243	...	844	999	1291	1787	1790	5	
Panama	4139	10950	4768	9369	7020	7632	8599	13641	12171	7278	5653	9407	26465	29914	34698	39195	38870	19526	8095	3996	3434	3669	944	1427	...	10928	20962	
Philippines	1344	2495	1177	397	971	1062	2227	2229	
Russian Federation	143	195	1032	11602	5562	3274	3768	5038	3229	5959	7884	6270	1622	1627	2283	667	174	286	
S. Tomé e Príncipe	62	64	187	271	297	431	415	436	431	447	480	552	539	554	338	208	792	70	70	56	52	52	33	
Senegal	3075	3313	4456	6462	7384	9945	6034	4990	5798	11965	9521	9151	6915	6227	7554	6513	6822	6376	6472	8520	7410	6362	6198	5259	1847	10679	7004	
South Africa	5130	2904	3004	3406	3514	4373	7255	6259	7636	7421	8026	6217	3554	6488	7245	7498	5432	5800	6841	8947	5619	4380	8367	8192	4590	5899	5236	
St. Vincent and Grenadines	40	49	141	120	92	261	126	140	125	117	193	148	6643	8377	2133	4153	7973	1060	
Trinidad and Tobago	1351	1478	1118	1421	972	462	407	265	3554	4838	6715	6904	4520	7380	3494	3290	2942	3697	3830	3563	2469	2874	3324	5156	3418	3768	4472	
U.S.A.	23896	30800	32302	24282	21801	25193	29544	32271	31009	32775	28130	25905	29667	29367	30101	30068	30321	29126	31427	26290	27843	26314	26465	25388	27607	25928	23115	
U.S.S.R.	10533	19960	13834	19330	14631	12604	15496	9693	7840	22869	20472	16331	
UK.Bermuda	75	102	61	73	78	75	113	151	99	117	129	128	121	159	143	123	164	196	185	186	181	108	105	153	151	184	161	
UK.British Virgin Islands	7	4
UK.Sta Helena	162	148	204	411	199	216	149	236	257	276	516	285	144	237	315	242	415	319	434	499	140	270	317	86	64	63	63	
UK.Turks and Caicos	0	...
Uruguay	16	3	273	1450	2483	3615	3745	1302	1196	827	617	414	301	374	357	283	684	1018	1038	1285	813	968	1068	1040	1131	1473	1592	
Vanuatu	1400	2267
Venezuela	12560	15659	18345	33926	52294	50679	43086	27853	26371	25595	29737	25490	38909	32411	39867	46901	27243	31677	32044	31043	26218	22655	35694	22903	12421	11835	7354	

Table / Tableau / Tabla 8 (...)

		1979	1980	1981	1982	1983	1984	1985	1986	1987	1988	1989	1990	1991	1992	1993	1994	1995	1996	1997	1998	1999	2000	2001	2002	2003	2004	2005		
NCC	Chinese Taipei	34258	31292	29753	38687	27766	25220	37865	51115	39672	28362	24916	41746	48876	46074	47676	62783	51376	57543	51463	44457	48037	48827	43684	47142	52043	42471	30093		
	Guyana	211	841	1065	1541	522	568	708	778	805	768		
NCO	Antigua and Barbuda	2		
	Argentina	1288	2638	857	1982	617	2788	2179	1294	2611	3459	2027	1807	2276	2078	500	31	138	109	250	43	157	20	240	11	149	726	441		
	Aruba	145	145	145	145	145	145	145	150	113	100	96	83	69	55	60	135	50	60	60	60	60	60	50	50		
	Benin	135	242	460	531	187	376	392	320	101	115	444	346	343	315	333	317	308	307	623	622	303	287	287	276	2		
	Cambodia	56		
	Cameroon	25	1	3	3	3	6	6		
	Cayman Islands	...	891	3260	130		
	Colombia	260	307	608	404	59	897	1094	769	1091	1112	1370	442	136	4033	4785	4536	9200	804	46	46	46	46	46	46	46	46	46	46	
	Congo	...	1395	250	...	5	10	27	47	33	33	46	49	38	39	41	30	29	26		
	Costa Rica	2	3	14	1		
	Cuba	9500	11882	9647	8595	8984	9610	8846	8083	7673	6560	5084	4618	3940	3960	2381	2874	2951	2926	2392	1207	907	914	124	243	102	65	65		
	Dominica	1	4	135	103	137	128	152	130	91	91	91	330	328	319	483	297	181	235		
	Dominican Republic	802	888	945	821	746	1594	1751	2173	1869	1734	2326	2149	1637	1342	1260	2161	3287	3287	2465	1314	927	1053	749	905	524	226	226		
	Falklands	2	1	0	0		
	Faroe Islands	67	120	131		
	Gambia	2	16	15		
	Georgia	47	90	34	25	22	10		
	Germany Democratic Rep.	74	361	457	1500	1409	199	81	36	8	...	2		
	Grenada	444	698	301	327	464	534	600	1117	523	798	581	1174	1364	1265	1570	846	778	867	662	1076	957	1007	1409	1241	1535	1037	1103		
	Guinea Bissau	4	5	5	...	3	3	3	3	3	3	5	5	6	6		
	Honduras		
	Israel	...	227	203	640	282	271	76		
	Jamaica	239	275	79	85	48		
	Liberia	515	187	479	429	449	413	337	317	389	551	590	274	270	324	106	191	205	319	278	925	635	927	351	352	302		
	Mauritania	140	132	564	176	91	100	100	100	100	100	100	100	877	377	746	54	263	2479	2170	1304	
	Mixed flags	759	873	2876	3037	3809	716	737	815	798	826	873	1204	429	368	7601	402	341	7615	6491	6525	8427	9763	9449	9449	
	NEI	12	5033	11046	3015	1473	2272	5676	11226	16571	35262	31036	36058	42741	45089	46013	50254	39004	49344	50761	36527	33187	19948	18292	16998	18252		
	Netherlands Antilles	554	554	554	554	554	554	550	560	580	620	620	620	550	570	605	560	510	13252	19072	19293	18971	19421	22230	12326	19548	16685	...		
	Nigeria	83	69	9	12	93	157	109	119	209		
	Puerto Rico	106	146	150	216	194		
	Rumania	22	81	93	540	408	274	158	206	25	343	170	150	561	157		
	Saint Kitts and Nevis	7	16	24	24	23	13	29	17	9
	Seychelles	133	...	181		
	Sierra Leone	492	149	120	84	81	83	90	90	90	90	290	90	619	614	601	599	598	598	735	7097	542		
	Sta. Lucia	69	67	62	64	58	120	132	201	139	155	112	295	345	474	521	554	444	468	484	869	633	714	633	566	644	639	654		
	Togo	43	433	332	418	336	180	278	194	268	407	270	192	183	114	405	291	165	294	262	230	307	77	205	158	872		
	Ukraine	1385	985	...	324	121	3	4	...	342	2786	2221	1150	496	444	1436	46		

Table 9 Total catch of tunas by species and year (ATL)
Tableau 9 Prise totale de thonidés par espèce et année (ATL)
Tabla 9 Captura total de túnidos por especie y año (ATL)

Year	Major species									Other Species																		
	ALB	BET	BFT	BUM	SAI	SKJ	SWO	WHM	YFT	BIL	BLF	BLM	BLT	BON	BOP	BRS	CER	FRI	KGM	KGX	LTA	MAW	SBF	SPF	SSM	WAH	Oth	
1950	39623	808	20291	704	3746	...	1200	...	300	1458	100	3000	...	5527	741	1100	3136	2803	...	671	
1951	34149	1651	23614	459	2781	...	1358	...	300	1727	100	3000	...	3801	1425	1100	669	3946	...	1141	
1952	32397	2018	31135	1810	3193	...	2787	...	300	3334	100	3000	...	1900	1064	1600	2539	3687	...	1537	
1953	30117	2951	30628	2067	3503	...	3600	...	300	4486	400	2900	...	9798	1177	1600	3335	3080	...	1016	
1954	39979	2932	28104	2090	3134	...	3407	...	400	2037	400	3200	...	8734	909	1600	4936	2414	...	771	
1955	31424	4808	32923	2588	3602	...	4300	...	100	4270	400	3900	...	6665	1178	2300	4250	2284	...	1196	
1956	40921	2769	22471	39	1	2655	3359	19	6597	...	300	3166	200	2900	...	2618	1651	2300	2059	3566	...	1039	
1957	42847	8720	27568	764	118	2131	4802	160	23698	...	100	4799	100	2700	...	5924	1539	2500	2236	3693	...	2725	
1958	53495	4290	27404	772	119	2108	4996	161	40581	...	500	4769	2700	3000	...	8640	1485	3400	3359	5172	...	3273	
1959	54627	7732	20565	841	28	2256	6403	112	57769	...	600	6331	1000	3200	...	6104	1575	3700	9660	4444	...	1967	
1960	63344	9113	19886	2815	326	4434	4287	313	68493	...	600	6366	1000	4100	...	7279	2672	1500	3000	7118	...	3362	
1961	53495	17060	22370	4083	690	5872	5397	830	58803	...	400	4868	2200	3500	...	6453	2741	1600	2452	7672	...	1764	
1962	77758	23132	29029	7308	903	11284	6111	2064	57523	...	700	7285	3000	3300	...	4185	2888	1600	5089	8355	...	3062	
1963	77725	26039	22858	9038	1000	20032	11608	2614	64598	...	788	5349	3100	3300	...	3568	3312	1500	3968	...	723	1	7835	...	3298	
1964	90633	23626	28918	8011	1487	18800	13288	3735	68928	...	776	3342	2300	3900	...	4022	2783	1800	1653	...	267	3	6148	...	4510	
1965	90503	39394	25005	6156	2923	24081	11230	4906	67721	...	712	4374	216	3200	...	6888	3183	1800	4078	...	61	2	8717	...	7327	
1966	74659	25386	17380	3863	2432	22833	11301	3513	58439	...	662	7023	339	3500	...	4477	2950	1900	3274	...	375	7	10016	...	6028	
1967	75025	25252	16463	2246	1912	24359	10684	1427	59793	...	896	7942	684	3000	...	6972	3871	2100	3978	...	106	11	9783	...	5771	
1968	70908	23911	7805	2527	2615	48374	11620	2049	84323	...	683	5679	228	800	100	5500	5322	2100	3003	1800	91	22	12012	100	6631	
1969	75223	36889	8695	3106	2335	29311	13684	2272	94571	...	753	6065	1341	1300	100	13416	5414	3400	2599	2700	720	29	11180	...	6714	
1970	69548	42433	11230	2886	2754	50255	14921	2147	74455	...	1952	8002	806	3368	500	8185	6489	500	7676	200	4358	42	12484	378	12677	
1971	81706	55866	11266	3398	2815	78436	7432	2266	74448	...	1875	15692	683	3154	800	6209	6420	400	4838	1300	2135	58	10713	381	11304	
1972	81970	47287	8680	2414	2563	77351	7346	2289	94628	...	1895	8754	310	4810	800	10180	7365	300	2237	2100	4357	89	11956	381	15529	
1973	73886	56976	8556	3226	1786	78391	9152	1868	95127	...	936	6069	102	6946	780	6641	9717	500	1542	1600	2714	93	13093	280	7420	
1974	69297	64069	11460	3095	4545	117297	9115	1775	107141	...	1062	13679	143	8750	619	9582	13644	508	4196	4713	2681	147	12226	391	7794	
1975	59495	61301	15001	3271	6129	56021	11901	1761	124796	...	815	9571	84	5039	620	7886	9048	838	7657	1140	666	160	13058	326	12270	
1976	76610	45301	11005	2419	6459	69345	9508	1839	124960	...	1026	9490	212	2272	565	6457	8293	502	8373	1901	753	205	12307	379	9919	
1977	75486	54880	13613	2181	2476	110576	9264	1150	131013	...	1251	11977	321	3188	629	16611	8732	471	5845	2572	3168	250	12218	393	11964	
1978	73216	52693	11563	1642	3342	108115	14601	975	134044	...	1341	7854	817	3484	698	4776	6769	424	15138	6716	4685	254	11528	452	8317	
1979	73993	45975	11022	1527	4159	89685	15231	1039	127517	...	1205	6485	464	3722	586	8868	11450	197	11803	4167	6205	235	10899	760	7344	
1980	61637	63596	10010	1848	3006	111173	18881	976	130696	...	1175	12568	698	5617	604	16960	15656	214	16440	4921	2827	270	13945	610	7608	
1981	58571	67753	9032	2032	3187	131061	15515	1241	155818	116	1973	10760	1448	5841	628	12235	18513	339	12401	3156	2578	316	11164	2920	9508	
1982	72345	73493	8147	2708	3995	154909	19662	1100	165001	...	1941	12169	584	6019	687	19197	18149	283	13359	5312	1138	326	13633	2280	10515	
1983	66408	59370	10694	2130	4883	135036	19929	1772	165373	21	1738	1	...	6840	38	6632	677	15870	14607	20	20653	4716	525	312	9574	2366	10434	
1984	56399	71052	9685	2748	3713	126816	21930	1200	113940	161	1908	6	...	6849	49	8129	680	19566	13182	485	18975	4498	1636	222	11362	2159	6127	
1985	71923	78215	7442	3311	3421	118700	23969	1727	156547	157	1403	2	...	6946	124	3501	574	17636	9964	22	10856	3989	1497	228	11590	920	5106	
1986	48482	65395	6814	1993	3386	122170	24380	1611	146535	138	2822	16	2	5892	86	6549	500	15249	12187	149	6643	3292	432	306	14117	1151	4356	
1987	78745	55976	7028	2053	3737	114553	26266	1491	144428	252	3462	7395	538	6212	392	19667	11890	261	17317	1799	1204	322	14531	1235	12239	
1988	63166	65796	9961	2736	3359	139962	32469	1352	135219	178	3322	...	357	22354	1474	9510	219	19025	13038	491	22730	3915	622	266	12712	1612	9023	
1989	59282	78068	8191	4215	2729	116120	34098	1805	161322	127	2834	26	723	17766	1109	10778	234	15029	10835	105	27820	2934	711	277	13946	1507	12403	
1990	65271	84337	8838	4524	3540	138659	32796	1634	192456	35	3888	2	3634	6844	420	7698	225	14973	12232	131	11742	5610	1266	374	14500	1470	12473	
1991	53965	95262	9548	4134	2685	208455	28647	1598	164716	28	4202	5	2171	8306	487	8856	375	8853	11530	225	8587	4025	1346	107	15546	1687	15616	
1992	67395	98434	9900	2964	3052	158283	29027	1439	161364	43	4353	814	6914	424	6051	390	3125	12439	266	19798	1527	539	92	16346	1807	23774
1993	70948	111568	11735	3019	3943	191736	32659	1526	159963	32	3535	9	70	4587	349	8049	450	8182	14462	301	12415	1775	2160	191	16231	2571	5069	
1994	70264	132225	9044	3975	2488	175332	34247	1966	170527	131	2719	34	100	5823	599	7161	490	5354	13868	508	10402	1270	767	136	14777	2104	4420	
1995	65925	126284	12073	3802	2815	161296	38624	1584	151939	123	4051	117	100	5652	525	7006	429	5569	14916	512	10124	1264	1612	119	13857	2362	3974	
1996	57228	121131	15158	4607	3118	148101	33324	1752	151754	125	4488	70	...	7497	2004	8435	279	11900	17775	824	12667	1316	1376	93	16725	2515	5690	
1997	57019	108872	15873	5087	2466	141003	31432	1113	136125	157	3027	151	...	10563	249	8004	250	13449	19712	156	12543	871	366	100	15501	3085	5568	
1998	56190	110008	14033	4034	2903	145733	26101	1101	147320	829	3238	177	28	10207	29	7923	250	12160	16392	251	11596	1108	1065	128	8723	2483	3065	
1999	62494	127802	12400	3849	2521	159408	27001	1013	138886	641	3185	147																

Table 10 Total catch of tunas by gear and year (ATL)
Tableau 10 Prise totale de thonidés par engin et année (ATL)
Tabla 10 Captura total de túnidos por arte y año (ATL)

Year	BB	GILL	HAND	HARP	HS	LL	PS	RR	SPOR	SURF	TL	TN	TRAP	TROL	TRAW	UNCL
1950	4377	2434	258	2303	134	1445	2055	75	...	14530	...	105	8791	40417	27	8257
1951	6089	3568	697	1665	101	966	6383	86	...	11202	...	15	6581	35443	12	8413
1952	7614	3423	568	2051	90	973	13776	70	...	14385	...	62	7515	33258	17	8599
1953	12449	2758	312	2125	132	1204	9542	29	...	24996	...	51	11509	27358	21	8472
1954	16702	2173	390	2732	58	305	11700	50	...	22550	...	81	8517	33355	8	6426
1955	15169	1894	302	2894	64	624	12509	15	...	24174	...	156	9098	29362	3	9924
1956	19517	3146	456	2994	127	1069	4963	11	...	7668	...	49	17412	36829	152	4237
1957	34735	3273	129	3482	117	17914	6011	18	...	12937	...	89	20603	31603	370	5843
1958	36437	4731	228	3952	96	34946	6282	15	...	18901	...	41	23912	35560	285	4838
1959	35865	2817	169	4750	127	61848	3826	23	...	17540	...	71	22962	32536	1	6379
1960	41171	3106	233	2905	195	78770	6500	303	...	19987	...	32	16038	34811	2	5955
1961	43830	3013	135	2399	141	80450	11865	423	...	16839	...	40	13359	22641	1	7115
1962	51225	4509	161	2184	226	105083	14212	727	...	18583	...	35	16456	32272	2	8901
1963	67146	4387	160	1019	161	125844	12827	1518	...	15735	...	31	10355	25735	3	7333
1964	60902	3145	110	340	185	142091	21302	1016	...	15131	...	12	9505	28911	1	6279
1965	71684	4294	361	685	254	152681	19837	1497	...	14823	...	43	11844	26476	7	7991
1966	58224	5089	116	828	324	109365	26468	4174	...	14232	...	51	9905	23530	12	8039
1967	65963	4901	206	447	343	84349	34215	848	2	19386	...	61	10765	31366	15	9408
1968	66379	6575	216	206	442	108682	58933	1109	5	16030	...	55	5703	24676	19	9174
1969	59955	6131	223	215	499	126488	67178	1555	8	24283	...	45	6094	18769	43	10332
1970	63021	2	131	72	...	135109	76609	1245	14	21593	5319	15706	23	19402
1971	72631	1	169	166	...	139277	94522	1678	38	30353	3479	24029	16	17236
1972	62153	...	344	160	...	136504	112730	1729	148	33976	2523	26517	9	18798
1973	70095	2	371	86	...	141815	106810	1183	166	24338	2632	18999	2	20903
1974	100420	3040	116	214	...	129634	139957	3600	109	41757	2091	20999	...	25992
1975	67953	4726	61	130349	132576	1036	172	33432	1053	9556	...	27939
1976	78730	4517	275	189	...	121303	130937	1408	232	33520	989	13922	84	23995
1977	90520	764	611	157	...	126984	168862	1458	369	45039	1535	17400	7	26522
1978	86384	1885	984	814	...	115390	185282	1321	378	35194	1166	24773	26	19847
1979	93581	3919	2122	858	124	108241	144960	6438	699	39294	1468	23830	33	18971
1980	90437	8082	721	689	208	122517	182790	10785	400	55198	1567	14705	54	13784
1981	98964	4932	7071	641	484	119041	217632	13972	187	40608	2090	14734	42	17347
1982	112276	3230	5641	234	441	142042	235474	10973	582	47889	213	...	3622	14915	11	29412
1983	107700	7051	6879	581	128	107464	234031	10191	589	46269	355	...	2957	16140	52	20233
1984	92420	5856	4283	212	222	122288	183259	12023	103	47703	260	...	3045	13377	20	18406
1985	122940	6478	3742	242	243	146332	185098	11454	285	32918	121	...	2270	11337	28	16284
1986	115156	5357	3870	231	255	146999	178379	14539	135	35703	39	...	1332	13039	33	15946
1987	124373	5716	3964	229	53	132591	168048	12954	179	41655	32	...	1433	13777	371	27618
1988	128302	6130	3863	206	93	141599	171096	11204	129	45020	268	...	3741	13697	18726	30795
1989	121250	7926	4025	369	460	150132	179291	8978	134	45146	639	...	2919	13602	16345	33776
1990	129048	15153	3972	229	363	155005	235697	4227	150	27167	404	...	3785	13396	8763	32212
1991	122463	9136	2757	205	318	153712	276878	12069	141	24835	448	...	2572	11049	6956	37423
1992	115810	9466	2919	167	378	160253	240720	12131	146	30931	403	...	1850	9458	5268	40659
1993	121042	12836	3188	149	470	159198	287748	13911	137	28220	284	...	2260	8423	2376	27293
1994	129112	12401	2956	126	275	180327	262211	15463	189	26463	203	...	2012	8238	2607	28147
1995	124270	7441	2797	310	254	173975	233521	14499	61	28981	268	...	1609	14875	3735	30058
1996	117834	7025	2848	222	264	171975	226606	15198	290	37801	320	...	2384	11577	3499	32107
1997	126158	6903	4558	243	676	157241	196727	16621	170	32821	145	...	4516	12208	6864	26891
1998	132880	10862	4494	410	649	158160	198005	14059	...	27972	184	...	3709	9360	4457	21874
1999	130615	11284	4077	172	322	169378	209173	14059	116	28220	150	...	3352	9905	7030	21925
2000	109164	12000	5337	297	421	169071	189441	14114	101	24980	124	...	3718	7601	5642	17529
2001	131926	7981	4996	251	701	146634	213460	15545	395	21227	93	...	4147	6721	9273	26103
2002	97773	4533	4003	109	664	125498	193537	14529	333	22702	43	...	3928	6226	11453	27769
2003	102900	4465	1401	245	870	135459	200145	16332	...	1023	53	...	2309	8963	5794	27892
2004	126356	5423	1239	137	870	140598	173442	15449	0	4666	60	...	2483	11225	2778	15157
2005	122253	7617	1408	239	870	125218	168909	14345	4	2611	47	...	3243	14045	1322	16049

- 2.3 Total catches of tunas (Mediterranean)
- 2.3 Total des captures de thonidés (Méditerranée)
- 2.3 Captura total de túnidos (Mediterráneo)

Table 11 Total catch of tunas by flag and year (MED)
Tableau 11 Prise totale de thonidés par pavillon et année (MED)
Tabla 11 Captura total de túnidos por bandera y año (MED)

	1950	1951	1952	1953	1954	1955	1956	1957	1958	1959	1960	1961	1962	1963	1964	1965	1966	1967	1968	1969	1970	1971	1972	1973	1974	1975	1976	1977	1978	
CP																														
Algerie	100	100	100	98	62	98	56	52	78	100	200	450	350	250	250	100	131	223	443	412	706	560	616	536	
China P.R.	
Croatia	
EC.Bulgaria	1683	1475	2281	1784	2079	...	100	40	44	11
EC.Cyprus	6	9	14	12	9	14	17	6	6	5	12	66	113	93	
EC.España	1850	1618	1160	1138	1961	1582	2032	345	2440	374	1581	3129	3878	5157	3338	5243	4303	5026	3774	4736	4769	4616	3888	4227	4216	2996	3508	3678	4464	
EC.France	507	816	966	899	798	783	329	615	294	384	400	599	214	668	953	390	1000	1500	2500	1500	1100	2200	1100	1400	1800	1600	3800	3182	1597	
EC.Greece	600	600	600	1300	4000	7800	3300	5300	2000	1600	2300	3000	3000	3400	1500	3900	2800	2400	2200	2500	900	600	600	500	487	658	511	550	610	
EC.Italy	2200	1978	1766	2483	2344	2144	1926	2810	2953	1987	2545	4772	3412	4283	4142	3617	3944	6150	6534	7961	6794	8892	11027	8718	13129	12843	16543	13303	12634	
EC.Malta	100	100	100	100	100	100	100	100	100	100	100	100	200	200	100	100	100	100	100	...	112	224	224	324	236	313	225	311	199	
EC.Portugal	
Japan	
Korea, Republic of	
Libya	1000	1100	900	1700	1200	1200	1200	1200	1200	1100	1100	1000	800	100	400	824	924	1136	1560	2000	500	600	449	475	1469	780	799	336	677	
Maroc	181	449	835	935	898	582	785	893	356	351	678	525	957	755	362	1178	981	522	
Panama	4	...	
Syrian Arab Republic	102	105	109	
Tunisie	465	410	290	320	355	301	...	34	...	85	404	260	376	601	293	307	184	77	682	1013	659	654	1283	1161	1522	2719	2504	
Turkey	6000	14700	49000	55500	40100	28100	11300	32612	42212	4112	19424	11312	20812	16536	36113	21768	50615	18294	25327	14033	4026	5373	3398	3366	4714	5683	
U.S.S.R.	200	100	100	
NCC																														
NCO																														
Chinese Taipei	
Albania	
Egypt	10	3	...	1	17	
Israel	100	100	100	200	200	100	200	300	500	500	500	700	1000	900	1100	200	300	...	300	200	100	100	100	100	242	200	300	300	200	
Lebanon	600	500	400	500	500	500	300	200	300	800	200	200	200	200	260	200	140	130	140	
NEI	
Palestinian Territory	
Rumania	2	
Serbia & Montenegro	
Yugoslavia Fed.	751	654	362	637	897	899	514	463	534	337	184	264	172	394	363	218	434	452	233	582	129	372	246	249	353	200	605	986	1111	

Table / Tableau / Tabla 11 (...)

		1979	1980	1981	1982	1983	1984	1985	1986	1987	1988	1989	1990	1991	1992	1993	1994	1995	1996	1997	1998	1999	2000	2001	2002	2003	2004	2005	
CP	Algerie	1186	1480	1720	1980	1996	2012	2030	1872	2443	3923	2938	2801	2406	2804	3171	3496	2343	2150	2172	4265	4320	4494	4302	3878	1586	2930	3403	
	China P.R.	97	137	93	49	
	Croatia	1493	1228	1118	1517	1263	1386	1131	967	1136	930	903	977	1139	827	1017	
	EC.Bulgaria	1	13	191	4	24	1	1	...	13	17	17	20	8	...	25	33	16	51	20	35	35	35	
	EC.Cyprus	115	99	110	146	55	104	113	177	119	172	169	206	197	87	141	192	109	69	80	101	139	189	240	244	167	415	630	
	EC.España	4392	4283	4790	6091	6030	8683	6322	4327	2994	6829	6172	7126	6022	4653	4514	5930	8580	7190	5090	4404	4296	5738	5211	4921	3859	4790	5190	
	EC.France	1578	1701	2350	4878	3693	3757	5680	3510	4390	5821	4465	4835	4778	7396	7065	11866	9608	9171	8240	7127	6156	6794	6179	5909	5989	6490	8638	
	EC.Greece	712	809	1858	4565	4161	4913	3915	4835	5336	4424	6221	6464	7184	7003	6608	6504	5610	6357	5838	4333	5908	6673	5731	5142	4488	3937	4146	
	EC.Italy	11528	13489	12729	12698	12891	22829	24191	24978	23419	23591	22733	12563	11282	15657	14550	18113	16939	19523	19528	14039	16773	19611	18212	19306	24034	16676	14062	
	EC.Malta	197	269	238	247	113	133	248	210	215	271	178	240	271	177	368	628	670	480	511	569	640	557	320	499	418	470	722	
	EC.Portugal	278	320	183	428	446	274	37	54	76	76	205	10	2	120	20
	Japan	102	120	100	966	683	1055	1020	349	283	262	128	174	88	125	799	538	817	770	191	368	385	138	153	391	316	641	363	
	Korea, Republic of	684	458	591	410	66	700	1145
	Libya	424	398	271	310	270	274	300	300	300	300	84	328	370	536	745	1422	1540	812	597	883	745	1075	1951	642	762	1302	1091	
	Maroc	275	72	386	160	194	171	177	377	500	1141	1604	4972	4003	4573	2879	5588	3456	5082	6050	5115	4766	4292	3807	4495	4435	4485	2714	
	Panama	72	67	...	74	287	484	467	1499	1498	2850	236
	Syrian Arab Republic	89	80	73	90	80	96	95	73	121	99	121	127	110	156	161	156	155	270	350	417	390	370	370	330	
Tunisie	3215	3109	2092	2912	2354	2440	2720	3011	3428	3800	3468	4168	4180	2735	3849	3698	3513	4357	4179	4226	5781	6568	8568	6674	3576	7998	...		
Turkey	9153	14696	23809	24262	29807	8184	12512	11051	18322	19545	6583	17039	21745	11816	23248	14169	13470	15220	13253	30849	20396	14509	16986	10012	9650	6335	71759		
U.S.S.R.	
NCC NCO	Chinese Taipei	329	710	494	412	281	106	27	169	329	508	445	51	267	
	Albania	1	15	13	13	13	
	Egypt	10	3	2	23	14	48	94	136	115	97	358	598	574	518	640	648	697	985	725	724	1442	1442	1128	1128	
	Israel	170	105	35	110	35	60	259	284	273	135	124	129	108	126	119	119	215	133	119	119	119	119	119	119	
	Lebanon	140	140	130	120	110	100	120	130	150	150	150	130	150	150	175	200	500	500	
	NEI	...	1023	946	994	1184	1684	1289	1494	1748	2269	2278	2231	3602	3201	1000	1700	1350	721	1442	2055	2335	126	571	508	610	709	...	
	Palestinian Territory	140	161	153	160	160	60	129	
	Rumania
	Serbia & Montenegro	63	1	31	23	45	42	36	38	39	45	41	
Yugoslavia Fed.	802	664	429	561	1272	814	1133	867	726	1605	704	1051		

Table 12 Total catch of tunas by species and year (MED)
Tableau 12 Prise totale de thonidés par espèce et année (MED)
Tabla 12 Captura total de túnidos por especie y año (MED)

Year	Major species								Other Species								
	ALB	BET	BFT	BUM	SAI	SKJ	SWO	WHM	BIL	BLT	BON	BOP	FRI	LTA	SMT	Oth	
1950	5597	586	483	...	751	156	...	100	
1951	5708	580	413	...	424	251	...	100	
1952	5354	337	327	...	212	14	...	100	
1953	7042	6795	...	794	44	...	200	
1954	6710	452	18436	...	689	130	...	200	
1955	6232	340	56207	...	1072	56	...	100	
1956	4900	393	58178	...	1392	94	...	200	
1957	6838	44127	...	32	22	...	300	
1958	6395	914	28622	...	1700	47	...	521	
1959	5454	200	11530	...	72	11	...	500	
1960	4815	112	34359	...	1523	13	...	1100	
1961	5614	206	45810	...	3603	24	...	1200	
1962	4794	300	7526	...	3990	31	...	1400	
1963	6460	318	22835	...	4390	18	...	2100	
1964	6295	394	13488	...	2794	48	...	2100	
1965	500	...	5997	1760	27001	1	2591	42	...	1300	
1966	500	...	5326	1752	22112	1	2732	27	...	1200	
1967	500	...	8744	1317	41206	48	4561	38	...	500	
1968	500	...	7933	1	3440	26268	4	3078	168	...	1100	
1969	700	...	8690	3723	55612	3	2786	951	...	1200	
1970	500	...	4694	3341	20681	3	3366	960	...	500	
1971	500	...	6195	2	4975	28230	7	4095	866	...	200	
1972	701	...	5954	5958	16225	6	3445	904	...	200	
1973	500	...	6051	4807	6254	3	3549	1061	...	300	
1974	500	...	13056	5034	7695	7	4355	1304	...	274	
1975	500	...	11241	6	4301	6038	...	2644	1386	...	576	
1976	561	1	17073	4637	6499	...	3290	2028	...	149	
1977	613	...	11797	1	5280	8699	135	3409	2499	...	160	
1978	590	...	8846	5958	9419	153	3567	2495	...	142	
1979	833	...	7456	11	5547	13486	28	3707	2870	...	151	
1980	500	...	10039	6579	18547	...	3952	2774	...	162	
1981	1500	...	10515	6813	28167	...	3678	1446	...	140	
1982	1272	...	15706	6343	28937	...	6043	2480	...	336	
1983	1235	...	13650	2	6896	35546	...	5820	1561	...	256	
1984	3451	...	17032	10	13666	15058	...	6337	1650	...	154	
1985	4129	...	17203	13	15292	17959	9	5240	2040	...	334	
1986	3712	1	14560	2	16765	15428	1	5057	2166	...	289	
1987	3993	...	13764	13	18320	22317	26	3740	2424	...	370	
1988	4063	...	17167	20365	24028	8	6126	2405	...	339	
1989	4060	...	15628	17762	11955	7	6387	2035	...	644	
1990	1896	...	17207	12441	22097	37	8360	2617	...	619	
1991	2378	2	19872	11997	35	25255	101	6571	2323	...	673
1992	2203	...	24230	14709	15111	176	4901	1756	...	680
1993	2130	...	24901	2	13265	324	25997	252	3027	1266	...	1004
1994	1349	...	39810	16082	77	15682	176	5123	1205	...	421
1995	1587	...	37640	43	12430	1	15189	115	4301	1902	...	731
1996	3125	...	38144	9	12053	1	17195	132	5909	2119	...	939
1997	2541	1	33612	4	14693	1	14078	227	3070	1604	...	904
1998	2698	0	28342	176	14369	29730	130	2286	2914	...	398
1999	4851	0	22828	...	0	53	13699	...	0	...	316	28170	217	2067	2875	...	985
2000	5577	...	23238	90	15572	...	1	...	316	21972	145	2694	3294	195	1015
2001	4866	...	24519	...	0	77	15006	...	0	25	316	22236	154	4242	2863	125	990
2002	5608	...	23424	...	1	37	12804	...	0	1	316	15716	137	5099	2642	...	71
2003	7893	...	23931	132	14089	...	0	0	989	11117	23	2450	682	...	169
2004	4874	...	20226	...	0	161	14404	...	0	10900	8	5531	1438	...	1333
2005	3529	...	19714	1	0	127	13810	0	74375	2	2488	1040	...	80

Other Tunas includes the following species **SPF, TUN, MIX**

Table 13 Total catch of tunas by gear and year (MED)
Tableau 13 Prise totale de thonidés par engin et année (MED)
Tabla 13 Captura total de túnidos por arte y año (MED)

Year	BB	GILL	HAND	HARP	LL	PS	RR	SPOR	SURF	TL	TN	TRAP	TROL	TRAW	UNCL
1950	586	751	5029	1307
1951	580	654	4626	1616
1952	337	1084	3157	1766
1953	1113	5263	8499
1954	452	1489	4878	19798
1955	340	1454	4430	57783
1956	393	880	4455	59429
1957	702	4202	46415
1958	414	751	6040	30994
1959	501	3382	13884
1960	...	400	300	3910	37312
1961	...	599	94	613	2568	3071	49512
1962	...	214	188	504	3734	2889	10512
1963	...	668	894	1650	3309	2676	26924
1964	...	953	582	1353	2059	3660	16512
1965	...	390	1823	519	1613	4770	30077
1966	1692	2064	1617	3364	24913
1967	1169	3040	3396	4352	44957
1968	1796	3424	1284	4260	31728
1969	1750	3910	2256	4537	61212
1970	100	...	1183	2432	2976	1861	25493
1971	2	...	100	...	1555	3950	3154	2146	34163
1972	100	...	1766	4130	1951	2203	23243
1973	100	...	1908	4349	3038	1850	11280
1974	100	...	3502	8155	2939	3549	13980
1975	6	...	100	...	2115	8110	...	14	2488	1961	11898
1976	100	324	5428	14013	3673	2271	8429
1977	1	...	100	451	5375	9715	...	88	3084	2060	11719
1978	88	778	5375	7555	...	72	3434	1899	11969
1979	138	475	5099	7275	...	15	3422	1761	15904
1980	27	501	5368	24276	...	33	3352	1366	7630
1981	1000	...	1	517	5760	32639	...	21	2544	1728	8049
1982	592	77	2	380	7320	38175	...	85	3323	2642	33	...	8488
1983	535	57	164	366	7293	44546	...	30	529	2934	8512
1984	3040	2024	225	...	8171	22250	10	40	287	4080	17231
1985	521	2768	378	...	8096	28411	50	80	561	2457	264	1	18632
1986	...	2631	192	...	8334	24018	50	90	294	1530	20842
1987	...	2871	300	...	8967	29235	50	93	571	1970	20910
1988	...	3678	707	...	10871	31812	50	96	2616	3275	21396
1989	...	4481	326	...	8351	17754	50	96	1717	5298	20405
1990	108	7519	1010	7	8833	28826	50	522	1774	6248	10376
1991	647	6165	286	6	10788	36178	50	432	1653	3515	68	...	9420
1992	329	9271	503	5	10673	30450	50	403	1037	2180	61	...	8805
1993	279	6888	747	2	10123	43499	50	445	839	25	...	830	69	...	8372
1994	81	9284	1637	2	16383	38856	100	525	1379	1975	143	...	9560
1995	369	7836	2865	4	14646	36340	150	544	1915	1207	323	...	7740
1996	210	8845	1745	20	14421	39894	...	424	2825	1121	122	...	10000
1997	4	10908	1956	32	11410	35125	...	409	1070	736	208	...	8877
1998	44	9955	1287	12	9439	48500	4	70	648	150	...	1972	60	...	8901
1999	100	10656	1206	5	8978	38507	10	426	1032	226	...	1506	84	...	13325
2000	89	10288	1531	13	13090	33894	0	414	799	139	...	1846	1	...	12004
2001	77	4113	869	2	13554	34273	2	1647	1136	1518	18230
2002	30	4449	1151	2	14059	26743	...	645	855	826	129	...	16967
2003	139	1915	1360	9	17367	25981	0	594	1049	224	...	0	12838
2004	17	2044	1559	7	17296	23695	0	574	1384	...	12	160	12127
2005	5	1533	598	7	16609	89462	...	597	1115	...	62	375	4803

- 2.4 Total catches of major tunas (Atlantic and Mediterranean)
- 2.4 Total des captures de thonidés (Atlantique+Méditerranée) pour les espèces principales
- 2.4 Captura total de túnidos (Atlántico+Mediterráneo) por especies principales

Table 14 Total catch of major tunas, by species, area and year
Tableau 14 Prise totale de thonidés principaux, par espèce, zone et année
Tabla 14 Captura total de las principales especies de túnidos, por especie, zona y año

Year	ALB			BET	BFT			BUM			SAI			SKJ			SWO			WHM			YFT		
	AT.N	AT.S	MEDI	ALL	AT.E+MED	AT.W	AT.N	AT.S	UNCL	AT.E	AT.W	UNCL	AT.E	AT.W	MEDI	AT.N	AT.S	MEDI	AT.N	AT.S	UNCL	AT.E	AT.W	UNCL	
1950	39623	808	24881	1007	704	3646	100	586	1200	
1951	34149	1651	28226	1096	459	2581	200	580	1200	158	...	
1952	32397	2018	35860	629	581	1229	...	2993	200	337	2600	187	...	
1953	30117	2951	36586	1084	786	1281	...	3303	200	3600	
1954	39979	2932	33991	823	720	1370	...	3034	100	452	3400	7	...	
1955	31424	4808	38611	544	1192	1396	...	3502	100	340	4300	
1956	40900	21	...	2769	27124	247	1152	1503	...	3358	1	393	5834	763	...	
1957	42122	725	...	8720	33860	546	91	673	118	176	1955	...	4578	224	...	25	135	...	19857	3841	...	
1958	52448	1047	...	4290	32592	1207	240	532	119	458	1650	...	4904	92	914	62	99	...	24336	16245	...	
1959	49912	4715	...	7732	24449	1570	231	610	426	1830	...	6232	171	200	16	96	...	38648	19121	...	
1960	52869	10475	...	9113	23669	1032	684	2131	215	1171	3263	...	3828	459	112	85	228	...	51978	16515	...	
1961	42730	10765	...	17060	26364	1620	653	3430	2577	3295	...	4381	1016	206	108	722	...	50981	7822	...	
1962	58787	18971	...	23132	28024	5799	3452	3856	9272	2012	...	5342	769	300	381	1683	...	28257	28988	278	
1963	60340	17385	...	26039	15480	13838	5141	3896	1	507	489	4	16055	3977	...	10190	1418	318	914	1700	...	42313	21886	399	
1964	64634	25999	...	23626	16534	18679	4809	3201	1	540	945	2	13335	5465	...	11258	2030	394	1694	2041	...	47308	21224	396	
1965	60658	29845	500	39394	16831	14171	3682	2473	1	1387	1536	...	8652	2578	...	8652	2578	1760	2127	2779	...	54397	13141	183	
1966	47363	27296	500	25386	14616	8090	2040	1819	4	1361	1071	...	21042	1791	...	9349	1952	1752	1798	1714	1	43358	15081	...	
1967	59142	15883	500	25252	19267	5940	1173	1067	6	1185	727	...	21569	2790	...	9107	1577	1317	588	838	1	52860	6933	...	
1968	45220	25688	500	23911	12562	3176	1381	1134	12	1335	1280	...	45730	2644	1	9172	2448	3440	692	1355	2	74591	9732	...	
1969	46730	28493	700	36889	14373	3012	1601	1490	15	1241	1094	...	27453	1858	...	9203	4481	3723	1215	1054	3	81350	13221	...	
1970	45895	23653	500	42433	10458	5466	47778	1019	22	924	1830	...	9495	5426	...	9495	5426	3341	1055	1088	4	59734	14421	...	
1971	56821	24885	500	55866	10870	6591	2150	1217	31	1212	1603	...	76446	1990	2	5266	2166	4975	1547	713	6	58014	16434	...	
1972	48791	33179	701	47287	10686	3948	1315	1051	48	1518	1045	...	74398	2953	...	4766	2580	5958	1208	1072	9	78705	15923	...	
1973	45673	28213	500	56976	10736	3871	1616	1561	49	1007	779	...	75492	2899	...	6074	3078	4807	1010	849	9	80032	15095	...	
1974	49594	19703	500	64069	19123	5393	1916	1100	79	3672	873	...	113794	3503	...	6362	2753	5034	1222	538	15	92427	14714	...	
1975	41888	17607	500	61301	21210	5032	2076	1109	86	5337	792	6	52459	3562	6	8839	3062	4301	1129	616	16	108330	16466	...	
1976	57151	19459	561	45302	22195	5883	1366	944	109	5646	813	...	65571	3774	...	6696	2812	4637	1052	767	20	111020	13940	...	
1977	53821	21665	613	54880	18716	6694	1255	792	134	1544	932	...	107220	3356	1	6409	2855	5280	501	624	25	117541	13472	...	
1978	50047	23169	590	52693	14646	5763	14646	795	136	2547	795	...	100910	7205	...	11835	2766	5958	428	522	25	119246	14798	...	
1979	51365	22628	833	45975	12223	6255	897	504	126	3256	903	...	83115	6570	11	11937	3294	5547	482	534	23	114158	13359	...	
1980	38707	22930	500	63596	14248	5801	1085	619	144	2099	907	...	98781	12392	...	13558	5323	6579	521	428	27	117798	12898	...	
1981	34531	24040	1500	67753	13776	5771	1296	567	169	2131	1056	...	107968	23092	...	11180	3975	6813	750	460	31	138114	17704	...	
1982	42673	29672	1272	73493	22408	1445	1650	884	174	2876	1119	...	122382	32527	...	13215	6447	6343	605	463	32	138711	26290	...	
1983	51490	14918	1235	59370	21802	2542	1214	749	167	3687	1196	...	103022	32015	2	14527	5402	6896	1280	461	31	124953	39666	754	
1984	41800	14599	3451	71052	24425	2292	1378	1252	118	2492	1221	...	91220	35596	10	12791	9139	13666	653	525	22	76053	37481	406	
1985	40826	31097	4129	78215	21960	2685	1566	1623	122	2328	1093	...	78428	40272	13	14383	9586	15292	860	844	23	113656	42365	526	
1986	47554	37288	3712	65396	19052	2322	1069	789	135	2105	1281	...	90019	32151	2	18486	5894	16765	905	680	25	106606	31751	8178	
1987	38115	40630	3993	55976	18200	2592	836	1085	132	2566	1171	0	90389	24164	13	20236	6030	18320	587	879	25	110304	27680	6444	
1988	33059	30107	4063	65796	24117	3011	909	1690	137	2064	1294	0	116226	23736	...	19513	12956	20365	406	921	25	99180	30284	5755	
1989	32070	27212	4060	78068	20952	2867	1540	2530	144	1664	1065	0	89738	26382	...	17250	16848	17762	368	1410	27	123239	32807	5276	
1990	36557	28714	1896	84337	23247	2798	1946	2378	199	2314	1225	0	112549	26110	...	15672	17124	12441	401	1196	37	157112	27095	8249	
1991	27949	26016	2378	95264	26429	2992	1411	2586	137	1486	1199	...	175052	33404	...	14934	13713	11997	236	1351	11	124239	32640	7837	
1992	30861	36533	2203	98434	31849	2282	1080	1768	116	1707	1345	...	128128	30155	...	15394	13633	14709	610	819	10	121039	32895	7430	
1993	38135	32813	2130	111568	34268	2368	1057	1817	146	2485	1458	...	158515	33221	2	16717	15942	13265	565	949	12	116788	37230	5944	
1994	35149	35115	1349	132225	46740	2113	1510	2331	133	1207	1281	...	145382	29949	...	15475	18772	16082	657	1298	11	116211	46335	7982	
1995	38376	27549	1587	126284	47291	2423	1447	2229	126	1559	1256	...	139437	21859	43	16844	21780	12430	624	952	9	110902	34047	6990	
1996	28803	28426	3125	121131	50807	2495	1745	2562	210	1944	1164	10	120539	27562	9	15172	18152	12053	651	1095	7	113032	30682	8040	
1997	28997	28022	2541	108873	47151	2334	1712	3119	257	1304	1162	...	109291	31712	4	12997	18435	14693	425	678	10	99260	29609	7256	
1998	25595	30595	2698	110008	39718	2657	1519	2376	139	993	1910	...	116646	29087	176	12195	13906	14369	411	681	9	110579	28044	8697	
1999	34852	27642	4851	127802	32456	2772	1260	2431	158	1209	1312	...	132053	27356	53	11591	15410	13699	368	634	11	102112	28980	7794	
2000	34500	31380	5577	102959	33766	2775	1101	2335	321	1004	1503	...	109562	29307	90	11439	15608	15572	362	579	21	96642	30357	7225	
2001	26592	38801	4866	93767	34605	2785	551	2276	211	1043	1271	14	116923	31451	77	10011	15008	15006	291	350	1	120722	38154	4224	
2002	22685	31746	5608	76955	33770	3319	516	1962	134	1091	1977	32	91970	21600	37	9654	13985	12804	264	556	1	109609	29343	607	
2003	25505	27995	7893	91585	31163	2347	631	1735	320	1347	1301	7	115303	24125	132	11429	12513	14089	203	394	15	98984	24807	651	
2004	25586	22481	4874	85155	27632	2107	687	1422	...	1105	1122	62	124979	26917	161	12158	12881	14404	250	318	...	86091	31135	73	
2005	35920	18859	3529	71021	28963	1880	1561</																		

Table 16 Total catch of BFT (*Thunnus thynnus*) by area, gear group and year
Tableau 16 Prise totale de BFT (*Thunnus thynnus*) par zone, groupe d'engins et année
Tabla 16 Captura total de BFT (*Thunnus thynnus*) por zona, grupo de arte y año

YearC	AT.E+MED													AT.W										
	BB	GN	HL	HP	LL	PS	RR	SP	SU	TL	TP	TR	TW	UN	GN	HL	HP	LL	PS	RR	TL	TP	TW	UN
1950	2865	2711	12198	7107	2	117	102	...	1	75	...	346	7	357
1951	3979	6814	9717	7716	1	149	50	...	100	86	...	491	6	213
1952	3786	14777	9831	7466	...	83	24	7	...	70	...	135	11	299
1953	3556	10605	14626	7799	...	90	25	1	...	29	...	766	1	172
1954	4430	12587	11576	5398	1	57	3	...	55	50	...	531	...	126
1955	4448	13409	11671	9083	...	12	11	5	...	15	...	377	...	124
1956	2791	5581	16323	2429	...	8	10	11	...	181	...	37
1957	3154	33	6632	20026	4015	...	20	15	46	...	18	...	404	...	43
1958	2829	2	6749	20918	2094	...	52	23	72	138	15	...	869	...	38
1959	3052	56	3414	14443	3484	...	56	46	283	781	23	...	302	...	79
1960	1198	400	481	6447	13320	1823	...	31	119	340	277	29	...	204	...	32
1961	1453	599	223	11434	10619	2036	...	7	78	373	903	101	...	79	...	79
1962	1537	214	2484	10200	11875	1714	...	32	44	1351	3768	380	...	87	...	137
1963	1178	668	2418	3108	173	...	6531	1404	...	23	22	6558	5770	1162	...	74	...	229
1964	1079	953	882	4719	8140	761	...	7	24	12410	5158	601	...	161	...	318
1965	1820	390	834	3813	9044	930	3	4	55	9469	3331	1062	...	166	...	81
1966	3347	581	4613	5373	702	1	5	46	3085	1006	3726	...	134	...	87
1967	1805	441	6941	7877	2203	5	18	53	3126	2082	343	...	139	...	174
1968	1474	808	4490	4872	918	2	16	61	1665	687	619	...	25	...	101
1969	1826	601	5064	5988	894	1	30	30	593	1118	1008	...	38	1	193
1970	3017	...	100	...	343	3062	3180	...	14	742	2	57	72	268	4288	587	...	183	9	...
1971	3055	...	100	...	383	4502	2211	...	1	618	1	95	166	1390	3769	1049	...	106	15	...
1972	3032	...	100	...	497	5045	1837	...	6	169	...	270	160	339	2011	1084	...	58	3	23
1973	3142	...	100	...	611	5256	1546	11	2	68	...	297	86	1127	1656	519	...	157	...	29
1974	2348	...	100	...	4651	9574	2382	68	...	42	214	946	960	2913	...	276	...	42
1975	2918	...	100	...	4323	11677	...	14	2027	65	...	85	1522	2320	328	...	144	...	718
1976	1710	...	100	12	3291	14830	2008	4	...	241	...	162	189	3066	1582	590	...	172	...	122
1977	2813	...	400	34	2445	10989	...	88	1717	9	...	220	...	244	157	3752	1502	630	...	372	...	37
1978	3593	...	538	22	912	7556	...	72	1458	312	1	182	...	429	158	3217	1230	475	...	221	...	33
1979	2034	...	1161	...	970	6369	...	15	1350	94	1	229	...	457	143	3691	1381	499	...	31	...	53
1980	1492	...	72	...	1255	8978	...	33	1251	526	...	640	...	358	102	3972	758	535	...	47	...	29
1981	1221	...	72	56	917	8795	...	21	1446	362	2	883	...	285	109	3879	910	523	...	41	...	24
1982	884	...	15	24	4255	12786	...	85	25	...	3673	164	...	497	...	151	86	363	232	308	213	68	...	24
1983	1882	...	164	...	3606	10746	...	30	525	...	3274	1291	...	283	...	332	159	829	384	476	355	7
1984	3961	105	225	...	2734	10261	10	40	248	...	4507	722	...	1612	...	275	115	835	401	401	260	3	...	2
1985	2282	102	378	...	1763	11305	50	80	452	...	2390	471	...	2687	...	284	166	1245	377	466	121	20	...	6
1986	1414	45	193	...	1448	9609	50	80	291	...	1740	915	...	3266	...	190	127	1278	360	328	39	0
1987	1821	45	303	...	1703	8857	50	83	767	...	1953	311	...	2307	...	187	122	1326	367	539	32	17	...	2
1988	1936	194	708	...	2396	11198	50	81	489	...	3658	746	100	2561	...	162	151	1588	383	439	268	14	...	6
1989	1971	76	328	...	1974	9450	50	81	873	...	2789	713	22	2625	...	229	187	926	385	557	579	1	...	3
1990	1718	159	1011	7	2522	11304	50	492	261	...	4376	300	101	946	...	224	129	872	384	780	404	2	...	3
1991	1593	266	286	6	6066	13291	50	402	144	...	2993	204	70	1058	...	355	129	1094	237	728	447	2
1992	1299	272	503	5	6416	18269	50	398	284	...	2186	277	441	1449	0	232	105	885	300	354	403	1	...	1
1993	3495	716	747	2	5059	19321	50	440	165	...	2001	555	436	1281	...	226	121	784	295	628	284	29	...	1
1994	1980	122	1637	2	9224	26296	100	520	348	...	2834	318	224	3136	0	271	102	622	301	533	203	79	...	2
1995	2807	356	2865	4	12867	24046	150	541	0	...	1924	507	400	823	1	75	120	604	249	1039	262	72	...	1
1996	4990	353	1745	10	12959	26344	...	404	76	...	2522	373	7	1024	4	33	128	695	245	995	298	90	...	7
1997	3525	170	2118	20	10206	25006	...	384	30	...	4367	376	57	891	...	17	153	537	250	1176	138	59	...	4
1998	2561	327	1315	...	7049	21983	4	45	63	93	4259	235	277	1506	...	29	169	887	249	1080	172	68	...	3
1999	1496	276	1219	5	6483	15636	10	426	35	174	3711	102	299	2583	...	15	154	1074	248	1109	125	44	0	2
2000	1822	318	1639	5	7052	17341	0	407	39	88	3735	194	414	711	...	3	202	1081	275	1116	81	16	...	0
2001	2275	433	917	2	7053	17324	2	464	31	...	4763	151	462	729	0	9	122	715	196	1647	79	16	...	1
2002	2568	318	1077	...	5511	18540	...	632	14	...	3751	80	614	665	0	4	68	941	208	2031	39	28	...	1
2003	1380	20	979	...	5227	17657	0	522	9	...	2302	39	521	2507	98	460	265	1398	42	84	...	0
2004	1807	186	914	...	4634	16118	0	512	9	...	2137	112	27	1174	...	1	48	807	32	1137	49	32
2005	2023	165	121	1	6008	16275	...	520	2523	195	1	1132	...	2	46	679	178	922	44	8	1	...

Table 17 Total catch of BET (*Thunnus obesus*) by area, gear group and year
 Tableau 17 Prise totale de BET (*Thunnus obesus*) par zone, groupe d'engins et année
 Tabla 17 Captura total de BET (*Thunnus obesus*) por zona, grupo de arte y año

Year	All ICCAT convention area													
	BB	GN	HL	HP	HS	LL	PS	RR	SU	TL	TP	TR	TW	UN
1950	808
1951	1651
1952	2018
1953	2951
1954	2932
1955	4808
1956	2769
1957	8266	454
1958	3837	453
1959	6254	1478
1960	6127	2986
1961	5805	11255
1962	7112	16020
1963	10927	15112
1964	5698	17928
1965	9822	29572
1966	5320	20046	20
1967	11434	13726	92
1968	3792	19683	436
1969	9770	24149	2970
1970	10518	28526	3389
1971	11846	39904	4116
1972	9304	33293	4690
1973	13620	38438	4918
1974	17922	39511	6636
1975	14651	41347	5303
1976	9939	27847	7067	449
1977	12758	29531	11875	5	711
1978	14629	28796	9094	22	152
1979	9591	...	98	27560	8343	8	375
1980	12349	...	1	41677	9204	9	356
1981	10124	8	88	...	32	41608	15656	14	223
1982	6922	2	77	...	43	51805	14476	44	72	52
1983	9796	...	31	0	...	33757	15654	27	4	78	...	23
1984	11439	111	39	3	...	43303	16063	19	15	2	0	57
1985	17651	1	86	52595	7554	210	0	0	118
1986	15618	2	103	0	15	39942	9286	300	48	16	0	65
1987	12631	2	100	0	6	35570	7148	206	178	40	0	94
1988	9710	4	159	...	7	47758	7859	135	94	13	...	57
1989	12672	21	119	0	15	58389	6371	181	15	31	...	18	0	235
1990	18106	21	48	...	6	56537	9407	50	48	7	0	106
1991	17750	5	111	1	8	61556	15524	77	69	6	15	142
1992	16248	4	125	0	35	62359	19223	114	103	16	79	127
1993	16467	12	88	...	5	62871	31582	155	116	9	84	178
1994	20290	88	161	78296	32665	263	61	34	156	210
1995	25552	4	64	74816	25355	20	0	1	...	18	195	259
1996	18959	3	31	74900	26919	147	...	11	...	4	0	157
1997	21037	0	9	68251	19049	335	...	4	...	4	1	183
1998	21381	0	0	0	...	71836	16362	230	...	9	...	28	0	160
1999	25868	61	13	76527	24035	323	823	14	...	39	1	98
2000	12634	49	8	0	...	71194	17911	45	872	31	0	142	16	58
2001	15842	68	34	55265	21037	378	872	9	...	103	48	111
2002	8367	...	16	46438	20676	62	...	2	45	1351
2003	13437	0	7	54464	22370	209	0	5	...	2	0	1090
2004	18879	...	5	0	...	47007	18035	103	75	6	0	0	1	1044
2005	15092	...	7	37161	18234	181	1	3	...	2	33	307

Table 19 Total catch of YFT (*Thunnus albacares*) by area, gear group and year
Tableau 19 Prise totale de YFT (*Thunnus albacares*) par zone, groupe d'engins et année
Tabla 19 Captura total de YFT (*Thunnus albacares*) por zona, grupo de arte y año

Year	AT.E											AT.W											UNCL							
	BB	GN	HL	HS	LL	PS	RR	SP	SU	TP	TR	TW	UN	BB	GN	HL	HP	HS	LL	PS	RR	SP	SU	TL	TP	TR	TW	UN	LL	UN
1950	1200
1951	1200	158
1952	2600	187
1953	3600
1954	3400
1955	200	4100
1956	5723	19	92	612
1957	9187	10347	260	63	3539
1958	10304	13987	22	23	15962
1959	5775	32761	108	4	19121
1960	11247	40606	82	43	16515
1961	9839	40940	125	77	7822
1962	10557	17426	260	14	28988	278
1963	17785	23168	1300	...	55	5	21587	199	100	399	
1964	21116	18933	7225	...	1	33	20998	126	100	396	
1965	18486	27619	8279	...	13	13041	100	183	
1966	15050	12638	15658	12	14981	100
1967	16761	17376	18722	1	6615	218	100
1968	22135	22711	29745	9518	114	100
1969	15673	21358	44314	5	13121	100
1970	9660	16572	33387	100	...	15	14422	299
1971	10576	15099	32218	100	...	1	20	16135	299
1972	13141	18506	46948	100	...	8	2	12214	3410	299
1973	14746	20629	44554	100	3	26	2250	302
1974	19696	19535	53093	75	22	6	1278	350
1975	9658	15575	83013	52	7	25	408	387
1976	12794	12837	85260	108	6	15	487
1977	10943	15662	90552	34	91	259	641
1978	8980	...	41	...	11290	98098	37	113	686	1	1012	483
1979	13715	5	479	43	6777	92291	69	171	607	1	605	445
1980	7690	30	4	65	12508	97026	55	19	401	392	...	4	1	761
1981	9788	2	4404	98	7986	114993	59	9	775	1917	0	34	298
1982	13211	3	2691	110	10456	111820	97	33	285	5	2970	...	14	307
1983	11507	5	3392	44	6040	103502	59	118	286	3603	0	33	1059
1984	14694	9	1958	56	8092	50860	80	12	290	2	3698	...	26	0	1524
1985	16120	...	1154	60	9444	86576	72	36	183	11	5478	941	226	1242
1986	15301	1	2004	18	3684	85325	82	2	189	2421	10	214	0	1712
1987	16750	...	1768	3	4481	86141	93	3	1065	5468	1	323	788
1988	16020	...	1997	2	7511	73117	98	7	427	1	5822	3	161	0	1273
1989	12168	...	1986	7	6385	102200	100	13	378	4834	14	74	0	9	1052
1990	19560	...	1724	1	7640	127673	92	10	410	4718	27	22	1277
1991	17772	...	1324	1	5502	97182	100	8	613	1	1	215	1520	5359	9	90	9410	14414	1435	3	87	1	1564	
1992	15095	...	1239	1	3903	99532	166	6	350	6276	11	91	0	13	1886
1993	18471	12	1350	2	4107	92130	...	4	146	6383	2	64	2124
1994	15652	88	1560	1	8503	90151	...	13	3	7094	4	157	0	7982
1995	13496	...	1362	1	7955	87597	5	1	5297	22	109	8943
1996	13804	...	1309	1	8567	88715	18	4	1	4560	21	151	2030
1997	12907	...	1299	3	5964	78358	14	6	2	4275	6	247	684
1998	17330	...	1145	1	8047	83647	7	5511	13	231	1089
1999	19256	...	1185	1	7497	73891	28	5	5349	8	219	849
2000	13267	673	1388	1	8292	72777	40	164	1	2	36	5649	0	417	692
2001	19071	215	1374	...	5479	94221	18	11	5315	14	445	2154
2002	13432	99	918	...	5580	88973	10	0	6009	34	244	0	357
2003	12890	302	284	...	8534	76476	12	...	0	3764	8	472	651
2004	15354	565	290	...	11326	57835	236	...	0	4868	3	249	0	73
2005	12012	175	7367	57466	614	3867	4	160	91

Table 20 Total catch of BUM (*Makaira nigricans*) by area, gear group and year
 Tableau 20 Prise totale de BUM (*Makaira nigricans*) par zone, groupe d'engins et année
 Tabla 20 Captura total de BUM (*Makaira nigricans*) por zona, grupo de arte y año

Year	AT.N											AT.S						UNCL					
	BB	GN	HL	LL	PS	RR	SP	SU	TP	TR	TW	UN	GN	HL	HS	LL	SP	SU	UN	LL	PS	UN	
1956	7	32
1957	91	673
1958	240	532
1959	231	610
1960	581	...	103	2131
1961	531	...	122	3430
1962	3331	...	121	3856
1963	5010	...	131	3896	1	...
1964	4645	...	164	3201	1
1965	3517	...	165	2473	1
1966	1884	...	156	1819	4
1967	970	...	203	1067	6
1968	1207	...	174	1134	12
1969	1388	...	213	1489	1	15
1970	1635	...	210	1018	1	22
1971	1967	...	183	1217	31
1972	1122	...	193	1051	48
1973	1406	...	210	1561	49
1974	1497	...	236	183	1100	79
1975	1683	...	243	150	1109	86
1976	978	...	268	120	933	...	11	109
1977	876	...	298	81	739	1	52	134
1978	553	...	301	122	526	2	2	136
1979	480	...	299	118	490	1	13	126
1980	643	...	301	140	498	2	144
1981	792	...	300	204	134	...	1	430	2	169
1982	1	1162	...	299	188	59	...	1	822	2	174
1983	2	809	...	199	204	216	533	167
1984	1	920	...	205	1	251	174	...	1	975	1	101	118
1985	1	1223	...	161	7	174	160	1362	1	100	122
1986	1	695	...	202	11	160	26	661	1	101	135
1987	1	465	...	172	8	190	9	964	0	112	132
1988	...	22	0	539	...	184	2	162	19	1530	1	140	137
1989	...	99	1	1200	...	141	1	1	97	430	2017	1	82	144
1990	...	13	2	1760	...	47	1	0	123	330	1958	2	88	199
1991	...	13	8	1123	...	53	2	1	15	196	132	2286	1	105	62	...	137
1992	...	21	2	774	...	80	1	202	129	1490	0	79	69	...	116
1993	...	24	5	727	...	98	10	193	243	1434	1	139	146
1994	...	58	10	1176	...	107	5	1	...	153	446	1671	2	212	133
1995	...	48	9	1079	...	63	5	35	...	1	...	208	476	1565	2	186	126
1996	...	71	6	1465	...	55	5	1	...	142	448	8	...	2037	2	157	96	114	...
1997	...	86	7	1325	...	49	...	103	142	496	2338	28	222	35	...	82	175	...
1998	1	175	1	1029	...	55	...	154	2	101	452	1596	...	182	146	...	80	59	...
1999	...	190	...	845	...	38	...	47	140	629	1527	...	275	83	75	...
2000	...	80	10	724	...	26	...	77	184	644	1485	...	206	79	242	...
2001	...	57	5	352	2	16	...	14	106	795	1284	...	196	...	1	...	210	...
2002	...	50	...	428	...	17	0	7	14	999	886	...	78	...	4	...	130	...
2003	...	55	...	460	...	19	...	1	...	18	...	78	524	0	...	1204	7	320	...
2004	...	57	...	547	...	26	0	1	0	53	...	3	585	836	...	1
2005	...	110	...	593	...	16	0	64	...	778	866	1014	2	0	...	1

Table 21 Total catch of SAI (*Istiophorus albicans*) by area, gear group and year
 Tableau 21 Prise totale de SAI (*Istiophorus albicans*) par zone, groupe d'engins et année
 Tabla 21 Captura total de SAI (*Istiophorus albicans*) por zona, grupo de arte y año

Year	AT.E											AT.W									UNCL			
	BB	GN	HL	HS	LL	PS	SP	SU	TR	TW	UN	GN	HL	LL	PS	RR	SP	SU	TR	UN	LL	SU	UN	
1956	1
1957	118
1958	119
1959	28
1960	111	215
1961	304	253	...	133
1962	457	297	...	147	2
1963	505	2	330	...	159	4
1964	536	4	768	...	177	2
1965	1383	4	1345	...	191
1966	1350	11	866	...	205
1967	74	...	1091	18	2	516	...	211
1968	71	...	1223	36	5	1062	...	218
1969	74	...	1114	46	7	858	...	236
1970	74	...	770	67	13	1570	...	232	28
1971	74	...	1007	93	38	1336	...	239	28
1972	74	...	1253	143	48	774	...	243	28
1973	...	2	74	...	713	148	70	506	...	245	28
1974	...	3040	74	...	290	235	33	580	...	255	38
1975	...	4726	61	...	233	256	61	496	...	258	38
1976	14	4517	113	...	599	327	76	437	...	266	...	62	48
1977	...	764	67	...	220	400	93	395	...	310	29	119	79
1978	...	1885	64	...	114	405	79	279	...	310	28	90	88
1979	...	2691	30	...	83	375	77	378	...	310	40	84	91
1980	...	1191	263	...	151	432	62	360	...	311	57	97	82
1981	...	926	409	2	202	504	88	408	...	535	26	87
1982	...	1475	499	3	309	521	69	471	...	453	22	95	78
1983	...	2412	457	...	270	499	49	320	...	735	...	50	91
1984	...	1750	120	3	224	354	41	512	...	499	37	53	120
1985	...	1576	215	...	148	364	25	506	...	287	26	68	206
1986	...	990	526	...	140	403	45	...	1	24	...	489	...	461	36	19	252
1987	...	1467	511	...	112	394	73	...	9	493	...	455	36	45	142	0
1988	...	948	491	...	126	408	46	...	45	615	...	444	27	54	154	0
1989	...	536	408	...	152	432	37	...	99	474	...	329	24	44	194	0
1990	...	495	967	...	153	595	51	...	53	444	...	247	20	224	290	0
1991	...	531	460	...	61	174	47	...	29	...	184	307	...	346	25	72	449
1992	...	419	693	...	52	150	45	1	147	...	200	413	...	300	33	156	443
1993	...	755	773	...	535	182	60	2	101	...	77	728	...	211	21	131	367
1994	...	531	177	...	179	160	50	1	26	...	83	596	...	189	28	196	272
1995	...	454	554	...	240	128	34	...	75	...	75	415	...	352	5	224	260
1996	...	427	479	...	181	97	52	...	72	...	636	10	...	417	...	240	...	352	145	10
1997	...	270	555	...	225	115	139	299	...	359	1	282	222
1998	...	394	263	...	195	141	1080	...	277	...	349	204
1999	...	391	407	...	265	135	...	11	524	...	173	...	245	370
2000	...	326	407	...	165	102	...	4	815	...	86	1	205	397
2001	...	615	159	3	...	1	266	64	...	812	0	58	338	2	...	12
2002	...	595	352	6	138	88	...	1271	...	103	...	0	515	30	...	2
2003	...	672	288	3	384	93	0	860	...	0	0	347	5	2
2004	...	576	257	8	...	1	263	122	...	673	...	0	...	326	1	0	57	5
2005	...	635	304	131	...	994	...	0	0	0

Table 22 Total catch of WHM (*Tetrapturus albidus*) by area, gear group and year
 Tableau 22 Prise totale de WHM (*Tetrapturus albidus*) par zone, groupe d'engins et année
 Tabla 22 Captura total de WHM (*Tetrapturus albidus*) por zona, grupo de arte y año

Year	AT.N								AT.S						UNCL			
	GN	HP	LL	PS	RR	TL	TP	UN	BB	GN	HL	LL	SP	SU	UN	LL	PS	UN
1956	4	15
1957	25	135
1958	62	99
1959	16	96
1960	25	...	60	228
1961	41	...	67	722
1962	302	...	79	1683
1963	848	...	66	1700
1964	1620	...	74	2041
1965	2048	...	79	2779
1966	1711	...	87	1714	1	...
1967	497	...	91	838	1	...
1968	594	...	98	1355	2	...
1969	1117	...	98	1054	3	...
1970	939	...	116	1088	4	...
1971	1440	...	107	713	6	...
1972	1099	...	109	1072	9	...
1973	901	...	109	849	9	...
1974	1107	...	115	538	15	...
1975	1018	...	111	616	16	...
1976	938	...	114	742	...	25	20	...
1977	390	...	111	621	0	3	25	...
1978	317	...	111	520	0	2	25	...
1979	370	...	111	1	530	...	4	23	...
1980	403	...	112	6	...	6	...	419	...	3	27	...
1981	671	...	72	7	...	45	...	340	0	75	31	...
1982	548	...	45	12	...	21	...	442	0	32	...
1983	1196	...	79	5	...	142	...	308	...	11	31	...
1984	570	...	66	17	...	54	...	471	...	0	22	...
1985	788	...	43	29	...	15	...	825	0	...	4	...	23	...
1986	812	...	32	61	654	0	22	4	...	25	...
1987	495	...	38	54	870	...	9	25	...
1988	24	...	227	...	29	126	...	88	...	832	...	1	25	...
1989	341	...	16	11	...	68	...	1333	0	...	8	...	27	...
1990	340	...	21	40	...	31	...	1152	4	...	9	...	37	...
1991	4	...	196	...	19	17	...	17	...	1328	0	...	6	...	11	...
1992	3	...	554	...	21	32	...	14	...	805	0	10	...
1993	4	...	502	...	30	30	...	22	...	927	0	12	...
1994	12	...	570	...	30	45	...	1	...	1297	0	11	...
1995	5	...	558	...	18	43	...	2	...	946	4	9	...
1996	2	...	601	...	20	28	...	2	406	682	4	1	7	...
1997	3	0	367	...	9	46	...	3	...	627	0	2	45	3	7	...
1998	13	...	391	...	6	1	...	7	...	558	...	1	115	...	9	...
1999	18	...	344	...	6	0	...	6	...	623	...	5	8	3
2000	12	...	323	...	1	26	...	8	...	570	...	1	7	14
2001	7	...	264	1	3	0	...	15	...	21	...	327	...	2	...	1
2002	17	...	238	...	6	0	...	4	65	2	...	487	...	2	1
2003	10	0	192	...	1	0	...	4	0	387	3	15
2004	19	0	229	...	1	1	...	2	...	316	...	0
2005	13	0	241	...	1	...	0	1	...	2	...	300	...	0

- 2.5 Total catches of tunas by species, flag and year (Atlantic and Mediterranean)
- 2.5 Total des captures de thonidés par espèce, pavillon et année (Atlantique+Méditerranée)
- 2.5 Captura total de túnidos por especie, bandera y año (Atlántico+Mediterráneo)

Table 24 Total catch of ALB (*Thunnus alalunga*) by flag and year
Tableau 24 Prise totale de ALB (*Thunnus alalunga*) par pavillon et année
Tabla 24 Captura total de ALB (*Thunnus alalunga*) por bandera y año

	1950	1951	1952	1953	1954	1955	1956	1957	1958	1959	1960	1961	1962	1963	1964	1965	1966	1967	1968	1969	1970	1971	1972	1973	1974	1975	1976	1977	1978
CP																													
Barbados
Belize
Brasil	63	16	60	169	170	296	688	494
Canada
Cape Verde
China P.R.
EC.Cyprus
EC.España	24943	19446	18177	16925	26341	16804	24148	21923	33924	29822	31014	24335	31499	28155	28500	29278	25795	32745	24580	22607	23731	30196	25321	19799	25290	22601	26735	25155	25404
EC.France	14680	14703	14220	13192	13638	14620	16750	20064	17279	18921	19597	17092	20293	16239	19486	15548	13413	15533	13239	9385	6163	9210	9158	6859	8425	5666	6847	7845	10440
EC.Greece
EC.Ireland
EC.Italy	500	500	500	500	500	500	500	500	500	500	500	560	613	590
EC.Malta
EC.Portugal	300	570	600	600	620	970	500	830	340	740	110	500	200	300	434	887	1229	911	610	62	85
EC.United Kingdom
FR.St Pierre et Miquelon
Iceland
Japan	23	860	1992	3614	9804	9273	22138	29737	39473	42634	26883	12490	15201	11048	11773	9690	3407	1747	2168	1637	1419	932	666
Korea, Republic of	167	520	6746	10279	7285	16030	10041	11539	13577	8525	5216	6073	8755	9408	4461
Maroc	2
Mexico
Namibia
Panama	412	4207	400	482	1997	934	1122
Philippines
South Africa	400	1800	734	631	9	92	100	100	150	150	150	150	150	150
St. Vincent and Grenadines
Trinidad and Tobago
Turkey
U.S.A.	10	...	13	1	...	2	10
U.S.S.R.	84	212	74
UK.Bermuda
UK.Sta Helena	1	12
Uruguay
Vanuatu
Venezuela	527	323	642	325	280	271	129	575	145	244	240	65	141	93	133	102	397
NCC																													
Chinese Taipei	17	18	103	114	204	1820	8699	14898	16900	20362	29395	31658	26224	21514	29437	29815	29791	
NCO																													
Argentina	1700	1802	1472	749	1547	1493	1100	800	710	1229	400	500	281	100	44	13	97	48	80	8
Cambodia
Cuba	199	257	133	420	111	100	100	100	100	100	100
Dominican Republic
Grenada
Honduras
NEI
Netherlands Antilles
Seychelles
Sierra Leone
Sta. Lucia
Yugoslavia Fed.	200

Table / Tableau / Tabla 24 (...)

		1979	1980	1981	1982	1983	1984	1985	1986	1987	1988	1989	1990	1991	1992	1993	1994	1995	1996	1997	1998	1999	2000	2001	2002	2003	2004	2005	
CP	Barbados	1	1	1	...	2	5	5	
	Belize	2	8	2
	Brasil	515	476	276	800	731	732	382	520	395	421	435	514	1113	2710	3613	1227	923	819	652	3418	1872	4414	6862	3228	2647	522	556	
	Canada	1	21	47	22	6	5	1	9	32	12	24	31	23	38	122	51	113	56	27	52	
	Cape Verde	10	10
	China P.R.	14	8	20	60	105	83	226	182	144	206
	EC.Cyprus	6	...	12	30	255	425
	EC.España	29630	25202	22608	26156	30387	17331	21358	24587	29013	26926	25424	25876	18060	20345	19453	18047	21129	16912	17931	13604	16674	16434	9950	9996	12906	15599	20921	
	EC.France	9492	4412	3841	3802	2763	2945	2128	1255	2081	2836	4081	3421	4313	7384	6921	6086	5389	4884	4661	3756	7202	6042	6360	4308	3704	2537	8648	
	EC.Greece	484	500	500	500	500	500	500	1	1	...	952	741	1152	2005	1786	1840	1352	950	773	623	
	EC.Ireland	40	60	451	1946	2534	918	874	1913	3750	4858	3464	2093	1100	755	175	306	
	EC.Italy	833	500	600	700	700	1942	3348	3208	3433	3529	3529	1191	1191	1464	1275	1107	1109	1769	1414	1414	2561	3630	2826	4032	6912	3671	2248	
	EC.Malta	1	1	1	4	...	2	...	10	15	
	EC.Portugal	149	79	442	321	1778	1516	2014	1527	1332	1337	726	3917	790	1822	3868	2159	7125	2128	651	215	556	765	1216	2386	968	522	598	
	EC.United Kingdom	59	499	613	196	49	33	117	343	15	6	
	FR.St Pierre et Miquelon	4	...	7	2
	Iceland	0
	Japan	1324	1369	2298	1350	1344	800	1467	1209	851	1128	1214	1324	1345	1049	952	1156	775	901	838	864	1026	1242	1467	942	996	1337	1823	
	Korea, Republic of	3875	1600	1620	1889	1077	1315	901	694	401	196	107	53	32	5	28	20	5	7	...	18	1	...	5	37	101
	Maroc	113	41	55	81	120	178
	Mexico	...	2	33	0
	Namibia	915	950	982	1199	1429	1162	2418	3419	2962	3152	3328	2344
	Panama	550	360	306	704	357	2551	601	805	968	240	512	378	575	301	391	58	60	14	17
	Philippines	5	8	0
	South Africa	480	1850	2320	3180	2760	3540	6697	5930	7275	6570	6890	5280	3410	6360	6881	6931	5214	5634	6708	8412	5101	3610	7236	6507	3469	4502	3198	
	St. Vincent and Grenadines	2	0	0	0	...	0	1	2820	5662	344	1555	89	802
	Trinidad and Tobago	268	194	318	4	...	247	2	1	1	2	11	9	12	12	9
	Turkey	27	30
	U.S.A.	11	22	474	801	347	2206	98	251	301	288	243	357	479	438	509	741	545	473	582	830	316	407	324	488	446	647	488	
	U.S.S.R.	59	99	51
UK.Bermuda	1	...	2	2	2	0	0	1	1	
UK.Sta Helena	2	4	7	11	7	9	2	1	1	1	5	28	38	5	82	47	18	1	1	58	12	2		
Uruguay	23	235	373	526	1531	262	178	100	83	55	34	31	28	16	49	75	56	110	90	90	135	111	108	120	32		
Vanuatu	414	1191	
Venezuela	593	300	331	137	823	1076	467	172	26	137	41	95	319	205	246	282	279	315	49	107	91	1374	349	162	424	457	175		
NCC	Chinese Taipei	27313	25800	24771	33300	23756	22812	34542	47238	35426	22863	19680	24374	24201	25272	25700	28982	22328	22861	21495	19204	23162	22520	20232	21651	21908	17566	13270	
NCO	Argentina	...	4	2	7	55	209	153	356	469	344	354	151	60	306	...	2	...	0	120	9	52	0	...	0	12	18	0	
	Cambodia	5
	Cuba	...	58	101	111	74	136	47	55	25	6	1	4	17	5	3	1	
	Dominican Republic	323	121	73	95	
	Grenada	2	1	6	7	6	12	21	23	46	25	29	...	
	Honduras	2	...	7	1	6	
	NEI	4	168	403	727	188	173	221	55	77	50	...	10	14	53	...	15	
	Netherlands Antilles	9	192	...	2	
	Seychelles	0
	Sierra Leone	10	91
	Sta. Lucia	0	1	1	0	1	1	0	0	0	1	3	2	10	...	2	
	Yugoslavia Fed.

Table 25 Total catch of BET (*Thunnus obesus*) by flag and year
Tableau 25 Prise totale de BET (*Thunnus obesus*) par pavillon et année
Tabla 25 Captura total de BET (*Thunnus obesus*) por bandera y año

	1950	1951	1952	1953	1954	1955	1956	1957	1958	1959	1960	1961	1962	1963	1964	1965	1966	1967	1968	1969	1970	1971	1972	1973	1974	1975	1976	1977	1978	
CP	Angola	
	Barbados	
	Brasil	37	28	70	197	181	678	1183	812	
	Canada	
	Cape Verde	111	95	146	142	131	115	50	47	464
	China P.R.	
	Côte D'Ivoire	
	EC.España	98	491	144	1017	1145	1272	1399	1810	4072	7418	4015	5681	4515	8882	7436	9736	6849	
	EC.France	400	2400	840	10	60	1740	155	3645	3885	3972	3954	4442	5201	4901	6485	8970	8985	
	EC.Ireland	
	EC.Poland	
	EC.Portugal	808	1651	2018	2951	2932	4808	2769	8266	3837	6254	6127	5805	6588	8021	4684	8670	4133	8051	1597	5620	5133	2892	3962	5855	10945	6813	2929	4522	5350
	FR.St Pierre et Miquelon	
	Gabon	
	Ghana	
	Guatemala	30	73	84	170	237	124
	Guinea Ecuatorial	
	Iceland	
	Japan	454	453	1478	2904	11044	15746	14505	17366	28663	17578	9012	11345	11783	9504	21299	19665	22014	22946	17548	8170	10144	9863	
	Korea, Republic of	289	320	263	1857	4079	7353	5730	6018	7831	10493	6923	8090	9716	
	Libya	
	Maroc	15	170	324	394	
	Mexico	
	Namibia	
	Norway	
	Panama	
	Philippines	
	Russian Federation	
	S. Tomé e Príncipe	
	Senegal	
	South Africa	286	214	
	St. Vincent and Grenadines	
	Trinidad and Tobago	
	U.S.A.	
	U.S.S.R.	385	680	1820	1677	2200	2580	2729	1637	2961	3367	3652	4907	4086	2202	
	UK.Bermuda	
	UK.Sta Helena	5	22
	Uruguay	
	Vanuatu	
	Venezuela	26	48	67	54	137	160	329	224	185	143	136	92	117	21	464	244	
NCC	Chinese Taipei	20	47	54	...	672	2521	6039	8456	8538	6191	5639	4314	3499	4464	3701	3364	2970	
NCO	Argentina	56	163	213	235	187	400	200	75	347	200	100	44	...	25	18	95	176	84	23	
	Benin	
	Cambodia	
	Congo	
	Cuba	89	300	217	886	1027	4100	3200	2000	2600	2400	1900	1300	1800	2300	
	Dominica	
	Faroe Islands	
	Grenada	
	Liberia	
	NEI	
	Netherlands Antilles	
	Seychelles	
	Sierra Leone	
	Sta. Lucia	
	Togo	

Table / Tableau / Tabla 25 (...)

		1979	1980	1981	1982	1983	1984	1985	1986	1987	1988	1989	1990	1991	1992	1993	1994	1995	1996	1997	1998	1999	2000	2001	2002	2003	2004	2005	
CP	Angola	476	75	
	Barbados	24	17	18	18	6	11	11	
	Brasil	782	698	505	776	521	656	419	873	756	946	512	591	350	790	1256	601	1935	1707	1237	644	2024	2768	2659	2582	2455	1496	1081	
	Canada	11	144	95	31	10	26	67	124	111	148	144	166	120	263	327	241	279	182	143	187	
	Cape Verde	45	27	72	200	293	167	112	86	60	117	100	52	151	105	85	209	66	16	10	1	1	2	...	1	1	1	1	
	China P.R.	70	428	476	520	427	1503	7347	6564	7210	5840	7890	6555	6200	
	Côte D'Ivoire	2	
	EC.España	5419	8430	10010	9332	8794	13617	10340	10884	8875	8475	8263	10355	14705	14656	16782	22096	17849	15393	12513	7115	13739	11250	10134	10524	10969	8251	7618	
	EC.France	7308	6283	8020	7074	8124	4254	4615	4266	3905	4161	3261	5023	5581	6888	12719	12263	8363	9171	5980	5624	5529	5949	4948	4293	3940	2926	2816	
	EC.Ireland	10	0	33
	EC.Poland	4	
	EC.Portugal	3483	3706	3086	1861	4075	4354	6457	7428	5036	2818	5295	6233	5718	5796	5616	3099	9662	5810	5437	6334	3314	1498	1605	2590	1655	3204	4053	
	FR.St Pierre et Miquelon	21	0	28	6
	Gabon	1	87	10	184	150	121	
	Ghana	238	332	780	791	491	2162	1887	1720	1178	1214	2158	5031	4090	2866	3577	4738	5517	5805	9829	13370	17764	5910	12042	7106	13557	14901	13917	
	Guatemala	1003
	Guinea Ecuatorial	4	
	Iceland	1	
	Japan	12150	20922	22091	33513	15212	24870	32103	23081	18961	32064	39540	35231	30356	34722	35053	38503	35477	33171	26490	24330	21833	24605	18087	15306	19572	17137	13061	
	Korea, Republic of	8022	10235	12274	10809	9383	8989	10704	6084	4438	4919	7896	2690	802	866	377	386	423	1250	796	163	124	43	1	87	143	629	770	
	Libya	508	1085	500	400	400	400	400	400	400	31	593	593
	Maroc	414	387	622	625	552	120	30	...	8	700	770	857	913	889	929	519	
	Mexico	1	4	6	8	6	2	2	7	4	5	4
	Namibia	7	29	7	46	16	423	589	640	274	215	177	307
	Norway	60	
	Panama	513	4518	2500	2844	2732	3165	4461	5173	5616	3847	3157	5258	7446	9991	10138	13234	9927	4777	2098	1252	580	952	89	63	...	1521	2310	
	Philippines	1154	2113	975	377	837	855	1854	1855
	Russian Federation	13	38	4	8	91	1
	S. Tomé e Príncipe	5	
	Senegal	15	5	9	126	237	138	258	730	1473	1131	1308	565	474	561	721	
	South Africa	19	422	381	137	187	60	102	168	200	553	367	296	72	43	88	76	27	7	10	53	55	249	239	341	113	270	221	
	St. Vincent and Grenadines	0	...	1	3	0	...	4	2	2	1	1216	506	15	103	18	...	
Trinidad and Tobago	191	41	22	1	19	57	263	...	3	29	27	37	36	24	19	5	11	30	6	5	9		
U.S.A.	212	202	158	422	315	539	639	1085	1074	1127	847	623	975	813	1090	1402	1209	882	1138	929	1263	574	1085	601	482	416	484		
U.S.S.R.	2229	2813	2832	635	352	1233	870	1071	1887	1077	424	95		
UK.Bermuda	0	0	0	0	1	1	
UK.Sta Helena	8	9	14	23	14	19	5	1	1	3	3	10	6	6	10	10	12	17	6	8	5	5			
Uruguay	86	397	605	714	597	177	204	120	55	38	20	56	48	37	80	124	69	59	28	25	51	67	59	40	62		
Vanuatu	104	109		
Venezuela	347	661	1684	999	4284	4142	2918	1136	349	332	115	161	476	270	809	457	457	189	274	222	140	226	708	629	516	1060	243		
NCC	Chinese Taipei	2486	2561	1887	2147	1623	925	1220	1125	1488	1469	940	5755	13850	11546	13426	19680	18023	21850	19242	16314	16837	16795	16429	18483	21563	17717	11984	
NCO	Argentina	100	41	72	50	17	78	22		
	Benin	40	45	15	6	7	8	10	10	7	8	9	9	9	30	13	11		
	Cambodia	32		
	Congo	...	5	8	19	10	10	14	15	12	12	14	9	9	8		
	Cuba	2300	1385	711	521	421	447	239	171	190	151	87	62	34	56	36	7	7	5	16	16	...		
	Dominica	5	0	...	
	Faroe Islands	11	8		
	Grenada	65	25	20	10	10	...	1	0	0	0	0	0		
	Liberia	206	16	13	42	65	53	57	57	57	57	57	57	57	57	57	57	...	
	NEI	338	1187	526	354	758	1491	2175	4743	6641	10203	8289	8972	14034	15834	17701	19315	26581	28071	17377	11497	2779	2504	1387	1370	
	Netherlands Antilles	1893	2890	2919	3428	2359	2803	1879	2758	3343	...
	Seychelles	58	...	162	
	Sierra Leone	6	2		
	Sta. Lucia	0	1	...	0	0	...	0	...	0	...	1	2	2	0	2	
	Togo																									

Table 26 Total catch of BFT (*Thunnus thynnus*) by flag and year
Tableau 26 Prise totale de BFT (*Thunnus thynnus*) par pavillon et année
Tabla 26 Captura total de BFT (*Thunnus thynnus*) por bandera y año

	1950	1951	1952	1953	1954	1955	1956	1957	1958	1959	1960	1961	1962	1963	1964	1965	1966	1967	1968	1969	1970	1971	1972	1973	1974	1975	1976	1977	1978	
CP	Algerie	100	100	100	98	62	98	56	52	78	150	150	150	150	100	100	1	...	33	66	49	40	20	
	Brasil	14
	Canada	432	299	368	201	175	133	40	47	38	93	37	120	177	642	996	636	198	230	281	363	1442	1082	477	1018	768	641	846	972	670
	Cape Verde
	China P.R.
	Croatia
	EC.Cyprus
	EC.Denmark	1000	1200	2100	800	900	1100	500	600	200	800	47	192	202	4	61	30	2	15	8	1	...	1	...	2	1	...	3	1	2
	EC.España	7928	5867	6835	8996	7973	8719	9218	11149	9808	6195	6906	5866	5649	3880	4129	6034	3774	4349	2788	3809	4134	3157	2754	3526	1851	2560	2165	3014	4191
	EC.France	2376	3709	3328	3263	4249	3814	1782	2165	1597	2415	953	1506	1179	1211	1353	1011	2624	2360	2890	2034	1832	2880	1840	1951	2322	2292	4067	3774	2320
	EC.Germany	200	200	300	300	600	1000	600	1300	400	1000	434	331	212	14	1	6	2	1
	EC.Greece	400	400	400	800	600	1200	900	500	700	700	900	1100	1000	1200	600	700	500	600	500	500
	EC.Ireland
	EC.Italy	2200	1978	1766	2483	2344	2144	1926	2810	2953	1987	1345	1772	1612	2483	2642	1565	1575	3037	2430	3152	2264	2480	3718	3167	6839	7083	10369	6263	4983
	EC.Malta	100	100	100	100	100	100	100	100	100	100	100	100	100	100	100	100	100	100	100	21	37	25	47	26	
	EC.Poland	100	100	...	3	...	3
	EC.Portugal	1501	1348	2086	2697	1213	1181	2280	840	661	883	1016	1499	666	354	303	90	122	209	55	261	191	303	24	14	56	
	EC.Sweden	100	200	200	...	100	100	...	100	42	13	4	3	2	8	2	2
	EC.United Kingdom
	FR.St Pierre et Miquelon
	Guinée Conakry
	Iceland
	Japan	63	34	256	820	577	3703	7809	12629	9551	2521	794	285	118	87	1532	673	1387	5295	5673	5843	5772	3782	
	Korea, Republic of	30	66	56	23	10	3	...
	Libya	1000	1100	900	1700	1200	1200	1200	1200	1100	1100	1000	800	100	400	600	700	800	1000	2000	500	600	449	475	1469	780	799	336	677	
	Maroc	4800	4800	3400	4900	2300	4800	3347	5784	10500	5378	6000	4371	5276	3737	4315	2960	3390	3406	1093	737	692	172	690	514	606	2664	332	891	36
	Mexico	23	29	39	24	37	14	28	
	Norway	2054	6283	13776	9541	11341	12508	4962	6011	3605	3026	3936	7987	8153	156	1461	2506	1000	2015	753	842	470	653	430	420	865	988	529	764	221
	Panama	5	226	304	214	
	South Africa	9
	Trinidad and Tobago
	Tunisie	465	410	290	320	355	301	...	34	...	85	...	404	260	376	601	293	307	184	77	153	206	57	52	136	83	66	131	141	
	Turkey	800	400	500	300	300	200	100	...	100	100	1488	310	393	138	22	68	66	34	17	181	177	127	
	U.S.A.	575	797	261	883	648	411	207	469	1137	1277	656	1127	4297	6734	5364	4145	4846	2604	1239	2058	3756	4119	3109	1698	3638	2845	1931	1956	1848
	UK.Bermuda
	Uruguay
NCC	Chinese Taipei	150	121	48	25	9	3	32	6	3	3	1
NCO	Argentina	106	271	204	100	100	60	21	2	...	2	
	Cuba	139	465	2352	1351	468	200
	Faroe Islands
	Israel
	NEI
	Serbia & Montenegro
	Seychelles
	Sierra Leone
	Sta. Lucia
	Yugoslavia Fed.	657	531	279	588	654	346	253	382	388	224	109	123	87	277	271	134	246	331	150	301	90	326	200	224	317	155	562	932	1049

Table / Tableau / Tabla 26 (...)

		1979	1980	1981	1982	1983	1984	1985	1986	1987	1988	1989	1990	1991	1992	1993	1994	1995	1996	1997	1998	1999	2000	2001	2002	2003	2004	2005	
CP	Algerie	150	190	220	250	252	254	260	566	420	677	820	782	800	1104	1097	1560	156	156	157	1947	2142	2330	2012	1710	1586	1208	1530	
	Brasil	10	2	3	1	1	...	1	...	2	...	2	1	0	0	13	...	0	
	Canada	245	324	425	291	433	264	142	73	83	393	633	438	485	443	459	392	576	597	509	611	587	595	537	641	571	552	600	
	Cape Verde	10	1
	China P.R.	97	137	93	49	85	103	80	68	39	19	41	24
	Croatia	1418	1076	1058	1410	1220	1360	1105	906	970	930	903	977	1139	827	1017
	EC.Cyprus	...	10	10	10	10	10	10	10	10	10	10	10	10	10	10	14	10	10	10	10	21	31	61	85	91	79	105	149
	EC.Denmark	1	...	3	0	...	1	2	1	0	0	0	...	37	...	0	0	...	1
	EC.España	3656	2613	2531	3846	5399	7547	5088	3577	3657	5995	5210	5379	3664	4484	7096	5878	8426	8762	8406	5800	5363	6246	5867	6304	4650	5154	5860	
	EC.France	1853	1961	2503	5028	4060	4202	5920	3838	4863	6504	4894	5223	5185	8270	8094	12179	10329	9734	8504	7735	6744	7335	6796	6587	6507	7032	9456	
	EC.Germany	1	...	2
	EC.Greece	5	11	131	156	159	182	201	175	447	439	886	1004	874	1217	286	248	622	361	438	422	389	318
	EC.Ireland	14	21	52	22	8	15	3	1	1
	EC.Italy	4020	6272	6017	6658	5865	7140	7199	7576	4607	4201	4317	4110	3783	5005	5328	6882	7062	10006	9548	4059	3279	3845	4377	4628	4973	2017	2005	
	EC.Malta	23	24	32	40	31	21	21	41	36	24	29	81	105	80	251	572	587	399	393	407	447	376	219	240	255	264	346	
	EC.Poland
	EC.Portugal	35	24	17	41	174	34	29	193	163	48	3	27	395	358	208	668	481	473	749	377	487	502	468	186	63	27	79	
	EC.Sweden	1	...	1	1
	EC.United Kingdom	1	0	1	1	12	0	...	0	0
	FR.St Pierre et Miquelon	1	3	1	10	5
	Guinée Conakry
	Iceland	2	27	1
	Japan	4350	4935	4386	3826	3997	3246	2518	1664	2140	2536	1433	2186	3754	3985	3858	3038	5171	4542	3420	4247	3436	3523	3083	3501	3068	3123	3533	
	Korea, Republic of	2	3	...	77	688	663	683	613	66	...	6	1	700	1146	
	Libya	424	398	271	310	270	274	300	300	300	300	84	328	370	737	635	1422	1540	1388	1029	1331	1195	1549	1941	638	752	1300	1091	
	Maroc	208	161	179	993	366	175	98	344	472	577	746	1557	1456	767	494	1812	1713	1621	2603	3028	2227	2923	3008	2986	2557	2780	2497	
	Mexico	22	10	20	14	4	2	8	14	29	10	12	22	9	10	
	Norway	60	282	161	50	1	243	...	31	5
	Panama	24	126	62	24	...	17	22	11	76	67	...	74	287	484	467	1500	1517	3400	491	...	13
	South Africa
	Trinidad and Tobago	1
	Tunisie	262	228	218	298	293	307	369	315	456	624	661	406	1366	1195	2132	2773	1897	2393	2200	1745	2352	2184	2493	2528	791	2376	...	
	Turkey	27	391	565	825	557	869	41	69	972	1343	1707	2059	2459	2817	3084	3466	4220	4616	5093	5899	1200	1070	2100	2300	3300	
U.S.A.	2297	1505	1530	812	1394	1320	1424	1656	1544	1504	1731	1769	1781	1296	1325	1246	1449	1456	1489	1345	1362	1388	1681	2014	1696	1066	900		
UK.Bermuda	1	2	2	1	1	1	1	0	
Uruguay	1	3	...	9	16	6	...	2	1	0	1	0	2	1	0	
NCC	Chinese Taipei	52	20	13	27	4	3	3	3	334	729	502	472	506	456	249	313	633	666	445	51	277	
NCO	Argentina	6	...	2	...	1	2	0	1	
	Cuba	74	
	Faroe Islands	67	104	118	
	Israel	14
	NEI	15	1	25	3	172	183	638	793	458	1911	1559	223	1268	1039	244	1375	1921	2564	396	620	508	610	709	...	
	Serbia & Montenegro	2	4	4
	Seychelles	2
	Sierra Leone	93	118
	Sta. Lucia	1	3	2	14	14	14	2	43	9	3
	Yugoslavia Fed.	756	573	376	486	1222	755	1084	796	648	1523	560	940

Table 27 Total catch of BUM (*Makaira nigricans*) by flag and year
Tableau 27 Prise totale de BUM (*Makaira nigricans*) par pavillon et année
Tabla 27 Captura total de BUM (*Makaira nigricans*) por bandera y año

	1950	1951	1952	1953	1954	1955	1956	1957	1958	1959	1960	1961	1962	1963	1964	1965	1966	1967	1968	1969	1970	1971	1972	1973	1974	1975	1976	1977	1978
CP																													
Barbados	183	150	120	81	72
Brasil	41	24	12	12	12	12	6	15	18	39	14	17	4	15	15	41	100	49
Canada
China P.R.
Côte D'Ivoire
EC.España
EC.France
EC.Portugal
Gabon
Ghana
Japan	39	764	772	841	2712	3768	7044	8600	7590	5751	3370	1073	946	960	1005	1395	420	346	284	608	264	135	69
Korea, Republic of	2	7	93	145	186	312	488	479	466	989	834	658	566	663	325
Maroc
Mexico
Panama
Philippines
Russian Federation
S. Tomé e Príncipe
Senegal
South Africa
St. Vincent and Grenadines
Trinidad and Tobago
U.S.A.	103	116	115	128	161	163	149	197	168	207	204	179	191	209	234	241	265	295	295
U.S.S.R.	1	4	6	16	15	16	14	17	43	62	9	18	1	10	5
UK.Bermuda	1	2	2	5
UK.Sta Helena
UK.Turks and Caicos
Uruguay
Vanuatu
Venezuela	158	105	104	77	38	42	68	102	49	36	182	190	125	85	83	79	80	94
NCC																													
Chinese Taipei	20	48	13	4	69	291	803	1364	929	935	928	692	552	527	409	171	258
NCO																													
Benin
Cuba	145	154	176	118	444	280	165	149	166	89	298	686	789	409	320	210	
Dominica
Dominican Republic
Grenada
Jamaica
Liberia
Mixed flags	1	1	1	4	6	12	15	22	31	48	49	79	86	109	134	136	
NEI
Netherlands Antilles	50
Sta. Lucia
Ukraine

Table / Tableau / Tabla 27 (...)

		1979	1980	1981	1982	1983	1984	1985	1986	1987	1988	1989	1990	1991	1992	1993	1994	1995	1996	1997	1998	1999	2000	2001	2002	2003	2004	2005	
CP	Barbados	51	73	117	99	126	126	10	14	13	46	3	18	12	18	21	19	31	25	30	25	19	19	
	Brasil	34	23	28	30	27	32	33	46	51	74	60	52	61	125	147	81	180	331	193	486	509	467	780	387	577	195	612	
	Canada	1	0
	China P.R.	62	73	62	78	120	201	23	92	88	89	58	96	
	Côte D'Ivoire	100	100	100	100	130	82	88	105	79	139	212	177	157	222	182	275	206	196	78	109	115	107	
	EC.España	3	4	1	...	8	23	6	14	47	44	55	40	158	122	195	125	140	94	28	12	51	24	
	EC.France	776
	EC.Portugal	1	2	1	8	12	8	2	1	1	4	2	15	11	10	7	3	47	8	17	18	6	32	27	48	
	Gabon	1	8
	Ghana	...	119	129	52	216	166	150	16	5	7	430	324	126	123	236	441	471	422	491	447	624	639	795	999	415	470	759	
	Japan	134	308	468	1132	440	833	1100	509	440	823	1555	1217	900	1017	926	1523	1409	1679	1349	1185	790	883	335	267	442	532	479	
	Korea, Republic of	145	94	126	50	131	344	416	96	152	375	689	324	537	24	13	56	56	144	56	2	...	1	1	
	Maroc	12
	Mexico	3	13	13	13	13	13	27	35	68	37	50	70	90	86
	Panama	13	41
	Philippines	7	71	38
	Russian Federation	1
	S. Tomé e Príncipe	35	7
	Senegal	1	1	5	5	5	5
	South Africa	1	4
	St. Vincent and Grenadines	1	0	0	1	2	2	2	...	1	20
	Trinidad and Tobago	3	8	3	17	2	...	28	4	6	4	3	27	46	21	81	70	33	55	17	16	4	11	5	
	U.S.A.	312	313	342	329	215	280	295	273	429	345	315	188	175	197	207	199	196	240	185	102	120	84	41	66	38	60	41	
	U.S.S.R.	1	7	23	45	32	5
	UK.Bermuda	2	4	1	2	7	8	9	11	6	8	15	17	18	19	11	15	15	15	3	5	1	2	2	2	2	2	2	
	UK.Sta Helena	0
UK.Turks and Caicos	0	...	
Uruguay	23	
Vanuatu	2	1	
Venezuela	134	81	106	83	172	117	219	218	60	76	149	70	49	66	74	122	106	137	130	205	220	108	72	76	84	83	138		
NCC	Chinese Taipei	190	289	202	250	172	313	215	317	292	473	1704	1672	824	685	663	467	660	1478	578	486	485	240	294	319	315	151		
NCO	Benin	6	8	...	9	10	7	4	12	...	6	6	6	5	5	5	5	5	5	5	
	Cuba	336	349	286	436	396	373	451	214	205	285	151	202	189	204	69	39	85	43	53	12	38	55	56	34	3	
	Dominica	75	36	44	
	Dominican Republic	41	71	29	19	23	...	207	
	Grenada	...	1	1	12	6	8	11	36	33	34	40	52	64	52	58	52	50	26	47	60	100	87	104	69	72	45	42	
	Jamaica	24	
	Liberia	
	Mixed flags	126	144	169	174	167	118	122	135	132	137	144	199	137	116	146	133	126	96	82	80	83	79	
	NEI	174	200	200	200
	Netherlands Antilles	50	50	50	50	50	50	50	50	50	50	50	50	50	40	40	40	40	40	40	40	40	40	40
	Sta. Lucia	4	1	...	10	5	...	18	17	21
Ukraine	15	

Table 28 Total catch of SAI (*Istiophorus albicans*) by flag and year
Tableau 28 Prise totale de SAI (*Istiophorus albicans*) par pavillon et année
Tabla 28 Captura total de SAI (*Istiophorus albicans*) por bandera y año

	1950	1951	1952	1953	1954	1955	1956	1957	1958	1959	1960	1961	1962	1963	1964	1965	1966	1967	1968	1969	1970	1971	1972	1973	1974	1975	1976	1977	1978	
CP																														
Barbados	
Belize	
Brasil	159	91	46	46	46	46	23	57	27	21	43	64	37	78	76	186	287	246	
Cape Verde	
China P.R.	
Côte D'Ivoire	
EC.España	
EC.Portugal	
EC.United Kingdom	
Gabon	
Ghana	2	3040	4726	4517	764	1885	
Japan	1	118	119	28	215	361	600	735	1170	2471	1845	678	970	458	594	446	221	144	137	150	137	47	20	
Korea, Republic of	3	11	149	231	209	711	779	767	745	165	139	109	165	111	32	
Maroc	
Mexico	
Panama	35	75	22	16	41	31	7	
S. Tomé e Príncipe	
Senegal	76	76	81	87	112	122	144	107	122	189	160	143	
St. Vincent and Grenadines	
Trinidad and Tobago	
U.S.A.	111	126	142	157	173	188	194	201	207	214	220	227	233	240	248	254	261	308	308	
U.S.S.R.	3	5	14	13	14	11	14	39	14	9	7	1	13	5	
Venezuela	44	68	33	40	96	72	123	90	111	440	338	101	91	84	60	59	56	66	
NCC																														
Chinese Taipei	2	4	2	2	35	177	643	602	407	696	802	598	179	53	343	64	17	
NCO																														
Aruba	10	10	20	20	30	
Benin	
Cuba	23	49	102	75	371	314	71	100	51	30	100	229	262	185	156	120	
Dominica	
Dominican Republic	
Grenada	31	37	
Honduras	
Mixed flags	2	4	4	11	18	36	46	67	93	143	148	235	256	327	400	405		
NEI	
Netherlands Antilles	28	28	28	28	28	28	28	28	21
Seychelles	
Sta. Lucia	

Table / Tableau / Tabla 28 (...)

		1979	1980	1981	1982	1983	1984	1985	1986	1987	1988	1989	1990	1991	1992	1993	1994	1995	1996	1997	1998	1999	2000	2001	2002	2003	2004	2005	
CP	Barbados	69	45	29	42	50	46	74	25	71	58	44	44	
	Belize	0	5	
	Brasil	201	231	64	153	60	121	187	292	174	152	147	301	90	351	243	129	245	310	137	184	356	598	412	547	585	534	416	
	Cape Verde	3	
	China P.R.	6	6	6	6	7	17	8	8	12	5	4	8	
	Côte D'Ivoire	40	40	40	40	66	55	58	38	69	40	54	66	91	65	35	80	45	47	65	121	73	93	
	EC.España	10	...	4	7	9	...	28	14	1	22	16	55	27	49	47	68	57	27	23	425	659	380	330	291	
	EC.Portugal	1	2	1	53	17	4	10	25	30	121
	EC.United Kingdom	1	...
	Gabon	0	109	7	1
	Ghana	2691	1191	891	1426	2408	1658	1485	925	1392	837	465	395	463	297	693	450	353	303	196	351	305	275	568	529	551	503	542	
	Japan	39	55	94	173	69	97	122	99	43	79	79	88	89	43	60	53	54	51	36	61	26	38	9	23	29	76	92	
	Korea, Republic of	24	85	65	52	3	86	101	16	21	15	34	41	30	6	3	14	14	36	13	0	
	Maroc	15
	Mexico	2	19	19	10	9	646	40	118	36	34	45	51	55
	Panama	2
	S. Tomé e Príncipe	23
	Senegal	107	325	498	572	510	163	241	572	596	587	552	1092	546	917	936	260	678	610	556	270	412	412	266	138	361	263	...	
	St. Vincent and Grenadines	2	1	4	4	4	4	2	1	3	...	1	...	2	168	3	86	...
	Trinidad and Tobago	64	58	14	25	35	24	11	9	4	4	56	101	101	104	10	...	4	3	7	6	8	10	9	
U.S.A.	308	308	533	452	734	495	282	462	496	508	381	304	408	334	266	208	377	301	406	294	235	121	69	110	5	7	4		
U.S.S.R.	37	2	5	4	4		
Venezuela	93	58	72	57	119	81	81	77	80	22	24	24	65	71	206	162	103	165	185	258	179	93	126	159	133	158	178		
NCC	Chinese Taipei	37	41	93	89	51	53	48	65	31	300	178	96	73	33	643	334	193	102	154	246	211	142	...	194	99	49	91	
NCO	Aruba	30	30	30	30	30	30	30	30	23	20	16	13	9	5	10	10	10	10	10	10	10	10	
	Benin	36	48	...	53	50	25	32	40	8	21	20	21	20	20	20	19	6	4	5	5	12	2	2	
	Cuba	191	198	213	339	228	284	149	105	221	100	108	187	267	270	119	129	109	570	40	28	196	208	68	32	18	
	Dominica	2	1	
	Dominican Republic	22	50	49	46	18	40	44	44	40	31	98	50	90	40	40	101	89	27	67	81	260	91	
	Grenada	40	31	36	27	37	66	164	211	104	114	98	218	316	310	246	151	119	56	83	151	148	164	187	151	171	112	147	
	Honduras	0	0	
	Mixed flags	375	432	504	521	499	354	364	403	394	408	432	595	174	150	182	160	128	97	110	138	131	98	
	NEI	42	45	40	40	40
	Netherlands Antilles	21	21	21	21	21	21	10	10	10	10	10	10	10	10	10	15	15	15	15	15	15	15
	Seychelles	3
	Sta. Lucia	0

Table 29 Total catch of SBF (*Thunnus maccoyii*) by flag and year
Tableau 29 Prise totale de SBF (*Thunnus maccoyii*) par pavillon et année
Tabla 29 Captura total de SBF (*Thunnus maccoyii*) por bandera y año

		1950	1951	1952	1953	1954	1955	1956	1957	1958	1959	1960	1961	1962	1963	1964	1965	1966	1967	1968	1969	1970	1971	1972	1973	1974	1975	1976	1977	1978	
CP	EC.Poland	
	Japan	61	339	64	78	704	4287	2026	4270	2518	2558	636	692	3168	4651	
	Korea, Republic of
	Namibia
	South Africa	723	267	2
	Uruguay
NCC	Chinese Taipei	36	42	13	16	71	109	87	196	121	30	61	...	34	
NCO	Argentina

Table / Tableau / Tabla 29 (...)

		1979	1980	1981	1982	1983	1984	1985	1986	1987	1988	1989	1990	1991	1992	1993	1994	1995	1996	1997	1998	1999	2000	2001	2002	2003	2004	2005	
CP	EC.Poland	4	2	5
	Japan	6192	2788	2506	1135	505	1636	1468	389	1120	548	625	1202	1331	525	1688	595	1444	1219	308	917	946	1205	376	1152	1931	99	325	
	Korea, Republic of	10	10	28	61	158
	Namibia	0	1
	South Africa	...	13	6	0	1	1	1	2	1	17	14	9	1	
	Uruguay	1
NCC	Chinese Taipei	13	26	66	3	20	...	29	43	80	72	80	64	15	14	472	172	168	157	48	137	71	215	
NCO	Argentina	1

Table / Tableau / Tabla 30 (...)

		1979	1980	1981	1982	1983	1984	1985	1986	1987	1988	1989	1990	1991	1992	1993	1994	1995	1996	1997	1998	1999	2000	2001	2002	2003	2004	2005	
CP	Algerie	171	43	89	77	
	Angola	3628	3482	2532	2257	318	46	131	56	80	30	85	69	66	41	13	7	3	15	52	2	32	14	14	14	14	10	...	
	Barbados	78	72	39	48	36	33	21	3	9	11	14	5	6	6	6	5	5	10	3	3	
	Brasil	2065	6071	13913	18322	15945	13567	25101	23155	16286	17316	20750	20130	20548	18535	17771	20588	16560	22528	26564	23789	23188	25164	24146	18338	20416	23037	26388	
	Canada	180	0	...
	Cape Verde	998	2094	1588	1636	1400	1391	2030	877	2076	1456	971	806	1333	864	860	1007	1314	470	591	684	962	789	794	398	371	371	364	
	China P.R.	4
	Côte D'Ivoire	1173	259	292	143	559	1259
	EC.Bulgaria	7
	EC.España	19800	26384	35458	38016	29143	49269	35600	41992	33076	47643	35300	47834	81500	54439	64057	50538	51594	38538	38513	36008	44521	37227	30954	25466	44837	38751	28149	
	EC.Estonia	102
	EC.France	18688	25767	26926	31132	29727	12994	13645	13045	17114	16504	15211	17099	33271	21890	33735	32779	25188	23107	17023	18382	20344	18183	16593	16637	19899	21879	14850	
	EC.Germany	3
	EC.Greece	102	99	99
	EC.Ireland	14	14
	EC.Italy	4	29	34	17
	EC.Latvia	92
	EC.Lithuania	221
	EC.Portugal	3074	1954	2825	5530	1113	3974	2409	5446	8420	14257	7725	3987	8059	7477	5651	7528	4996	8297	4399	4544	1810	1306	2168	2958	4318	8507	4740	
	Gabon	1	11	51	26	...	59	76	21	101
	Ghana	4299	5812	7858	18272	24376	20697	19082	22268	24347	26597	22751	24251	25052	18967	20225	21258	18607	19602	26336	34183	40216	28974	42489	30499	24597	25727	44671	
	Guatemala	6389
	Japan	14686	12304	12935	9930	6002	1504	2098	2031	1982	3200	2243	2566	4792	2378	1	0	0
	Korea, Republic of	12019	6722	7585	2848	2083	716	173	11	6	3	6	0
	Maroc	1863	5001	3017	3956	2532	885	1015	1222	1041	428	295	1197	254	559	312	248	5024	684	4513	2486	858	1199	268	281	524	809	1894	
	Mexico	...	1	3	...	25	30	48	11	13	10	14	4	9	8	1	1	...	2	3	6	51	13	54	71	75	9	7	
	Namibia	2	15	0	1	0	0	8
	Norway	581	738
	Panama	1911	2761	144	2541	1611	8312	8719	13027	12978	14853	5855	1300	572	1308	1559	281	342	...	7126	11490	
	Russian Federation	1175	1110	540	1471	1450	381	1146	2086	1426	374
	S. Tomé e Príncipe	34	33	90	78	103	18	20	20	20	21	22	25	24	25	15	7
	Senegal	47	134	652	260	95	59	18	163	455	1963	1631	1506	1271	1053	733	1333	4874	
	South Africa	2	48	110	37	104	14	66	101	88	157	96	17	15	7	6	4	4	1	6	2	1	...	1	...	2	2	1	
St. Vincent and Grenadines	17	28	29	27	20	66	56	53	37	42	57	37	68	97	358	92	251	251		
Trinidad and Tobago	1	2	1	1	3	...	0	
U.S.A.	3102	3589	5553	112	697	853	1814	1115	734	57	73	304	858	560	367	99	81	85	84	106	152	44	70	88	79	103	30		
U.S.S.R.	1161	2991	1750	3957	1223	1000	1404	1688	547	1822	1915	3635	1915	
UK.Bermuda	0	0	0	0	1	1	
UK.Sta Helena	76	70	112	271	103	85	62	139	139	158	397	171	24	16	65	55	115	86	294	298	13	64	205	63	63	63	63		
Venezuela	...	1890	4900	12645	12778	16526	11070	5690	5750	4509	3723	3813	8146	7834	11172	6697	2387	3574	3834	4114	2981	3003	6870	2554	3247	3270	1093		
NCC	Chinese Taipei	10	7	9	20	8	13	7	1	2	8	22	...	37	29	11	17	5	15	48	75	40	41	25	39	40	43	38	
NCO	Argentina	...	17	1	137	243	505	101	138	90	7	111	106	272	123	50	1	...	1	...	2	...	1	30	...	
	Benin	8	30	60	68	38	10	20	11	5	3	7	2	2	2	2	2	2	2	7	3	2	2	
	Cayman Islands	...	289	1800	30
	Colombia	2074	789	1583
	Congo	...	1250	200	...	5	10	8	8	8	8	11	12	9	9	10	7	7	6	
	Cuba	2100	2451	1284	1323	1835	1558	1878	1846	1182	1837	1780	1529	1596	1638	1024	1268	886	1000	1000	651	651	651	
	Dominica	60	38	41	24	43	33	33	33	33	85	86	45	55	51	30	20	
	Dominican Republic	87	59	71	80	106	68	204	600	62	63	117	110	156	135	143	257	146	146	
	Grenada	4	8	1	1	15	12	7	9	5	22	11	23	25	30	25	11	12	11	15	23	23	23	15	14	16	21	22	
	Jamaica	62
	NEI	1560	3383	927	590	540	791	2994	2263	10516	11335	12409	20291	17418	16235	16211	6161	6748	8893	7127	8122	8550	9688	11137	9740	
	Netherlands Antilles	40	40	40	40	40	40	40	40	40	40	40	40	40	40	45	40	35	7126	8474	8583	9962	10038	13370	5427	10092	8708	...	
	Rumania	...	8	3	...	59	142	349	73
	Sta. Lucia	41	40	37	38	35	64	53	76	60	53	38	37	51	39	53	86	72	38	100	263	153	216	151	106	132	137	159	

Table 31 Total catch of *SWO (Xiphias gladius)* by flag and year
Tableau 31 Prise totale de *SWO (Xiphias gladius)* par pavillon et année
Tabla 31 Captura total de *SWO (Xiphias gladius)* por bandera y año

CP	1950	1951	1952	1953	1954	1955	1956	1957	1958	1959	1960	1961	1962	1963	1964	1965	1966	1967	1968	1969	1970	1971	1972	1973	1974	1975	1976	1977	1978	
Algerie	100	196	500	368	370	320	
Angola	100	200	200	200	100	100	...	100	...	100	100	200	
Barbados	
Belize	
Brasil	440	251	125	125	125	125	62	100	181	162	154	121	161	465	514	365	396	372	
Canada	1290	1523	1890	1990	2573	2722	2761	3102	3219	4014	2328	1913	2092	7482	7099	4674	4433	4794	4393	4257	4800	2	21	15	113	2314	
China P.R.	
Côte D'Ivoire	
Croatia	
EC.Bulgaria	3	...	
EC.Cyprus	5	59	95	82	
EC.Denmark	
EC.España	2031	1546	1303	1203	757	959	767	1000	1246	1100	722	1700	2300	1000	1800	2633	3999	3390	4551	4602	4060	4484	4510	4938	3593	3836	2905	3976	4342	
EC.France	100	100	100	
EC.Greece	
EC.Ireland	3	1	
EC.Italy	1568	2240	2016	3248	4144	3136	3730	3362	3747	3747	4514	
EC.Lithuania	
EC.Malta	112	224	224	224	192	214	175	223	136
EC.Poland	100	6	
EC.Portugal	9	6	15	11	12	11	8	11	21	37	92	58	32	38	17	...		
EC.United Kingdom	
FR.St Pierre et Miquelon	
Gabon	
Ghana	100	200	
Guinea Ecuatorial	
Iceland	
Japan	1	134	135	99	98	319	427	1136	1988	2870	1958	754	1121	2273	3175	1578	1807	998	1369	3267	1255	1307	1451	
Korea, Republic of	2	6	81	125	101	392	422	415	404	976	715	451	1147	1240	1333	...	
Libya	224	224	336	560	
Maroc	100	200	100	400	324	253	204	240	270	231	360	273	201	211	133	198	151	183	...	
Mexico	2	4	3	2	
Namibia	
Norway	300	300	200	600	400	200	
Panama	19	445	114	65	310	50	159	
Philippines	
S. Tomé e Principe	
Senegal	
South Africa	
St. Vincent and Grenadines	
Trinidad and Tobago	
Tunisie	5	3	5	
Turkey	500	200	112	112	112	224	112	112	336	111	115	133	99	76	60	59	15	10	7	34	20	
U.S.A.	911	92	137	110	156	161	223	366	710	690	458	408	424	1250	1384	1227	614	474	274	170	287	35	246	406	1125	1700	1429	912	3684	
U.S.S.R.	4	44	64	180	176	100	200	200	230	214	140	263	157	121	184	...	
UK.Bermuda	
UK.British Virgin Islands	
UK.Sta Helena	
Uruguay	
Vanuatu	
Venezuela	8	13	12	8	11	21	18	100	23	52	27	23	24	52	43	15	46	

Table / Tableau / Tabla 31 (...)

		1950	1951	1952	1953	1954	1955	1956	1957	1958	1959	1960	1961	1962	1963	1964	1965	1966	1967	1968	1969	1970	1971	1972	1973	1974	1975	1976	1977	1978
NCC	Chinese Taipei	1	8	4	2	143	265	638	1111	1585	1073	975	1420	1067	1207	1216	921	789
NCO	Albania
	Argentina	281	111	196	400	508	400	200	79	259	500	400	63	100	48	10	10	111	132	4
	Benin
	Cambodia
	Cuba	300	300	300	400	188	235	335	297	895	634	267	282	234	141	469	1081	528	600	700	600
	Dominica
	Faroe Islands
	Grenada
	Honduras
	Liberia
	Mixed flags
	NEI
	Nigeria
	Rumania
	Seychelles
	Sierra Leone
	Sta. Lucia
	Togo

Table / Tableau / Tabla 31 (...)

		1979	1980	1981	1982	1983	1984	1985	1986	1987	1988	1989	1990	1991	1992	1993	1994	1995	1996	1997	1998	1999	2000	2001	2002	2003	2004	2005	
CP	Algerie	521	650	760	870	877	884	890	847	1820	2621	590	712	562	395	562	600	807	807	807	825	709	816	1081	814	...	564	635	
	Angola	26	228	815	84	84	84	3	
	Barbados	33	16	16	12	13	19	10	10	10	10	
	Belize	1	17	8	
	Brasil	521	1582	655	1019	781	468	562	753	947	1162	1168	1696	1312	2609	2013	1571	1975	1892	4100	3847	4721	4697	4082	2910	2920	2998	3785	
	Canada	2970	1885	561	554	1088	499	585	1059	954	898	1247	911	1026	1547	2234	1676	1610	739	1094	1167	1154	1018	1105	992	1363	1248	1664	
	China P.R.	73	86	104	132	40	366	838	366	302	513	669	334	199	
	Côte D'Ivoire	10	10	10	10	12	7	8	18	13	14	20	19	26	18	25	26	20	19	19	43	29	75	
	Croatia	10	20	
	EC.Bulgaria	
	EC.Cyprus	98	72	78	103	28	63	71	154	84	121	139	173	162	56	116	159	89	40	51	61	92	82	135	104	47	49	53	
	EC.Denmark	0	
	EC.España	3382	4560	5134	5454	8422	7560	8668	11122	12269	15954	15710	14075	13564	13145	14930	15625	19622	16355	14865	11354	10657	12419	11240	11196	9419	11809	11833	
	EC.France	...	5	4	1	4	4	75	75	75	75	95	46	84	97	164	110	104	122	12	101	169	121	178	
	EC.Greece	91	773	772	1081	1036	1714	1303	1008	1120	1344	1904	1456	1568	2520	974	1237	750	1650	1520	1960	1730	1680	1230	1129	1424	
	EC.Ireland	15	15	132	81	35	17	5	12	1	1	
	EC.Italy	3930	4143	3823	2939	3026	9360	10863	11413	12325	13010	13009	5524	4789	7595	6330	7765	6725	5286	6104	6104	6312	7515	6388	3539	8395	6942	7460	
	EC.Lithuania	794	
	EC.Malta	151	222	192	177	59	94	172	144	163	233	122	135	129	85	91	47	72	72	100	153	187	175	102	257	163	195	362	
	EC.Poland	...	1	
	EC.Portugal	29	15	13	11	9	14	22	468	994	617	300	475	773	543	1961	1599	1997	2092	1344	1157	1158	1137	1242	1153	1386	1785	1407	
	EC.United Kingdom	2	3	1	5	11	...	2	1	...	0	
	FR.St Pierre et Miquelon	10	3	36	48	
	Gabon	9	
	Ghana	...	110	5	55	5	15	25	13	123	235	156	146	73	69	121	51	103	140	44	106	121	117	531	372	734	343	55	
	Guinea Ecuatorial	2	
	Iceland	1	
	Japan	1327	3197	3485	5047	2451	5079	5548	3727	3036	5078	5592	7761	5452	3936	6386	5634	4666	3696	2717	2584	1868	1551	1253	1153	1187	1204	1087	
	Korea, Republic of	606	683	447	684	462	657	1077	437	726	1042	1096	101	150	150	217	180	180	26	33	7	...	10	0	2	24	70	87	
	Libya	11	...	8	6	...	10	2	...	
	Maroc	208	136	124	91	172	120	175	273	237	258	319	1340	1816	2761	2628	2690	1775	3196	5167	3419	3357	2822	3549	3602	3629	3588	2857	
	Mexico	6	14	14	28	24	37	27	34	32	44	41	
	Namibia	730	469	751	504	191	549	832	
	Norway	
	Panama	52	122	
	Philippines	7	5	52	6	6
	S. Tomé e Príncipe	14	14	14	
	Senegal	1	0	6	6	108	108	
	South Africa	28	31	9	3	7	...	8	5	5	4	0	...	5	9	4	1	4	1	1	240	143	328	547	649	293	295	199	
	St. Vincent and Grenadines	3	...	3	23	0	4	3	1	0	1	0	22	22	7	7	7	
	Trinidad and Tobago	21	26	6	45	151	42	79	66	71	562	11	180	150	158	110	130	138	41	75	92	78	83	91	
	Tunisie	7	19	15	15	61	64	63	80	159	176	181	178	354	298	378	352	346	414	468	483	567	1138	288	791	...	
	Turkey	44	13	70	40	216	95	190	226	557	589	209	243	100	136	292	533	306	320	350	450	230	373	360	360	350	386	425	
	U.S.A.	4619	5625	4530	5410	4820	4749	4705	5210	5247	6171	6411	5519	4525	4235	4191	4074	4552	4319	3850	3661	3587	3497	2568	2848	2815	2670	2388	
	U.S.S.R.	80	175	40	95	46	174	73	18	4	
	UK.Bermuda	1	1	5	5	3	3	2	0	0	1	1	
	UK.British Virgin Islands	4	4	
	UK.Sta Helena	20	4	
	Uruguay	92	575	1084	1927	1125	537	699	427	414	302	156	210	260	165	499	644	760	889	650	713	789	768	850	1105	843	
	Vanuatu	35	41
	Venezuela	182	192	24	25	35	23	51	84	86	2	4	9	75	103	73	69	54	85	20	37	30	30	21	34	45	53	55	

Table / Tableau / Tabla 31 (...)

		1979	1980	1981	1982	1983	1984	1985	1986	1987	1988	1989	1990	1991	1992	1993	1994	1995	1996	1997	1998	1999	2000	2001	2002	2003	2004	2005
NCC	Chinese Taipei	1630	836	710	780	533	363	432	373	390	821	627	1170	2030	2127	974	3337	3365	3395	3074	1433	1453	1650	1448	1474	1511	775	884
NCO	Albania	13	13	13	13
	Argentina	20	361	31	351	198	175	230	88	88	14	24	38	0	5	10	8	0	...	
	Benin	18	24	...	86	90	39	13	19	26	28	28	26	28	25	24	24	10	0	3
	Cambodia	6
	Cuba	400	594	374	686	1228	1367	1463	731	1083	991	917	495	232	273	208	502	864	67	67	7	7	10
	Dominica	1	0	0
	Faroe Islands	5	4
	Grenada	56	5	1	2	3	13	...	1	4	15	15	42	84	...	54	88	73	56
	Honduras	6	4	5	2	8
	Liberia	...	5	38	34	53	...	24	16	30	19	35	3	...	7	14	26	28	28	28	28	28
	Mixed flags	4
	NEI	...	728	684	517	532	771	730	781	831	1082	2137	2513	1335	1327	111
	Nigeria	83	69	3	9
	Rumania
	Seychelles	10	...	6
	Sierra Leone	2	2
	Sta. Lucia	1	0	0	2	3
	Togo	6	32	1	...	2	3	5	5	8	14	14	64

Table / Tableau / Tabla 32 (...)

		1979	1980	1981	1982	1983	1984	1985	1986	1987	1988	1989	1990	1991	1992	1993	1994	1995	1996	1997	1998	1999	2000	2001	2002	2003	2004	2005	
CP	Barbados	117	11	39	17	24	29	26	43	15	41	33	25	25	
	Belize	0	...	1	...	1	0	
	Brasil	133	58	100	76	81	61	87	143	93	149	204	205	377	211	301	91	105	75	105	217	158	106	172	407	266	80	244	
	Canada	1	4	4	8	8	8	5	5	3	2	1	2	5	
	China P.R.	9	11	9	11	15	30	2	20	23	8	6	9	
	Côte D'Ivoire	1	2	1	5	1	2	2	3	1	1	
	EC.España	9	14	62	13	12	26	23	26	26	36	151	93	101	119	186	61	6	22	64	58
	EC.France	0
	EC.Portugal	1	5	19	30	
	Gabon	0	406
	Ghana	...	6	45	21	142	54	15	22	6	88	68	31	17	14	22	1	2	1	3	7	6	8	21	2	1	1	1	
	Japan	57	106	143	111	44	76	126	129	134	144	146	126	122	248	82	92	57	112	58	56	40	83	56	15	33	32	30	
	Korea, Republic of	40	18	85	69	15	62	372	71	27	19	135	81	57	10	8	43	23	59	23	0	11	40	7	
	Mexico	2	8	8	...	5	6	11	18	44	15	15	28	25
	Panama	3
	Philippines	1	12
	S. Tomé e Príncipe	45	3
	South Africa	2
	St. Vincent and Grenadines	0	1	0	0	44
	Trinidad and Tobago	2	5	9	6	5
U.S.A.	110	116	78	57	81	81	75	116	186	102	117	98	103	99	85	55	107	77	78	38	63	42	21	38	17	28	18		
U.S.S.R.	1	
UK.Bermuda	1	1	...	1	1	1	1	1	1	1	1	1	1	1	1	1	1	1	0	0	0	0	1	1	
Uruguay	1	10	13	65	44	16	6	1	1	1	1	3	22		
Vanuatu	0	
Venezuela	183	113	142	113	234	155	155	151	154	42	47	79	47	187	226	148	171	164	90	80	61	25	72	110	55	55	60		
NCC	Chinese Taipei	217	250	310	361	290	220	300	515	766	565	983	895	803	598	616	1350	907	566	441	506	465	437	152	178	104	172	56	
NCO	Argentina	4	4	8	9	6	
	Cambodia	1	
	Costa Rica	3	14	1	
	Cuba	273	282	305	250	840	394	512	417	92	37	43	20	10	10	7	
	Grenada	1	15	8	14	33	10	
	Honduras	0	0	0	0	
	Mixed flags	23	27	31	32	31	22	23	25	25	25	27	37	11	10	12	11	9	7	7	9	8	7	
NEI	114	100	100	100	100	

Table 33 Total catch of YFT (*Thunnus albacares*) by flag and year
Tableau 33 Prise totale de YFT (*Thunnus albacares*) par pavillon et année
Tabla 33 Captura total de YFT (*Thunnus albacares*) por bandera y año

CP	1950	1951	1952	1953	1954	1955	1956	1957	1958	1959	1960	1961	1962	1963	1964	1965	1966	1967	1968	1969	1970	1971	1972	1973	1974	1975	1976	1977	1978	
Angola	1200	1200	2600	3600	3400	4100	3734	2610	2049	1387	2472	2241	2065	2209	3635	1941	1331	885	1087	390	361	498	611	603	839	55	1005	2085	2296	
Barbados	48	79	94	58	67	
Brasil	1740	5920	4700	4400	1400	2400	1624	696	464	812	812	464	812	347	233	153	232	260	715	1302	852		
Canada	45	646	680	655	936	191	44	...	61	161	...	318		
Cape Verde	346	296	455	445	410	360	115	104	470	
China P.R.	
Côte D'Ivoire	
EC.España	1502	3009	3256	3179	1502	3124	3347	5696	7087	7829	9783	14055	16077	25475	33423	35791	35665		
EC.Estonia	
EC.France	200	2100	6900	8300	4500	8900	7800	6100	13050	18970	19200	21950	23350	31350	28473	24123	26069	33844	33364	38545	47109	51624	49948	55192	
EC.Ireland	
EC.Latvia	
EC.Lithuania	
EC.Poland	
EC.Portugal	1	3	...	125	
Gabon	
Ghana	2	112	274	763	945	621	546
Guatemala	
Guinea Ecuatorial	
Japan	612	13198	27159	44071	50822	42609	43137	38594	37620	39331	27645	19351	23527	15672	8734	14544	12470	11561	12498	5777	8307	4055	3369		
Korea, Republic of	2270	5982	11506	9901	11078	13555	17232	18022	12210	17582	12884	
Libya	
Maroc	290	1048	1574	2167	3440	
Mexico	
Namibia	
Norway	344	
Panama	538	5687	4286	3207	4175	2318	2917	
Philippines	
Russian Federation	
S. Tomé e Príncipe	25	15	45	39	...	
Senegal	
South Africa	71	285	54	59	57	18	6	167	281	
St. Vincent and Grenadines	
Trinidad and Tobago	
U.S.A.	...	158	187	...	7	...	151	302	283	111	...	17	207	126	1136	5941	18791	9029	3764	12342	3590	5621	14335	2252	7208	9747		
U.S.S.R.	100	535	770	2680	2674	1942	529	1420	1104	1186	2505	1856	1652	1794	687		
UK.Bermuda	10	11	10	12	...	
UK.Sta Helena	100	100	100	100	75	52	108	34	37	
UK.Turks and Caicos	
Uruguay	
Vanuatu	
Venezuela	688	1050	1780	1597	1728	3001	2781	1787	1657	1978	1637	1661	2268	1748	2149	2398	1921	1308	662	626	827	1306	

Table / Tableau / Tabla 33 (...)

		1950	1951	1952	1953	1954	1955	1956	1957	1958	1959	1960	1961	1962	1963	1964	1965	1966	1967	1968	1969	1970	1971	1972	1973	1974	1975	1976	1977	1978	
NCC	Chinese Taipei	278	399	396	183	1243	3023	8884	12202	7990	4938	5317	3000	2630	2669	1962	372	384	
NCO	Argentina	2	25	23	78	129	100	...	23	139	100	...	150	400	129	112	108	57	43	4	
	Benin	
	Cambodia	
	Cayman Islands	
	Colombia	
	Congo	
	Cuba	1700	900	754	810	2992	1876	1555	1600	2100	3600	4900	3800	2600	3600	3900	3000	
	Dominica	
	Dominican Republic	
	Faroe Islands	
	Gambia	
	Georgia	
	Grenada	100	100	100	100	100	100	100	100	100	100	100	100	100	100	100	364	166
	Jamaica	
	NEI	
	Netherlands Antilles	151	151	151	151	151	151	151	151	173
	Seychelles	
	Sta. Lucia	48	48	48	51	51	54	69	67	67
	Ukraine	

Table / Tableau / Tabla 33 (...)

		1979	1980	1981	1982	1983	1984	1985	1986	1987	1988	1989	1990	1991	1992	1993	1994	1995	1996	1997	1998	1999	2000	2001	2002	2003	2004	2005	
CP	Angola	904	558	959	1467	788	237	350	59	51	246	67	292	510	441	211	137	216	78	70	115	170	35	34	34	34	34	111	
	Barbados	81	40	30	36	51	90	57	39	39	57	236	62	89	108	179	161	156	255	160	149	150	155	142	115	116	116	116	
	Brasil	1353	1008	2084	1979	2844	2149	2947	1837	2266	2512	2533	1758	1838	4228	5131	4169	4021	2767	2705	2514	4127	6145	6239	6172	3503	6985	7223	
	Canada	2	40	30	7	7	29	25	71	52	174	155	100	57	22	105	125	70	73	304	240
	Cape Verde	581	864	5281	3500	4341	2820	1901	3326	2675	2468	2870	2136	1932	1426	1536	1727	1781	1448	1721	1418	1663	1851	1684	1802	1896	1896	...	
	China P.R.	139	156	200	124	84	699	2190	1674	1056	697	1050	1305	1185
	Côte D'Ivoire	2	673	213	99	302	565	175
	EC.España	41135	38759	51428	54164	53903	44025	67874	61878	66093	50168	61652	68605	54926	51216	41392	40619	38282	34915	24584	31383	19977	24851	31105	31469	24884	21414	11795	
	EC.Estonia	234
	EC.France	47862	54372	55085	45717	40470	7946	12304	17756	17491	21323	30807	45684	34840	33964	36064	35468	29567	33819	29966	30739	31246	29789	32211	32753	32429	23949	22672	
	EC.Ireland	3
	EC.Latvia	255	54	16	55	151	223	97	25	36	72	334	334	334	334
	EC.Lithuania	332
	EC.Poland	20
	EC.Portugal	185	77	208	981	1333	1527	36	295	278	188	182	179	328	195	128	126	231	288	176	267	177	194	4	6	4	5	167	
	Gabon	12	88	218	225	225	295	225	162	270	245	44	44	44
	Ghana	1426	1974	5510	9797	7689	9039	12550	11821	10830	8555	7035	11988	9254	9331	13283	9984	9268	11720	15437	17657	25268	17662	33546	23674	18457	15054	17493	
	Guatemala	2906
	Guinea Ecuatorial	1
	Japan	2948	3334	5846	8103	4280	5374	7934	5737	6168	8203	9060	7621	6165	4552	3096	4783	5227	5250	3539	5173	3405	4061	2691	2105	2754	6150	4720	
	Korea, Republic of	10863	7282	7613	6259	3549	2906	3323	1818	1457	1368	2535	808	260	219	180	436	453	381	257	23	94	142	3	8	209	984	675	
	Libya	208	73	73	73	73
	Maroc	2986	3243	4817	4540	2331	614	2270	2266	1529	79	108	95	183
	Mexico	...	16	42	128	612	1059	562	658	33	283	345	112	433	742	855	1093	1126	771	826	788	1283	1390	1084	1133	1313	1208	1050	
	Namibia	2	14	72	69	3	147	59	165	89	139	85	135
	Norway	813	418	493	1787	1790
	Panama	841	2468	603	2608	1630	1899	3100	7222	5147	3431	2496	4149	10225	10635	10973	12066	13442	7713	4293	2111	1320	1103	574	1022	...	1887	6170	
	Philippines	162	279	164	12	129	154	367	368
	Russian Federation	3200	1862	2160	1503	2936	2696	4275	4931	4359	737	4	
	S. Tomé e Príncipe	28	31	97	193	194	177	180	180	178	184	198	228	223	229	140	1	4	4	4	4	
	Senegal	2	90	132	40	19	6	20	41	208	251	834	252	295	447	279	681	1301	...	
	South Africa	4595	540	178	49	456	759	382	55	68	137	671	624	52	69	266	486	183	157	116	240	320	191	342	152	298	402	1156	
	St. Vincent and Grenadines	1	40	48	22	65	16	43	37	35	48	38	1989	1365	1165	568	4251	...	
Trinidad and Tobago	232	31	1	11	304	543	4	4	120	79	183	223	213	163	112	122	125	186	224	295		
U.S.A.	3182	2167	3160	1731	2553	2180	9735	9938	9661	11064	8462	5666	6914	6938	6283	8298	8131	7745	7674	5621	7734	7051	6703	5710	7695	6516	5568		
U.S.S.R.	806	448	541	1004	1282	2168	3768	1851	1275	3207	4246	3615		
UK.Bermuda	26	35	21	22	10	11	42	44	25	23	22	15	17	42	58	44	44	67	55	53	59	31	37	48	47	82	61		
UK.Sta Helena	69	55	59	97	59	80	72	82	93	98	100	92	100	166	171	150	181	151	109	181	116	136	72	9		
UK.Turks and Caicos	0	
Uruguay	67	214	357	368	354	270	109	177	64	18	62	74	20	59	53	171	53	88	45	45	90	91	95	204	644		
Vanuatu	681	713	
Venezuela	2811	5397	4500	14426	26576	21879	21169	11755	11137	10949	15567	10556	16503	13773	16663	24789	9714	13772	14671	13995	11187	10549	18651	11421	7411	5774	5097		

Table / Tableau / Tabla 33 (...)

		1979	1980	1981	1982	1983	1984	1985	1986	1987	1988	1989	1990	1991	1992	1993	1994	1995	1996	1997	1998	1999	2000	2001	2002	2003	2004	2005	
NCC	Chinese Taipei	1038	687	867	610	539	646	926	1410	902	1848	858	7465	4172	4528	4196	6660	4698	6653	4466	5328	4411	5661	4805	4659	6486	5824	3596	
NCO	Argentina	8	7	44	23	18	66	33	23	34	1	0	327	327	
	Benin	48	95	100	113	49	65	60	19	3	2	7	1	1	1	1	1	1	1	3	1	1	1	1	1
	Cambodia	7
	Cayman Islands	...	602	1460	100
	Colombia	3	29	...	180	211	258	206	136	237	92	95	2404	3418	7172	238	46	46	46	46	46	46	46	46	46	46
	Congo	...	140	50	11	20	15	15	21	22	17	18	17	14	13	12
	Cuba	3400	5817	4942	3754	2709	4005	3491	3413	2357	1792	794	851	676	664	542	252	266	297	309	15	15	65	65	65	65	
	Dominica	18	12	23	30	31	9	80	78	120	169	119	81	119	
	Dominican Republic	89	220	226	226	226	226	226	226	226
	Faroe Islands	1
	Gambia	2	16	15
	Georgia	25	22	10
	Grenada	148	487	64	59	169	146	170	506	186	215	235	530	620	595	858	385	410	523	302	484	430	403	759	593	749	460	492	
	Jamaica	21	21
	NEI	3121	6142	1510	526	956	3374	5464	8216	16613	9174	14757	12546	12948	13172	15529	12806	15564	12827	10717	13088	8384	5974	4294	6808	
	Netherlands Antilles	173	173	173	173	173	173	150	150	160	170	170	170	150	160	170	155	140	3313	6212	6240	4092	5571	4793	4035	6185	4161	...	
	Seychelles	38	...	11
Sta. Lucia	28	27	25	26	23	56	79	125	76	97	70	58	49	58	92	130	144	110	110	276	123	134	145	94	139	147	172		
Ukraine	215	

Table 34 Total catch of other tunas by flag and year
Tableau 34 Prise totale de autres thonidés par pavillon et année
Tabla 34 Captura total de otros túnidos por bandera y año

CP	1950	1951	1952	1953	1954	1955	1956	1957	1958	1959	1960	1961	1962	1963	1964	1965	1966	1967	1968	1969	1970	1971	1972	1973	1974	1975	1976	1977	1978	
Algerie	100	200	300	200	100	100	...	31	222	343	183	140	143	206	196	
Angola	7800	3900	4000	12100	12400	9600	4059	4202	5520	11601	5163	4924	7075	5595	3266	5641	6011	6087	3778	3489	7485	4428	4068	2588	3522	1022	868	2481	1795	
Barbados	100	100	100	100	175	271	298	321	286
Belize
Brasil	800	1300	800	1800	4000	2688	1976	2612	2862	4996	4183	3053	3452	2178	5640	8062	11650	4975	927	2390	3247	
Canada	24
Cape Verde
China P.R.
Côte D'Ivoire	1583	860	400	431	38	
Croatia
EC.Bulgaria	1683	1475	2281	1784	2079	...	100	100	...	100	199	72	82	42	
EC.Cyprus	6	9	14	12	9	14	17	6	6	5	7	7	18	11	
EC.España	1101	765	270	1288	1052	1351	1516	5300	8760	7000	9014	8581	7563	5714	4160	5494	5645	7329	4231	5261	6347	16460	13172	5404	10534	9245	7969	5438	6803	
EC.Estonia
EC.France	800	800	800	800	900	800	1100	1500	2000	2400	2400	2200	2550	2400	2500	2400	2300	2700	2100	2200	2200	2500	2400	1820	2057	1751	2119	1850	1930	
EC.Germany	84	7
EC.Greece	200	200	200	500	3400	6600	2400	4800	1300	900	1400	1900	2000	2200	900	3200	2300	1800	1700	2000	900	600	600	500	487	658	511	550	640	
EC.Ireland
EC.Italy	1200	3000	1800	1800	1500	1552	1869	2613	2036	2069	2014	2664	2665	1915	2060	1898	1867	2680	2556	
EC.Latvia
EC.Lithuania
EC.Malta	100	100	100	23	62	25	41	37	
EC.Poland	11	72	69	266	44	
EC.Portugal	271	741	1137	616	371	796	639	1069	1814	812	1457	264	821	725	754	361	123	120	279	509	327	501	206	21	42	178	262	285	503	
EC.United Kingdom
Gabon
Ghana	2200	2700	10700	3000	3400	6787	2615	10789	11726	11581	16865	8290	
Guinea Ecuatorial	300	300	300	300	300	300	300	300	300	300
Japan	56	159	155	605	600	1091	1468	2700	6057	5245	4407	4304	4445	5377	2112	2194	1967	1066	418	1062	846	952		
Korea, Republic of	2384	989	6980	5676	3116	2386	3489	5798	2880	4163	2495	
Libya
Maroc	1000	1000	2300	4400	1800	4400	2700	2600	5700	2000	2800	3100	4300	5900	4400	2737	2202	2826	1922	2802	2399	1860	1102	2115	984	630	1729	1894	2039	
Mexico	1000	1000	1500	1500	1500	2000	2000	2200	2100	2000	3000	3900	4000	4600	3100	4500	5200	6000	6500	6400	5885	5100	7093	9044	7204	6594	5114	5826	6732	
Namibia
Panama	956	994	...	762	1520	2602	760	
Philippines
Russian Federation
S. Tomé e Príncipe
Senegal	493	1446	2139	3342	3023	
South Africa	11	...	5	...	2	16	
St. Vincent and Grenadines
Syrian Arab Republic	102	105	109	
Trinidad and Tobago	900	1300	1100	1000	911	1933	1693	1712	2108	
Tunisie	529	807	602	602	1142	1075	1451	2588	2363	
Turkey	6000	14700	49000	55500	39300	27200	10600	32200	41800	3800	19100	11200	20600	16100	34514	21343	50089	18057	25229	13905	3901	5324	3371	3178	4503	5536	
U.S.A.	3760	5568	5124	4372	3490	3578	5288	5289	6689	5043	5341	5170	6312	5936	4402	5923	6426	6383	8218	7875	8797	7429	7312	7428	9881	8586	10496	9682	6185	
U.S.S.R.	180	350	100	249	738	753	992	936	820	2495	2150	2026	7002	13342		
UK.Bermuda	30	46	53	37	
UK.British Virgin Islands
UK.Sta Helena	6	4	5	6	4	
UK.Turks and Caicos
Uruguay	400	400	100	4	3	
Vanuatu
Venezuela	4200	4200	4200	4100	4500	5200	4000	4100	4500	5100	5900	4300	4300	4300	5600	5100	4900	4200	3800	4000	4000	5200	5300	5700	6565	6724	7026	5997	4720	

Other Tunas includes the following species BGT, BIL, BLF, BLM, BLT, BON, BOP, BRS, CER, FRI, KGM, KGX, LTA, MAW, MIX, SLT, SMT, SSM, TUN, WAH, YOU

Table / Tableau / Tabla 34 (...)

		1950	1951	1952	1953	1954	1955	1956	1957	1958	1959	1960	1961	1962	1963	1964	1965	1966	1967	1968	1969	1970	1971	1972	1973	1974	1975	1976	1977	1978	
NCC	Chinese Taipei	17	16	183	408	1117	844	708	941	1008	932	424	1007	3	489	
	Guyana	
NCO	Albania	
	Antigua and Barbuda	
	Argentina	300	7	214	618	14	100	500	350	476	2400	4200	3251	2900	1166	2293	200	749	3014	2125	
	Aruba	100	100	100	100	100	100	100	100	115	
	Benin	
	Cambodia	
	Cameroon	
	Colombia	600	800	200	400	589	859	385	406	354	
	Costa Rica	
	Cuba	1170	1537	1400	1000	700	1200	1583	1320	1126	786	829	900	1300	1100	1800	900	1600	900	500	700	
	Dominica	
	Dominican Republic	100	200	400	400	400	400	400	400	700	686	534	478	377	554	
	Egypt	10	3	...	1	17	
	Falklands	
	Georgia	
	Germany Democratic Rep.	200	1	...	13	...	29	
	Grenada	200	200	100	200	200	200	300	300	300	300	234	300	300	379	445	
	Guinea Bissau	
	Honduras	
	Israel	100	100	100	200	200	100	200	300	500	500	500	700	1000	900	1100	700	400	...	300	500	100	100	100	100	242	200	300	300	200	
	Jamaica	
	Lebanon	600	500	400	500	500	500	300	200	300	800	200	200	200	200	200	260	200	140	130	140	
	Liberia	200	200	200	200	200	200	200	200	218	
	Mauritania	50	100	150	150	150	130	130	140	140	
	Mixed flags	
	NEI	
	Netherlands Antilles	178	178	178	178	178	178	178	178	270
	Nigeria	
	Palestinian Territory	
	Puerto Rico	
	Rumania	100	100	486	337	91	225	21	
	Saint Kitts and Nevis	
	Serbia & Montenegro	
	Seychelles	
	Sierra Leone	16	...	539	
	Sta. Lucia	
	Togo	400	500	500	600	564	792	660	533	533	
	Ukraine	
	Yugoslavia Fed.	94	123	83	49	243	553	261	81	146	113	75	141	85	117	92	84	188	121	83	81	39	46	46	25	36	45	43	54	62	

Other Tunas includes the following species BGT, BIL, BLF, BLM, BLT, BON, BOP, BRS, CER, FRI, KGM, KGX, LTA, MAW, MIX, SLT, SMT, SSM, TUN, WAH, YOU

Table / Tableau / Tabla 34 (...)

CP		1979	1980	1981	1982	1983	1984	1985	1986	1987	1988	1989	1990	1991	1992	1993	1994	1995	1996	1997	1998	1999	2000	2001	2002	2003	2004	2005	
Algerie		515	640	740	860	867	874	880	459	203	625	1528	1307	1044	1305	1512	1336	1380	1187	1208	1322	1426	1259	1132	1354	...	1158	1238	
Angola		1278	2031	1786	2640	1968	2113	1643	1289	1604	1348	1463	441	409	18	228	147	147	303	119	437	122	288	288	288	3658	
Barbados		312	116	144	219	222	219	120	276	318	664	119	102	176	214	313	280	339	152	52	52	41	41	86	55	98	
Belize		10	8	
Brasil		2696	5253	5257	7157	7674	10668	4076	10167	9431	9658	9294	6738	4195	3733	4299	4991	4602	7963	6167	6547	6832	4260	2370	9255	9722	2819	2174	
Canada		3	9	0	5	0	...	0	0	0	1	
Cape Verde		...	152	2543	1722	1622	1381	302	234	322	427	754	598	560	580	458	470	493	572	956	730	1517	1059	927	1040	
China P.R.		41	68	76	98	90	...	415	234	532	590	137	173	1041		
Côte D'Ivoire		57	177	2900	3100	4400	1000	650	40	10600	5338	9600	8850	10200	11292	339	251	253	250	114	108	...	108	274	
Croatia		75	152	60	107	43	26	26	51	146	
EC.Bulgaria		1	91	202	27	77	1	1	2	13	6	3	17	17	20	8	...	25	33	16	51	20	35	35	35	
EC.Cyprus		17	17	22	33	17	31	32	13	25	41	20	23	25	21	11	23	10	19	19	19	16	40	19	37	10	6	4	
EC.España		5409	10365	8307	7195	6467	9263	7242	5619	5281	7704	5203	6046	3583	2058	1283	1788	2532	4041	1875	1545	1172	2228	2675	2219	1950	2521	2132	
EC.Estonia		668	859	276	321	1	
EC.France		1770	1748	2883	3160	1956	2620	2174	3512	4736	4775	4660	5343	2452	2394	2670	2878	2946	2084	2262	2067	1760	1794	1777	1842	...	178	79	
EC.Germany		91	714	417	42	38	
EC.Greece		716	809	1768	3792	3389	3832	2868	2506	3377	2757	4419	4419	4605	4600	4600	3097	3632	3294	3130	1245	2135	2305	1800	1672	1784	1547	1682	
EC.Ireland		391	15	
EC.Italy		2745	2574	2289	2401	3300	4387	2781	2781	3054	2851	1878	1738	1519	1593	1617	2359	2043	2462	2462	2462	4621	4621	4621	7103	3725	4012	2283	
EC.Latvia		1307	1164	660	349	4	...	3	19	301	887	465	27	416	396	639	
EC.Lithuania		1041	762	249	362	174	73	1307	
EC.Malta		23	23	14	30	23	18	55	25	16	14	27	25	36	12	26	9	11	9	17	8	5	2	
EC.Poland		32	25	6	225	
EC.Portugal		210	361	257	123	86	78	97	647	399	480	180	231	379	206	190	153	639	553	534	632	524	1000	875	1052	667	752	1494	
EC.United Kingdom		287	0	19	0	...	
Gabon		116	3	145	145	261	...	103	159	301	213	381	182	
Ghana		11472	16389	7565	11872	13026	13949	8411	5358	11183	13045	13968	1823	2979	12507	825	994	513	113	2025	359	306	707	730	4768	8541	7060	5738	
Guinea Ecuatorial		300	200	200	160	190	400	400	500	400	400	400	390	350	360	390	380	340	216	
Japan		1629	1276	814	663	114	342	468	378	341	366	390	539	448	265	819	6	1	2	1	4	...	2	1	1	0	3	1	
Korea, Republic of		1661	2134	2020	1876	1224	960	970	669	357	...	521	170	9	2	5	27	114	159	118	7	31	3	40	147	109	
Libya		111	110	45	52	...	5	4	4	
Maroc		1865	1964	3115	2330	2000	651	1336	860	1632	3193	3449	4847	3840	3869	2121	3189	2780	5781	4925	5106	3541	4782	3305	4350	2316	2625	1735	
Mexico		8174	8125	9056	12604	9363	8685	8304	9054	9919	8702	9880	11098	10707	12852	14136	12144	12031	17023	17025	10704	12418	9161	9044	9835	10858	9314	9835	
Namibia		3	...	5	9	
Panama		230	717	1153	648	690	...	415	430	436	243	57	182	341	328	240	91	...	77	14	394	975		
Philippines		15	12	1	
Russian Federation		143	195	1032	7227	2590	574	794	652	139	500	863	477	420	1627	2283	667	174	281	
S. Tomé e Príncipe		236	215	236	233	242	260	299	292	300	183	207	543	52	52	52	52	52	
Senegal		2968	2988	3958	5890	6874	9782	5793	4418	5202	11378	8918	7834	5559	4999	6495	6057	5864	5419	4994	5305	3059	3060	3057	3057	...	7732	...	
South Africa		6	1	520	401	418	459	
St. Vincent and Grenadines		23	19	66	44	41	95	47	36	43	33	85	69	550	723	42	1781	3189	...	
Syrian Arab Republic		89	80	73	90	80	96	95	73	121	99	121	127	110	156	161	156	155	270	350	417	390	370	370	330	
Trinidad and Tobago		1351	1478	1118	1421	192	102	42	124	3291	4759	6560	6459	3633	6559	3356	2833	2537	3196	3368	3125	2112	2656	3079	4873	3115	3417	4050	
Tunisie		2953	2881	1867	2595	2046	2118	2290	2632	2909	3096	2648	3586	2633	1362	1363	627	1238	1612	1633	2067	2961	3901	5508	3008	2497	4832	...	
Turkey		9082	14292	23174	23397	29034	7220	12281	10756	16793	17613	4667	14737	19186	8863	19872	10170	8944	10284	7810	24500	18966	13066	14526	7352	6000	5922	71304	
U.S.A.		9743	16953	15943	14156	10645	12490	10477	12165	11336	11608	9550	11076	13450	14456	15778	13745	13667	13545	15941	13364	13012	13106	13902	13425	14332	14415	13193	
U.S.S.R.		6198	13434	8581	13639	11728	8029	9374	5040	4077	16727	13878	8986	
UK.Bermuda		47	63	39	49	60	55	62	95	67	85	91	95	85	97	73	63	103	111	118	120	114	68	61	101	101	97	95	
UK.British Virgin Islands		2	...
UK.Sta Helena		7	10	12	9	16	23	15	15	18	18	17	18	12	17	35	26	27	25	1	2	4	4	3	4	1	
UK.Turks and Caicos		0	...
Uruguay		16	3	3	16	51	6	78	34	27	6	1	4	100	94	...	95	2	2	19	4	11	
Vanuatu		165	213
Venezuela		8217	6967	6586	5441	7273	6680	6956	8570	8729	9526	10067	10683	13230	9903	10396	14176	13971	13276	12791	12023	11329	7246	8821	7758	504	922	298	

Other Tunas includes the following species BGT, BIL, BLF, BLM, BLT, BON, BOP, BRS, CER, FRI, KGM, KGX, LTA, MAW, MIX, SLT, SMT, SSM, TUN, WAH, YOU

Table / Tableau / Tabla 34 (...)

		1979	1980	1981	1982	1983	1984	1985	1986	1987	1988	1989	1990	1991	1992	1993	1994	1995	1996	1997	1998	1999	2000	2001	2002	2003	2004	2005		
NCC	Chinese Taipei	1272	775	825	1100	770	13	45	127	270	124	1075	223	2023	1103	948	1569	1214	1224	792	286	679	737	49	12	13	10	13		
	Guyana	211	841	1065	1541	522	568	708	778	805	768		
NCO	Albania	1	2	
	Antigua and Barbuda	2	
	Argentina	1288	2617	846	1811	319	2074	1410	701	1609	2794	1328	1208	1794	1560	436	4	138	108	130	32	68	19	235	1	129	352	113		
	Aruba	115	115	115	115	115	115	115	120	90	80	80	70	60	50	50	125	40	50	50	50	50	50	50	50	
	Benin	79	117	200	225	100	153	162	204	38	32	388	278	276	252	268	255	247	247	562	595	275	274	274	
	Cambodia	5	
	Cameroon	25	1	3	3	3	6	6	
	Colombia	260	307	608	401	30	897	914	558	833	906	1234	205	44	3938	307	329	445	566	
	Costa Rica	2	
	Cuba	500	748	1431	1175	1253	1046	616	1131	2318	1361	1203	1268	919	840	380	677	734	944	923	494	5	
	Dominica	1	4	57	53	73	74	78	88	58	58	58	165	164	146	259	52	33	52	...	
	Dominican Republic	715	829	874	719	590	1477	1501	1555	1767	1627	2165	1999	1450	1109	1067	1814	3101	3101	2000	944	578	646	419	419	
	Egypt	10	3	2	23	14	48	94	136	115	97	358	598	574	518	640	648	697	985	725	724	1442	1442	1128	1128	
	Falklands	2	1	0	0	
	Georgia	47	90	34	
	Germany Democratic Rep.	74	361	457	1500	1409	199	81	36	8	...	2	
	Grenada	252	171	199	228	237	302	248	355	195	357	192	350	272	250	350	237	174	246	193	335	207	232	309	329	379	268	306	...	
	Guinea Bissau	4	5	5	5	...	3	3	3	3	3	5	5	6	6	
	Honduras	5	6	3	2	6	
	Israel	170	332	238	750	317	331	335	284	273	135	124	129	108	126	119	119	215	119	119	119	119	119	119	119	119	
	Jamaica	156	230	79	85	48	
	Lebanon	140	140	130	120	110	100	120	130	150	150	150	130	150	150	175	200	500	500	
	Liberia	515	182	441	395	396	413	313	301	359	532	349	255	257	275	27	112	120	120	71	781	513	683	163	165	135	
	Mauritania	140	132	564	176	91	100	100	100	100	100	100	100	877	377	746	54	263	2479	2170	1304	
	Mixed flags	1856	1984	2800	7149	7356	6224	6212	8124	9515	9449	9449	
	NEI	...	295	274	476	985	940	559	559	754	1142	697	748	512	515	540	589	570	730	395	509	691	1035	420	220	73	180	319	...	
	Netherlands Antilles	270	270	270	270	270	270	300	310	320	350	350	350	310	320	335	310	280	865	1432	1305	1434	1397	1264	985	514	474	
	Nigeria	9	12	90	157	109	119	200	
	Palestinian Territory	140	161	153	160	60	129	
	Puerto Rico	106	146	150	216	194
	Rumania	22	73	93	540	408	274	158	203	25	343	111	8	212	84	
	Saint Kitts and Nevis	7	16	24	24	23	13	29	17	9	...	
	Serbia & Montenegro	63	1	31	23	43	38	36	38	39	41	41	
	Seychelles	24	...	0	
	Sierra Leone	492	149	120	84	81	83	90	90	90	90	280	90	619	614	601	599	598	598	634	6883	542	
	Sta. Lucia	2	2	1	186	231	361	373	294	218	316	270	328	356	353	329	361	341	336	297	...	
	Togo	43	433	332	418	322	128	254	138	245	400	256	177	172	107	311	254	145	197	229	197	307	77	205	158	872	
	Ukraine	1385	985	...	94	121	3	4	...	342	2786	2221	1150	496	444	1436	46	
	Yugoslavia Fed.	46	91	53	75	50	59	49	71	78	82	144	111	

Other Tunas includes the following species BGT, BIL, BLF, BLM, BLT, BON, BOP, BRS, CER, FRI, KGM, KGX, LTA, MAW, MIX, SLT, SMT, SSM, TUN, WAH, YOU

- 2.6 Total catches of sharks for the major species
- 2.6 Total des captures de requins pour les espèces principales
- 2.6 Captura total de tiburones por especies principales

Table 35 Total catch of BSH (*Prionace glauca*) by flag and year
Tableau 35 Prise totale de BSH (*Prionace glauca*) par pavillon et année
Tabla 35 Captura total de BSH (*Prionace glauca*) por bandera y año

	1978	1979	1981	1982	1983	1984	1985	1986	1987	1988	1989	1990	1991	1992	1993	1994	1995	1996	1997	1998	1999	2000	2001	2002	2003	2004	2005	
CP																												
Belize	37	259
Brasil	743	1103	...	179	1689	2173	1971	2166	1667	2523	
Canada	276	12	11	21	54	18	0	5	6	0	11	
Cape Verde	0	
China P.R.	750	420	600	...	
EC.Cyprus	9	3	6	5	
EC.Denmark	2	2	1	1	...	1	2	3	1	1	...	2	1	13		
EC.España	29917	28137	29005	31094	25110	21037	22601	24682	...	
EC.France	4	12	...	9	8	14	39	50	67	91	79	130	187	276	322	350	266	278	213	163	...	395	207	109	...	106	120	
EC.Ireland	66	9	66	11	
EC.Italy	113	1	
EC.Portugal	1387	2257	1583	5726	4669	5569	5710	3966	3318	3337	4220	4713	4602	7486	3888	7267	
EC.United Kingdom	1	0	12	1	0	12	9	6	5	
Japan	2596	1589	1044	996	850	893	494	532	729	890	1245	1967	
Mexico	0	0	6	
Namibia	0	2213	...	1906	6616	
Panama	177	22	
Russian Federation	18	
Senegal	456	
South Africa	23	21	...	83	63	232	128	154
Trinidad and Tobago	6	3	2	1	
U.S.A.	204	...	605	107	341	1112	1400	776	751	829	1080	399	1816	601	641	993	396	451	318	429	148	68	1	72	68	
UK.Bermuda	3	1	1	2	8	
Uruguay	8	84	15	93	64	252	286	242	126	119	59	159	620	492	400		
Venezuela	9	26	
NCC																												
Chinese Taipei	692	1006	1155	
NCO																												
Benin	6	4	27	
Total	4	12	204	9	613	121	380	1162	1467	867	832	2348	3533	2343	7879	8310	8422	9036	36895	33211	34208	38512	33859	31867	35301	35359	20596	

Table 36 Total catch of POR (*Lamna nasus*) by flag and year
Tableau 36 Prise totale de POR (*Lamna nasus*) par pavillon et année
Tabla 36 Captura total de POR (*Lamna nasus*) por bandera y año

		1961	1962	1963	1964	1965	1966	1967	1968	1969	1970	1971	1972	1973	1974	1975	1976	1977	1978	1979	1980	1981	1982	1983	1984	
CP	Canada	28	1	2	1	...	1	9	20	
	EC.Bulgaria	
	EC.Denmark	158	170	265	233	289	112	72	176	158	84	45	38	
	EC.España	2087	
	EC.France	834	1092	896	768	199	791	411	
	EC.Germany	4	3	3	
	EC.Ireland	
	EC.Italy
	EC.Poland
	EC.Portugal
	EC.Sweden	1	1	8	5	6	5	9	
	EC.United Kingdom	21	13	13	20	3	2	1	2	5	
	Iceland	2	2	4	3	3	...	1	1	...	1	...	1
	Japan
Norway	1824	2216	5763	8060	4045	1373	...	269	87	230	165	304	259	77	76	105	84	93	33	33	96		
U.S.A.	0	...	0	
Uruguay	
NCO	Benin
	Chile
	Falklands
	Faroe Islands	100	800	800	1214	1078	741	589	662	865	205	231	260	269	...	80	307	295	121	299	425	344	259	256	126	
	Seychelles
Total		1924	3016	6563	9274	5151	2114	589	931	865	205	231	347	684	353	670	822	664	3231	1572	1594	1370	584	1141	706	

Table / Tableau / Tabla 36 (...)

		1985	1986	1987	1988	1989	1990	1991	1992	1993	1994	1995	1996	1997	1998	1999	2000	2001	2002	2003	2004	2005			
CP	Canada	26	24	59	83	73	78	329	813	919	1575	1353	1051	1334	1070	965	902	499	237	142	232	202			
	EC.Bulgaria	0	
	EC.Denmark	72	114	56	33	33	46	85	80	91	93	86	72	69	85	107	73	76	42	
	EC.España	0	1	0	0	31	27	27	...	20	25	57	35	15	
	EC.France	254	260	280	446	341	551	300	496	633	820	565	267	315	219	...	410	361	461	413	...	276	
	EC.Germany	0	17	1	3
	EC.Ireland	8	1	6	3
	EC.Italy	2	1	...
	EC.Poland	0	0	0	1
	EC.Portugal	3	3	2	2	1	0	0	7	4	10	101	54	16
	EC.Sweden	10	8	5	3	3	2	2	4	3	2	2	1	1	1	1	1	1	1
	EC.United Kingdom	12	6	3	3	15	9	0	1	6	8	12	10	24	
	Iceland	1	3	4	6	5	3	4	2	2	3	2
	Japan	1	1	0	0	8	18	0	1
Norway	80	24	25	11	25	43	32	41	24	24	26	28	17	27	32	22	11	14	19	8	
U.S.A.	0	0	1	0	2	2	5	4	50	108	35	78	56	13	3	1	1	0	1	0	1	0	1	0	
Uruguay	3	5	14	3	4	...	8	34	8	8	28	...	
NCO	Benin	4	0	4
	Chile	1	0
	Falklands	0	...	0	0	0	1	0	0	0	0	0
	Faroe Islands	210	270	381	373	477	550	1189	1149	165	48	44	8	9	7	10
	Seychelles	0
Total		664	706	813	957	971	1282	1944	2588	1889	2676	2121	1548	1859	1468	1143	1467	998	848	332	725	556			

Table 37 Total catch of SMA (*Isurus oxyrinchus*) and unspecified mako (MAK: *Isurus spp.*) by flag and year
Tableau 37 Prise totale de SMA (*Isurus oxyrinchus*) et mako non spécifié (MAK: *Isurus spp.*) par pavillon et année
Tabla 37 Captura total de SMA (*Isurus oxyrinchus*) y tiburones mako sin especificar (MAK: *Isurus spp.*) por bandera y año

			1971	1972	1973	1974	1975	1976	1977	1978	1979	1980	1981	1982	1983	1984	1985	1986	1987	1988	
MAK	CP	Belize	
		Brasil
		Philippines
		Russian Federation
		Trinidad and Tobago
		U.S.A.	42	42	42	53	65	87
MAK Total			0	0	0	0	0	0	0	0	0	0	0	42	42	42	53	65	87	106	
SMA	CP	Brasil	
		Canada
		China P.R.
		Côte D'Ivoire
		EC.España
		EC.Portugal
		EC.United Kingdom
		Japan	200	168	263	346	389	92	465	299	313	474	593	976	411	603	682	548	452	638	
		Mexico
		Namibia
		Panama
		South Africa
		St. Vincent and Grenadines
		Trinidad and Tobago
		U.S.A.	385	613	368	929	2947	1296	462	795
		UK.Bermuda
Uruguay	21	92	120	202	118	48	39	24		
Vanuatu		
Venezuela		
NCC	Chinese Taipei		
SMA Total			200	168	263	346	389	92	465	299	313	474	999	1681	899	1734	3747	1892	953	1457	

Table / Tableau / Tabla 37 (...)

			1989	1990	1991	1992	1993	1994	1995	1996	1997	1998	1999	2000	2001	2002	2003	2004	2005	
MAK	CP	Belize	38
		Brasil	170
		Philippines	3	0	0
		Russian Federation	1
		Trinidad and Tobago	1	...	1	1	2	1	1
		U.S.A.	134	102	116	139	7	17	7	5	2	200	90	165	1	...
MAK Total			134	102	116	139	7	17	7	5	2	200	94	165	1	1	2	2	209	
SMA	CP	Brasil	83	190	...	27	219	409	226	283	238	256	
		Canada	111	67	110	69	70	78	69	78	73	80	91	
		China P.R.	34	45	23	27	19	74	126	306	22	208	260	
		Côte D'Ivoire	9	13	7	17	12	15	23	10	10	9	15	15	30	15	14	
		EC.España	3777	3347	2895	2769	2921	2859	3226	4107	...	
		EC.Portugal	...	193	314	220	796	649	749	785	519	425	446	706	523	471	1874	485	1366	
		EC.United Kingdom	2	3	2	1	0	
		Japan	825	759	663	778	1126	1583	2209	1304	502	1159	271	402	161	571	385	970	...	
		Mexico	10	10	16	...	10	6	9	
		Namibia	1	459	...	509	1415
		Panama	25	1	
		South Africa	19	13	...	79	19	138	126	125
		St. Vincent and Grenadines	0	3	
		Trinidad and Tobago	1	1	1	1
		U.S.A.	670	268	210	276	964	646	1731	465	408	148	69	292	395	415	142	410	187	
		UK.Bermuda	0	1	1	2	2	
Uruguay	18	25	14	15	29	12	21	24	28	21	43	63	70	58	239	275	185			
Vanuatu	52	12		
Venezuela	58	20		
NCC	Chinese Taipei	710	178	118		
SMA Total			1513	1245	1210	1302	2957	2952	4866	2771	5577	5275	4002	4858	4683	5380	7370	7510	3801	

Table 38 Total catch of major sharks by gear group and year
Tableau 38 Prise totale de requins principaux par groupe d'engins et année
Tabla 38 Captura total de las principales especies de tiburones por grupo de arte y año

			1961	1962	1963	1964	1965	1966	1967	1968	1969	1970	1971	1972	1973	1974	1975	1976	1977	1978	1979	1980	1981	1982	1983		
BSH	CP	BB		
		GN	
		HL	
		HP	
		LL	
		PS	
		RR	
		SP	
		SU	204	...	605	
		TN	
		TP	
		TW	
		UN	4	12	9	8
		NCC
NCO		
BSH Sum			4	12	...	204	9	613		
MAK	CP	GN		
		HL		
		HP		
		LL	0	42	
		RR	42	
		TR	
		TW	
MAK Sum			42	42		
POR	CP	GN		
		HL		
		HP		
		LL	1824	2216	5763	8060	4073	1373	...	269	87	1	2	1	...	1	9	
		PS	
		RR	
		SU	
		TL	
		TN	
		TP	
		TR	
		TW	
		NCO	415	353	590	515	369	3109	1271	1168	1026	324	876
		LL	100	800	800	1214	1078	741	589	662	865	205	231	260	269	80	307	295	121	299	425	344	259	256
SU		
TW		
UN		
POR Sum		1924	3016	6563	9274	5151	2114	589	931	865	205	231	347	684	353	670	822	664	3231	1572	1594	1370	584	1141			
SMA	CP	BB		
		GN		
		HL		
		HP		
		LL		
		PS		
		RR		
		SP		
		SU	385	613	368	
		TL	
		TP	
		TW	
		UN	
		NCC	
SMA Sum		200	168	263	346	389	92	465	299	313	474	999	1681	899			

Table / Tableau / Tabla 38 (...)

			1984	1985	1986	1987	1988	1989	1990	1991	1992	1993	1994	1995	1996	1997	1998	1999	2000	2001	2002	2003	2004	2005	
BSH	CP	BB	1	4	
		GN	0	12	0	0	1	60	9	0	456	0	12	2
		HL	0	0	0	...	0	0	0	6	0	0
		HP	0	...	0	0	...
		LL	0	526	421	480	2129	3037	1852	6885	7938	8119	8375	36464	32767	33895	37802	33534	31265	34043	33771	19314	...
		PS	1	2	1
		RR	0	0	0	...
		SP	107	341	1112	874	355	271	87	308	214	672	21	19	277	210	252	216	291	39	2	...
		SU	560	399	3
		TN	2	...
		TP	0	0	0
		TW	0	0	5	14	0	1
		UN	14	39	50	67	91	81	133	188	277	322	351	271	383	214	187	4	409	284	128	164	120
		NCC	LL	692	1006
SU	6	4	27	
BSH Sum			121	380	1162	1467	867	832	2348	3533	2343	7879	8310	8422	9036	36895	33211	34208	38512	33859	31867	35301	35359	20596	
MAK	CP	GN	...	1	1	0	1	11	9	3	3	3	12	7	3	0	3	...	0	
		HL	0	1	0	1	1	0	0	
		HP	0	0	0	
		LL	42	52	64	86	106	123	93	113	135	4	3	...	1	...	196	94	164	1	1	2	1	209	
		RR	1	...	0	0	...	0	1	1	...
		TR	0	0
		TW	0	0	...	0	1	1	0
MAK Sum			42	53	65	87	106	134	102	116	139	7	17	7	5	2	200	94	165	1	1	2	2	209	
POR	CP	GN	1	1	1	2	4	8	15	17	3	14	15	11	10	26	
		HL	0	0	0	1	0	0	0	0	0	0	0	
		HP	0	0	0	0	...	
		LL	116	26	24	60	83	74	79	333	817	969	1683	1389	1131	1428	1104	960	931	525	307	300	484	252	
		PS	2
		RR	0	0	0	...	0	0	
		SU	0	0	...
		TL	0	...
		TN	9	0
		TP	0
		TR	2	...
		TW	1	0	...	1	0	1	1	1	2	4	3	3	1	1	5	1	5	1	24
		UN	464	428	412	372	499	419	652	421	622	754	943	685	404	405	336	149	532	459	518	19	195	276	
		NCO	LL	126	210	270	381	373	477	550	1189	1149	165	1	0
SU	4	0	4		
TW	0	0	0	0	1	0	0	0		
UN	48	44	8	9	7	10	0		
POR Sum			706	664	706	813	957	971	1282	1944	2588	1889	2676	2121	1548	1859	1468	1143	1467	998	848	332	725	556	
SMA	CP	BB	9	13	7	17	28	25	32	22	24	26	24	29	38	24	29	
		GN	0	0	0	0	0	1	0	1	1	1	1	
		HL	1	1	1	1	1	1	1	
		HP	0	0	
		LL	805	800	596	491	662	843	977	991	1039	2283	2618	3415	2512	5379	5100	3903	4536	4439	5099	6527	6950	3651	
		PS	0	0	0
		RR	1	2	...	1	0	0	221	...	
		SP	929	2947	1296	462	795	670	268	210	250	667	317	1422	232	164	148	69	290	214	248	
		SU	93	134	0
		TL	0	...	0	0	0	0	...
		TP	0	0	0
		TW	0	1	1	2	2	2	0	0	1	1	0	0	1
		UN	0	5	3	2	1	...	178	118
		NCC	LL	710	178
SU	
SMA Sum			1734	3747	1892	953	1457	1513	1245	1210	1302	2957	2952	4866	2771	5577	5275	4002	4858	4683	5380	7370	7510	3801	



SECTION 3

GRAPHICAL PRESENTATION OF HISTORICAL CATCHES OF
THE MAJOR TUNA AND TUNA-LIKE SPECIES

SECTION 3

PRÉSENTATION GRAPHIQUE DES CAPTURES HISTORIQUES
DES PRINCIPALES ESPÈCES DE THONIDÉS ET ESPÈCES APPARENTÉES

SECCIÓN 3

REPRESENTACIÓN GRÁFICA DE LAS CAPTURAS HISTÓRICAS DE LAS PRINCIPALES
ESPECIES DE TÚNIDOS Y ESPECIES AFINES

3.1 Total cumulative catches by area for the 9 major species
 3.1 Total des captures par zone pour les 9 principales espèces cumulées
 3.1 Captura total por zona para las 9 especies principales agregadas

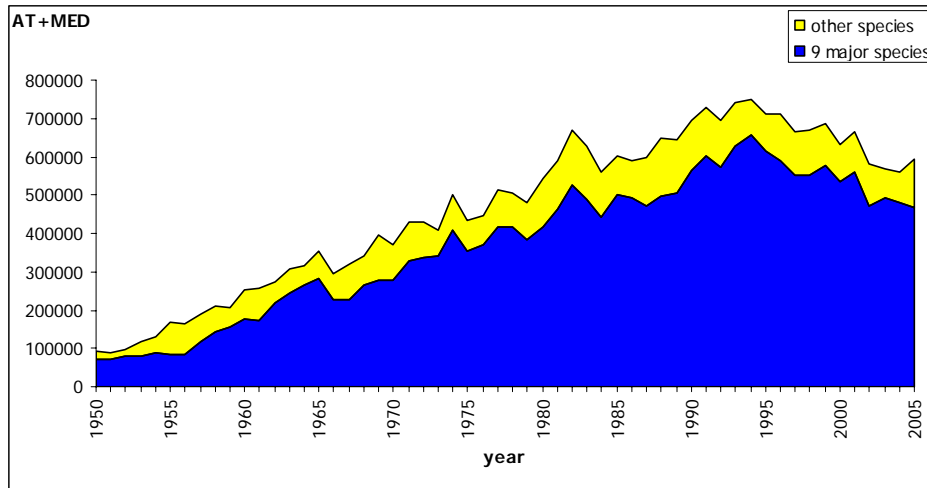

Figure 2 Cumulative catch of major tunas and other tunas (ATL + MED)
 Figure 2 Prise cumulative de thonidés principaux et autres thonidés (ATL + MED)
 Figura 2 Total acumulado de capturas de túnidos principales y otros túnidos (ATL + MED)

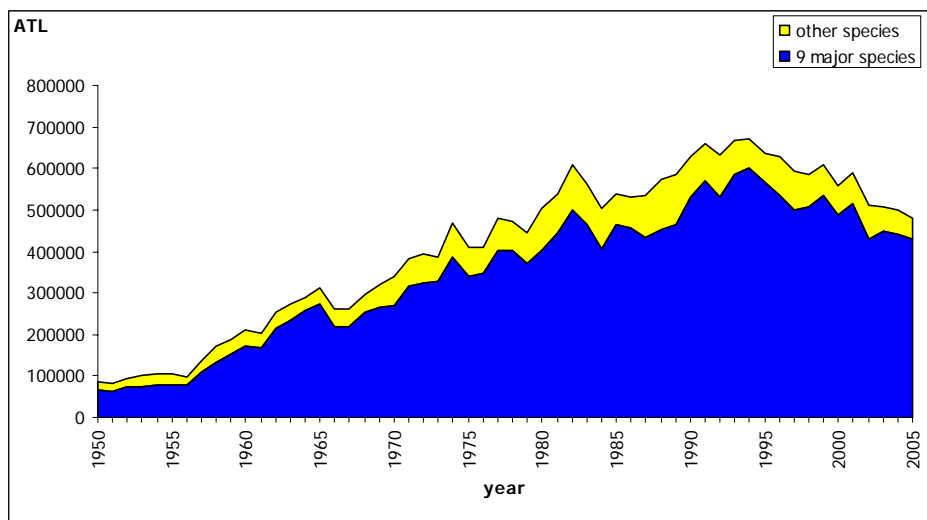

Figure 3 Cumulative catch of major tunas and other tunas (ATL)
 Figure 3 Prise cumulative de thonidés principaux et autres thonidés (ATL)
 Figura 3 Total acumulado de capturas de túnidos principales y otros túnidos (ATL)

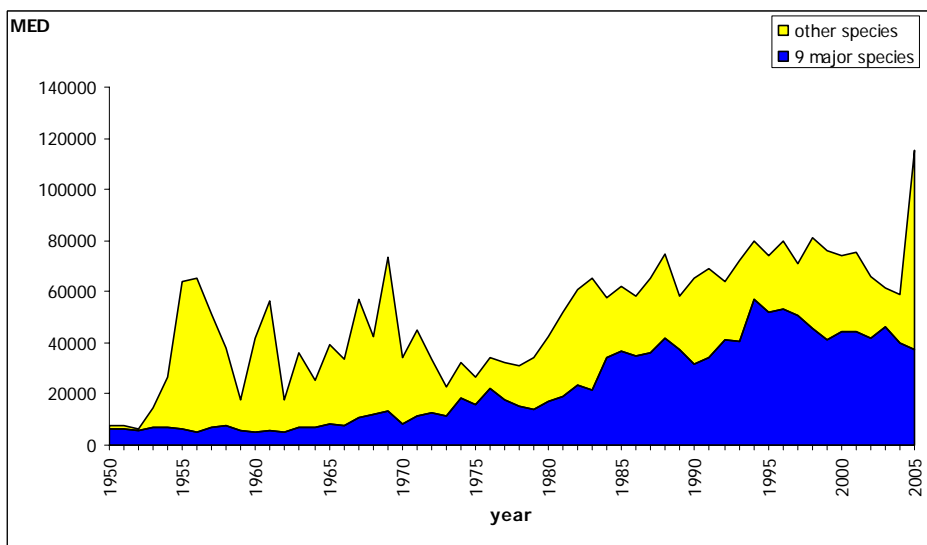

Figure 4 Cumulative catch of major tunas and other tunas (MED)
 Figure 4 Prise cumulative de thonidés principaux et autres thonidés (MED)
 Figura 4 Total acumulado de capturas de túnidos principales y otros túnidos (MED)

3.2 Total catches by gear group
 3.2 Total des captures par groupe d'engins
 3.2 Captura total por grupos de artes

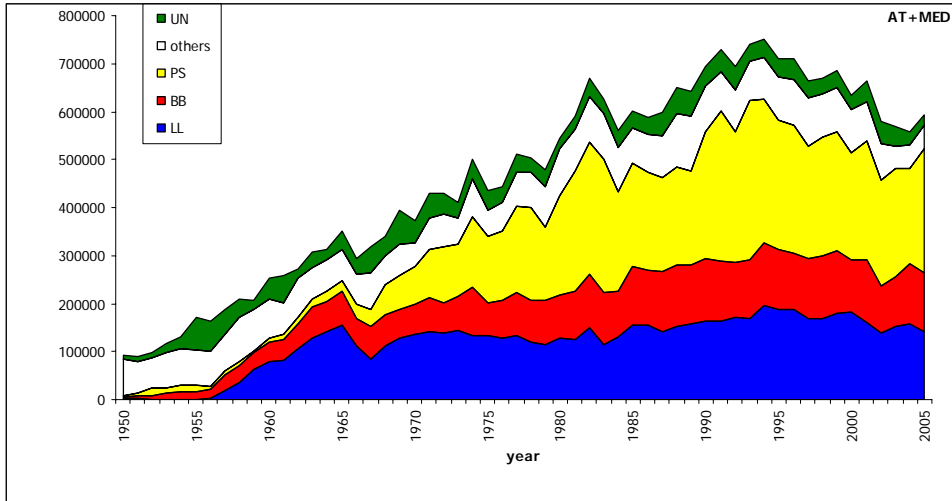

Figure 5 Cumulative catch of all tunas by major gear (ATL + MED)
 Figure 5 Prise cumulative de tous les thonidés par engin principal (ATL + MED)
 Figura 5 Total acumulado de capturas de todos los túnidos por artes principales (ATL + MED)

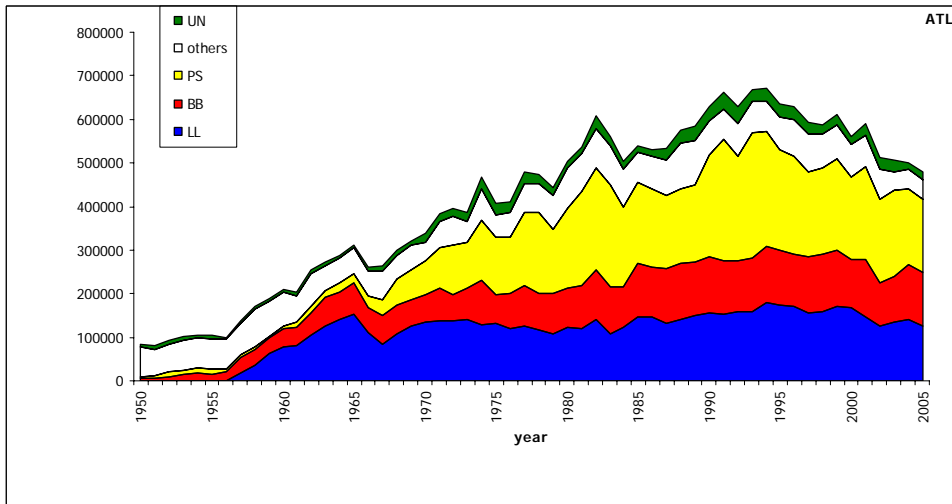

Figure 6 Cumulative catch of all tunas by major gear (ATL)
 Figure 6 Prise cumulative de tous les thonidés par engin principal (ATL)
 Figura 6 Total acumulado de capturas de todos los túnidos por artes principales (ATL)

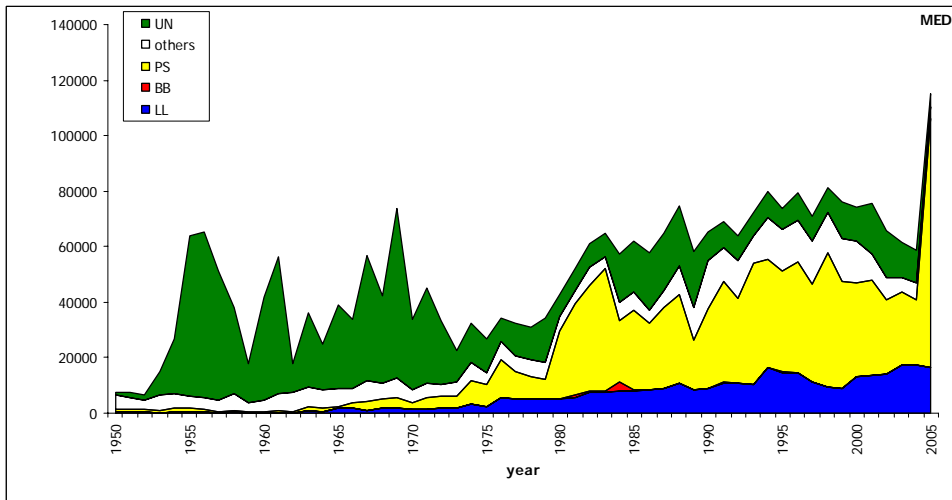

Figure 7 Cumulative catch of all tunas by major gear (MED)
 Figure 7 Prise cumulative de tous les thonidés par engin principal (MED)
 Figura 7 Total acumulado de capturas de todos los túnidos por artes principales (MED)

3.3 Total detailed catches by area for the major species
 3.3 Total des captures par zone pour les principales espèces détaillées
 3.3 Captura total por zonas para las principales especies detalladas

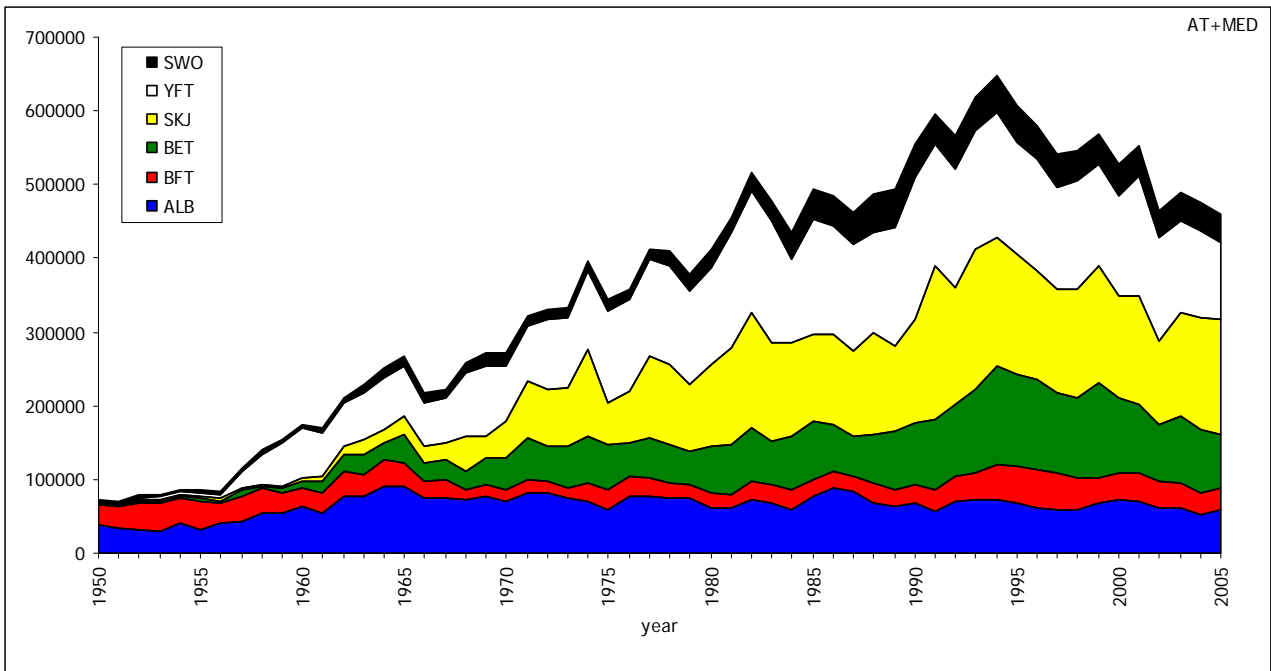

Figure 8 Cumulative catch of temperate tunas (ALB, BFT), tropical tunas (BET, SKJ, YFT) and SWO, in ATL+MED
 Figure 8 Prise cumulative de thonidés tempérés (ALB, BFT), thonidés tropicaux (BET, SKJ, YFT) et SWO, dans ATL+MED
 Figura 8 Total acumulado de capturas de tñidos templados (ALB, BFT), tñidos tropicales (BET, SKJ, YFT) y SWO, en ATL+MED

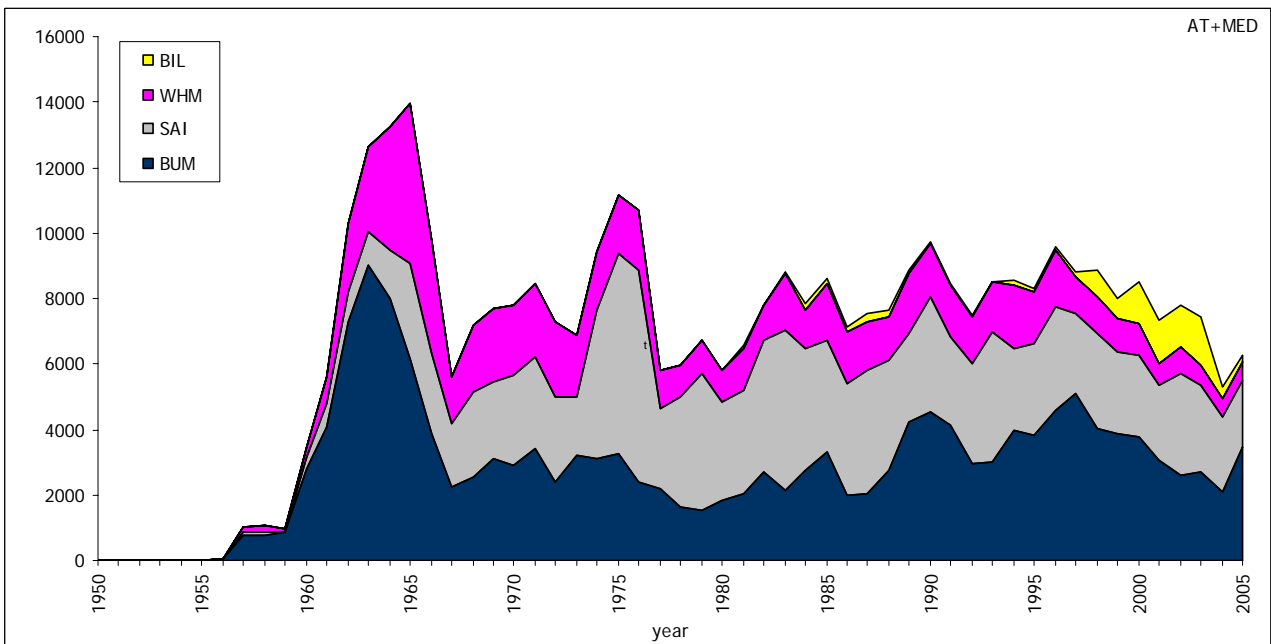

Figure 9 Cumulative catch of billfishes (BUM, SAI, WHM, BIL) in ATL+MED
 Figure 9 Prise cumulative d'istiophoridés (BUM, SAI, WHM, BIL) dans ATL+MED
 Figura 9 Total acumulado de capturas de marlines (BUM, SAI, WHM, BIL) en ATL+MED

3.4 Total longline catches for the major species
 3.4 Total des captures palangrières pour les principales espèces
 3.4 Captura total de los palangreros para las principales especies

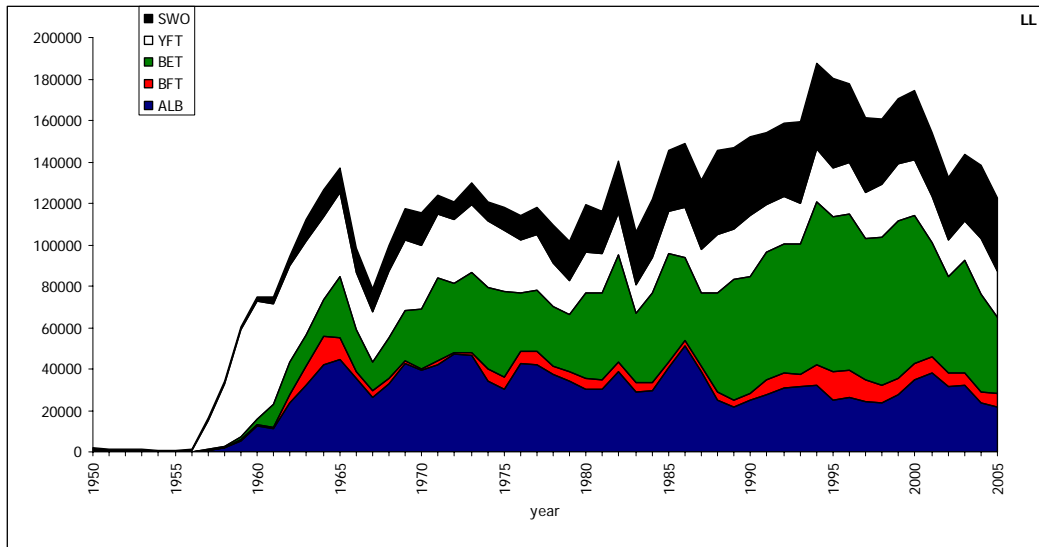

Figure 10 Cumulative longline catch of ALB, BFT, BET, YFT and SWO (ATL + MED)
 Figure 10 Prise cumulative palangrière de ALB, BFT, BET, YFT et SWO (ATL + MED)
 Figura 10 Total acumulado de capturas con palangre de ALB, BFT, BET, YFT y SWO (ATL + MED)

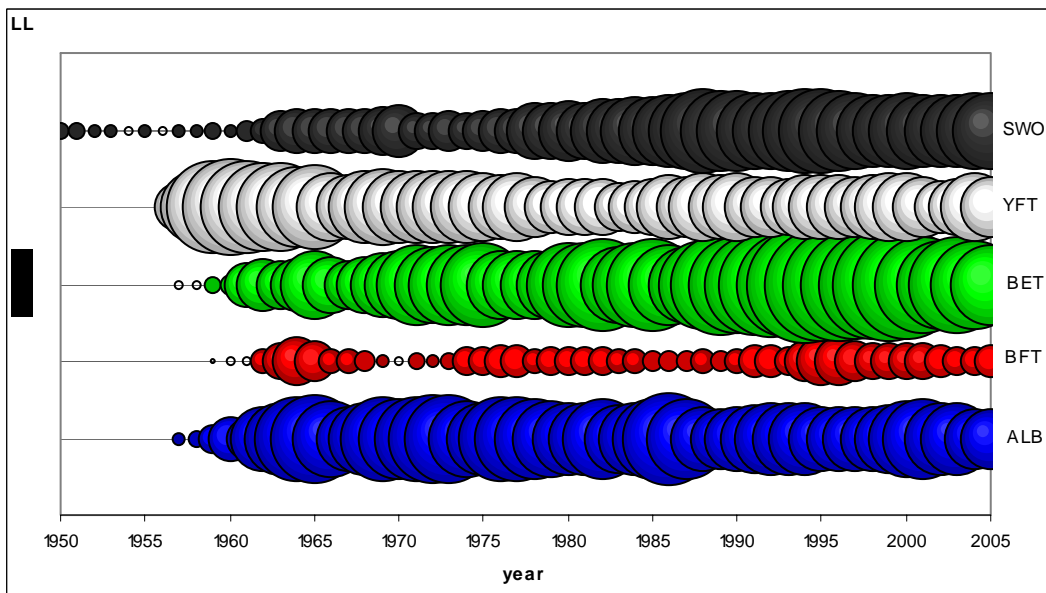

Figure 11 Relative distribution of the longline catch of ALB, BFT, BET, YFT and SWO (ATL + MED)
 Figure 11 Distribution relative de la prise palangrière de ALB, BFT, BET, YFT et SWO (ATL + MED)
 Figura 11 Distribución relativa de la captura con palangre de ALB, BFT, BET, YFT y SWO (ATL + MED)

3.5-Total baitboat catches for the major target species
3.5-Total des captures des canneurs pour les principales espèces ciblées
3.5-Captura total de los barcos de cebo vivo para las principales especies objetivo

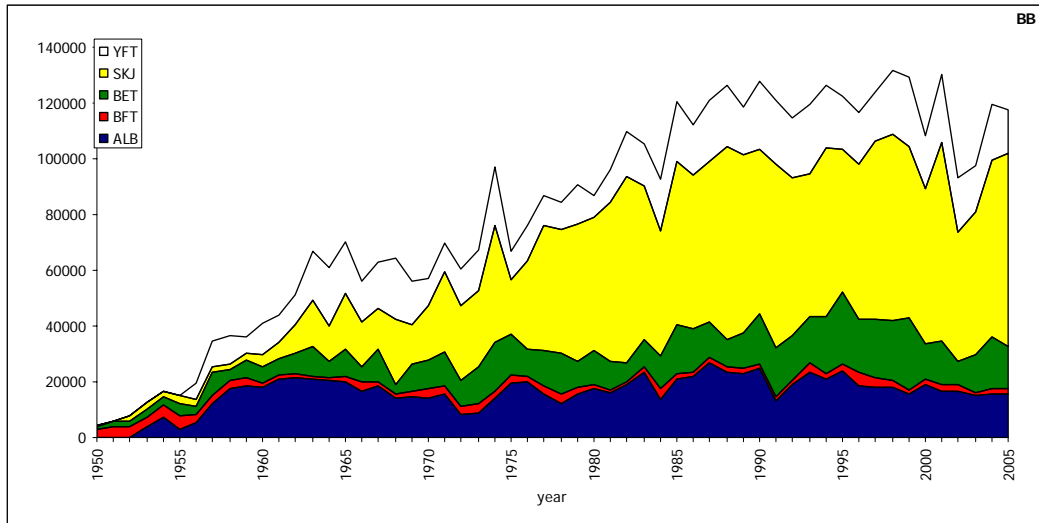

Figure 12 Cumulative baitboat catches of ALB, BFT, BET, SKJ and YFT (ATL + MED)
 Figure 12 Prise cumulative des canneurs de ALB, BFT, BET, SKJ et YFT (ATL + MED)
 Figura 12 Total acumulado de capturas con cebo vivo de ALB, BFT, BET, SKJ y YFT (ATL + MED)

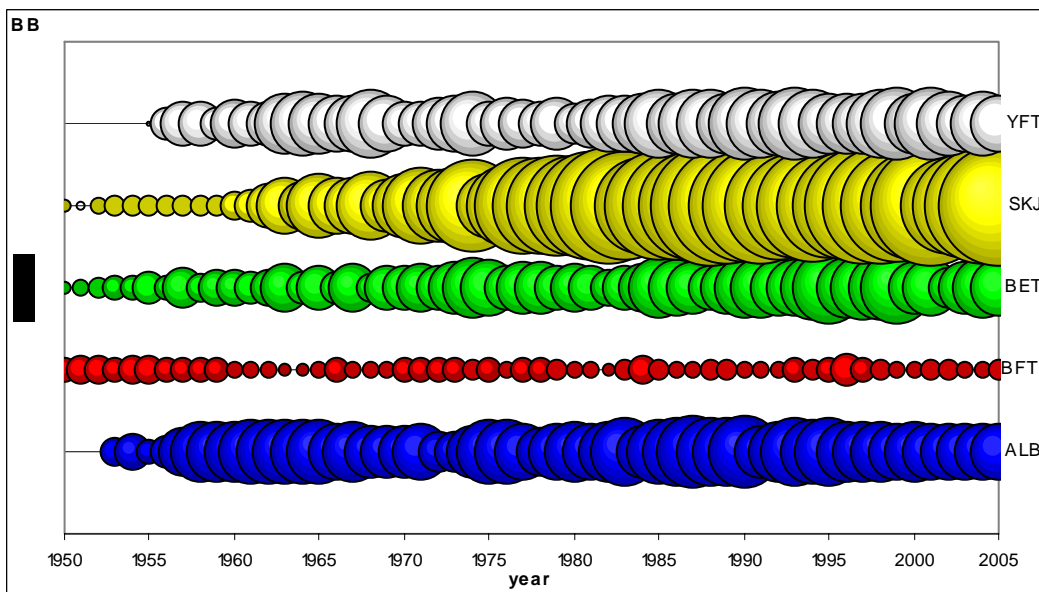

Figure 13 Relative distribution of baitboat catches of ALB, BFT, BET, SKJ and YFT (ATL + MED)
 Figure 13 Distribution relative de la prise des canneurs de ALB, BFT, BET, SKJ et YFT (ATL + MED)
 Figura 13 Distribución relativa de la captura con cebo vivo de ALB, BFT, BET, SKJ y YFT (ATL + MED)

3.6 Total purse seine catches for the major target species
 3.6 Total des captures des senneurs pour les principales espèces ciblées
 3.6 Captura total de los cerqueros para las principales especies objetivo

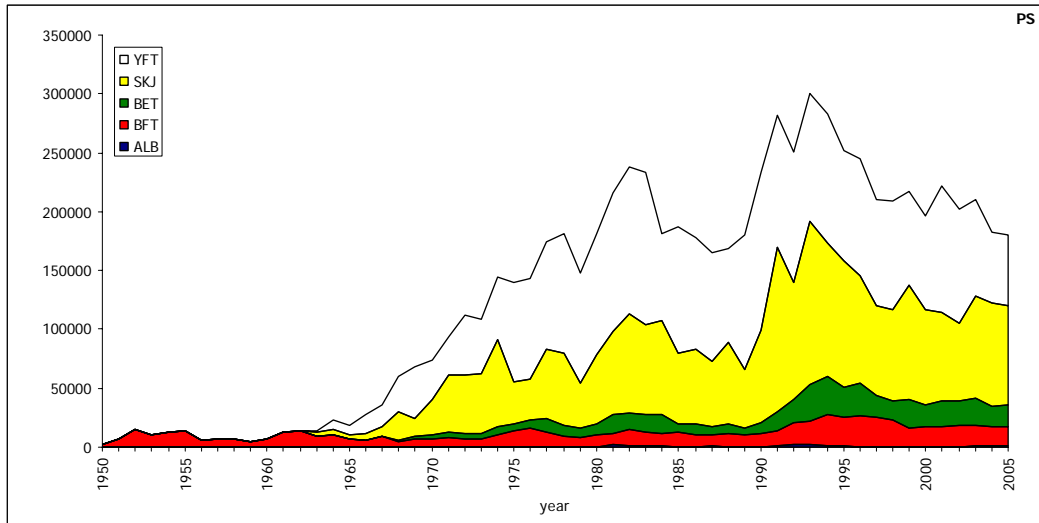

Figure 14 Cumulative purse seine catches of ALB, BFT, BET, SKJ and YFT (ATL + MED)
 Figure 14 Prise cumulative des senneurs de ALB, BFT, BET, SKJ et YFT (ATL + MED)
 Figura 14 Total acumulado de capturas con cerco de ALB, BFT, BET, SKJ y YFT (ATL + MED)

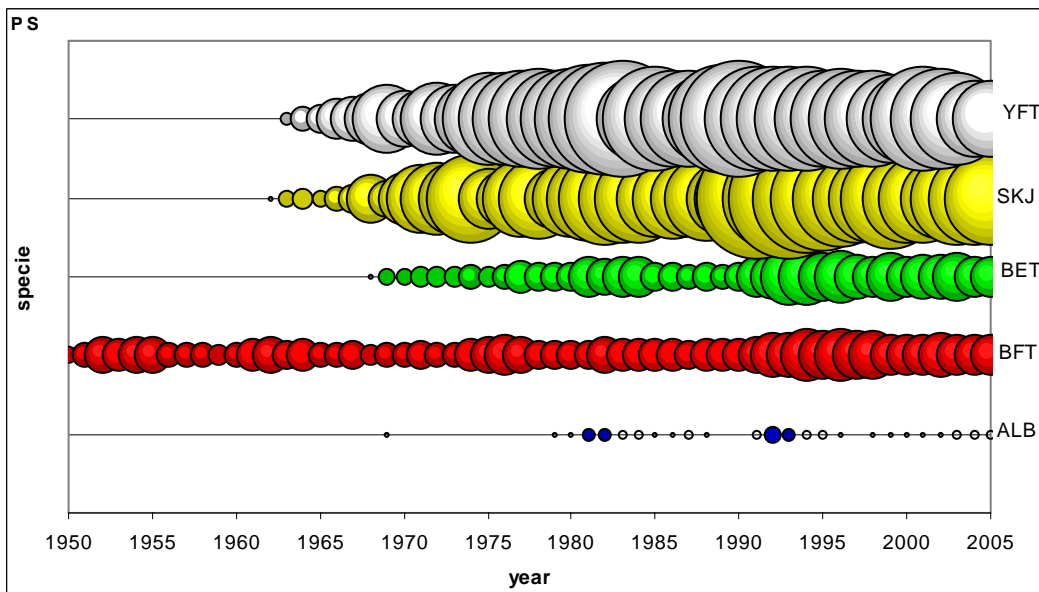

Figure 15 Relative distribution of purse seine catches of ALB, BFT, BET, SKJ and YFT (ATL + MED)
 Figure 15 Distribution relative de la prise des senneurs de ALB, BFT, BET, SKJ et YFT (ATL + MED)
 Figura 15 Distribución relativa de la captura con cerco de ALB, BFT, BET, SKJ y YFT (ATL + MED)

3.7 Total billfish catch by longliners and other gear
 3.7 Total des captures palangrières et autres engins pour les istiophoridés
 3.7 Captura total de marlines con palangre y otros artes

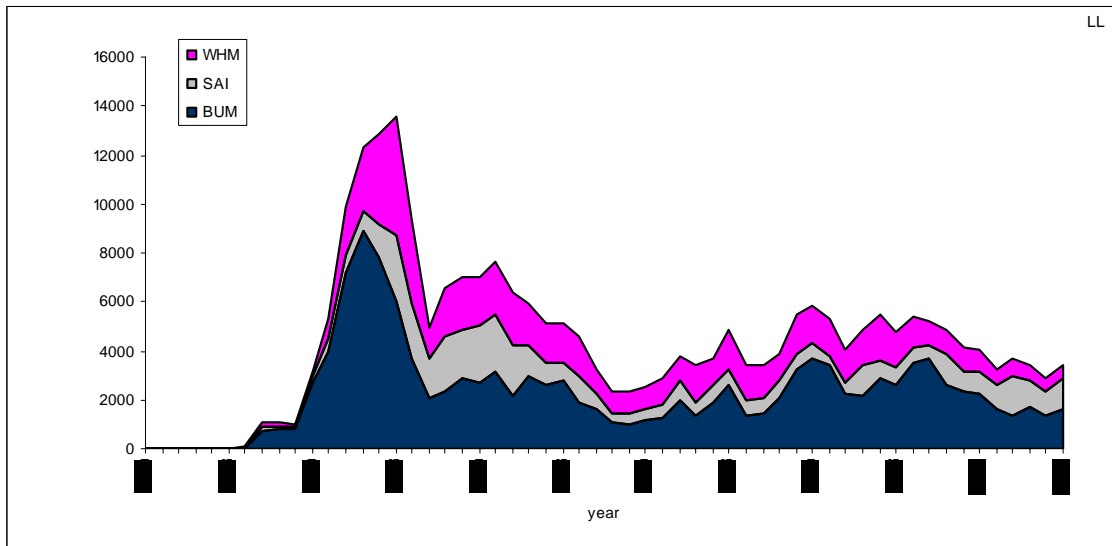

Figure 16 Cumulative longline catches of BUM, SAI and WHM (ATL + MED)
 Figure 16 Prise cumulative à la palangre de BUM, SAI et WHM (ATL + MED)
 Figura 16 Total acumulado de capturas con palangre de BUM, SAI y WHM (ATL + MED)

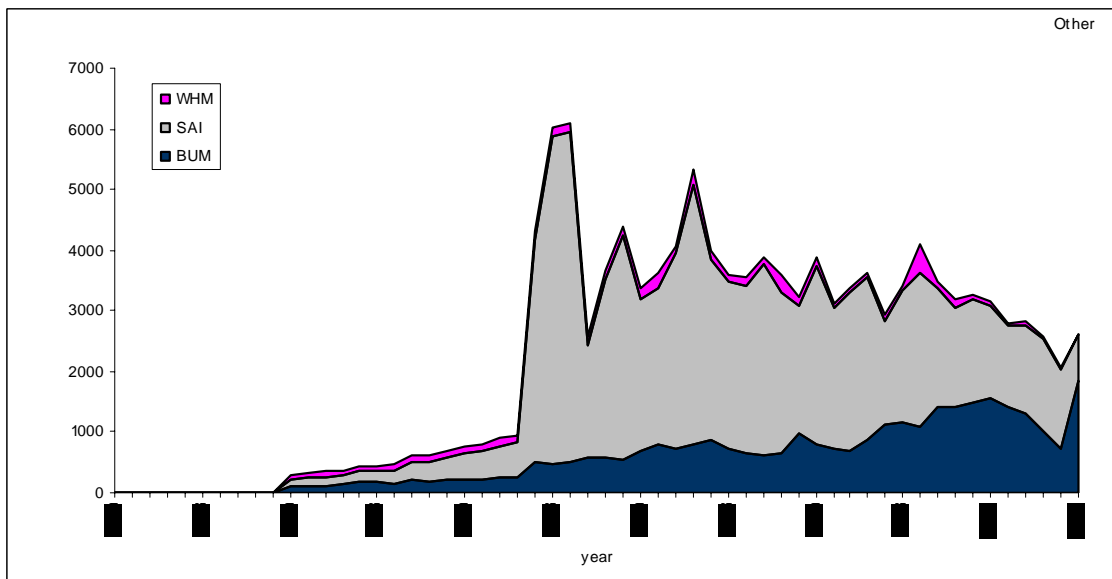

Figure 17 Cumulative "other gears" catch of BUM, SAI and WHM (ATL + MED)
 Figure 17 Prise cumulative avec d'« autres engins » de BUM, SAI et WHM (ATL + MED)
 Figura 17 Total acumulado de capturas con "otros artes" de BUM, SAI y WHM (ATL + MED)

- 3.8 Total catches by areas and gear groups
- 3.8 Total des captures par zone et groupe d'engins
- 3.8 Captura total por zona y grupo de arte

ALB (*Thunnus alalunga*)

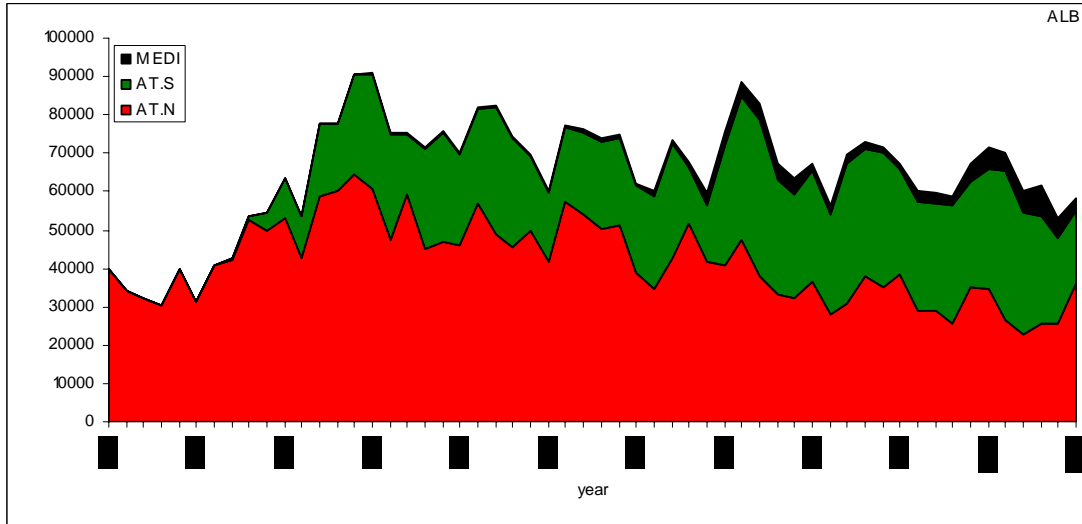

Figure 18 Cumulative ALB catch by area
 Figure 18 Prise cumulative de ALB par zone
 Figura 18 Total acumulado de capturas de ALB por zona

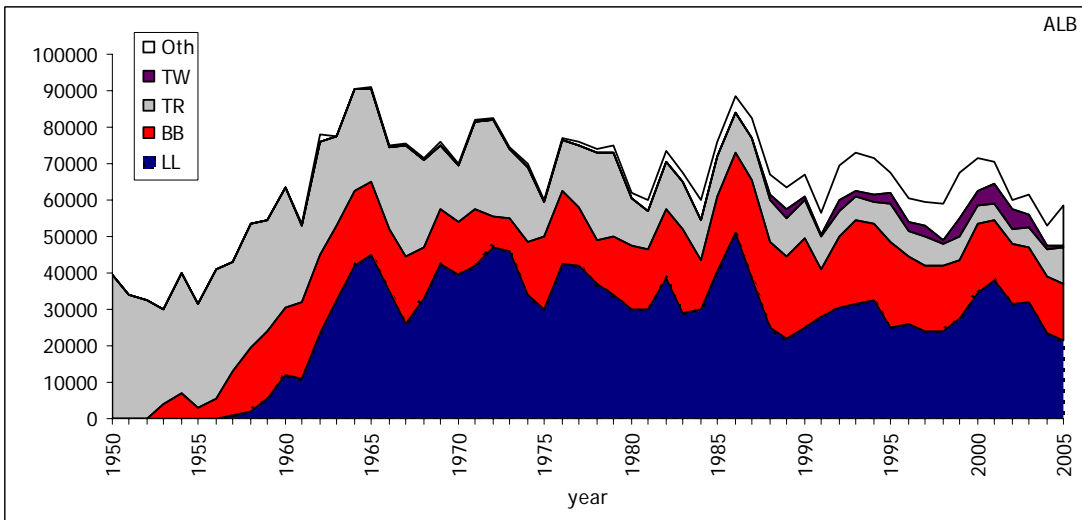

Figure 19 Cumulative ALB catch by major gear
 Figure 19 Prise cumulative de ALB par engin principal
 Figura 19 Total acumulado de capturas de ALB por artes principales

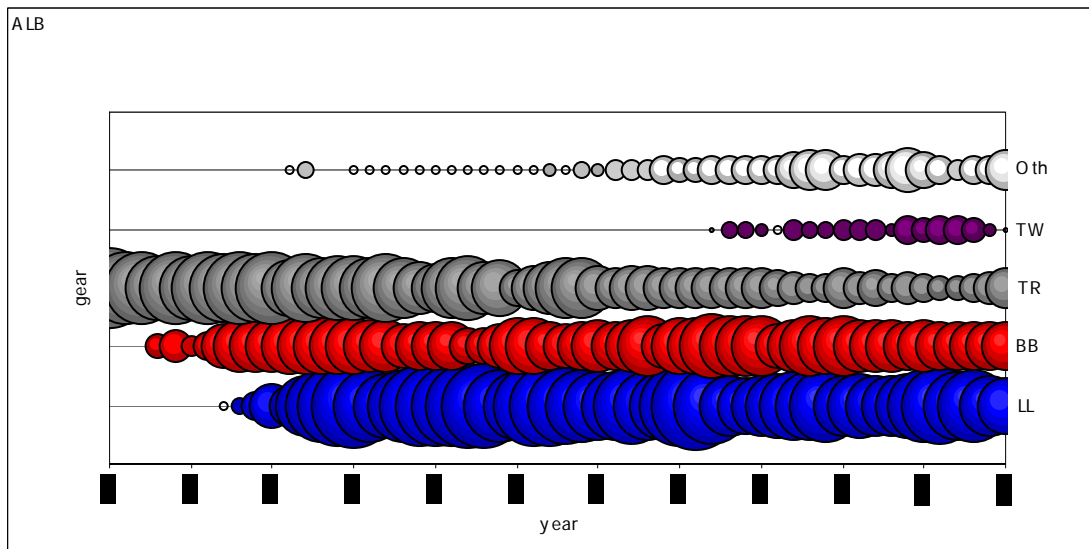

Figure 20 Relative ALB catch distribution by major gear
 Figure 20 Distribution relative de la prise de ALB par engin principal
 Figura 20 Distribución relativa de la captura de ALB por artes principales

BFT (*Thunnus thynnus*)

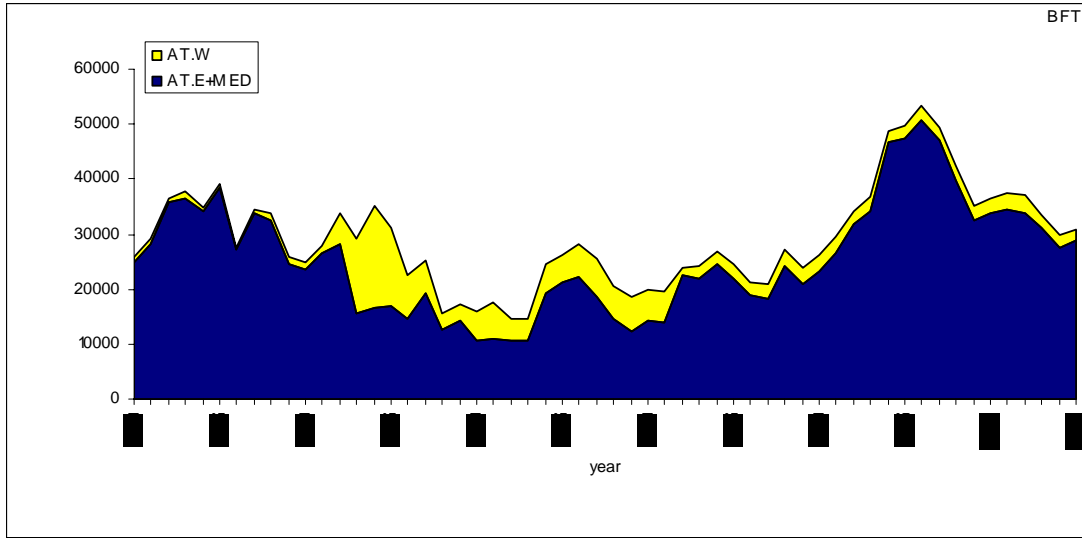

Figure 21 Cumulative BFT catch by area
 Figure 21 Prise cumulative de BFT par zone
 Figura 21 Total acumulado de capturas de BFT por zona

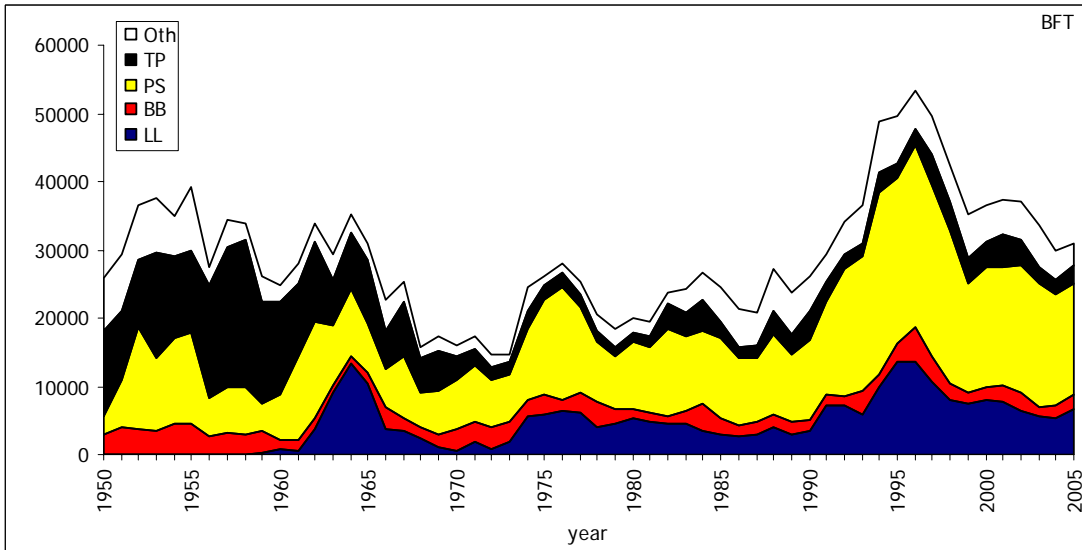

Figure 22 Cumulative BFT catch by major gear
 Figure 22 Prise cumulative de BFT par engin principal
 Figura 22 Total acumulado de capturas de BFT por artes principales

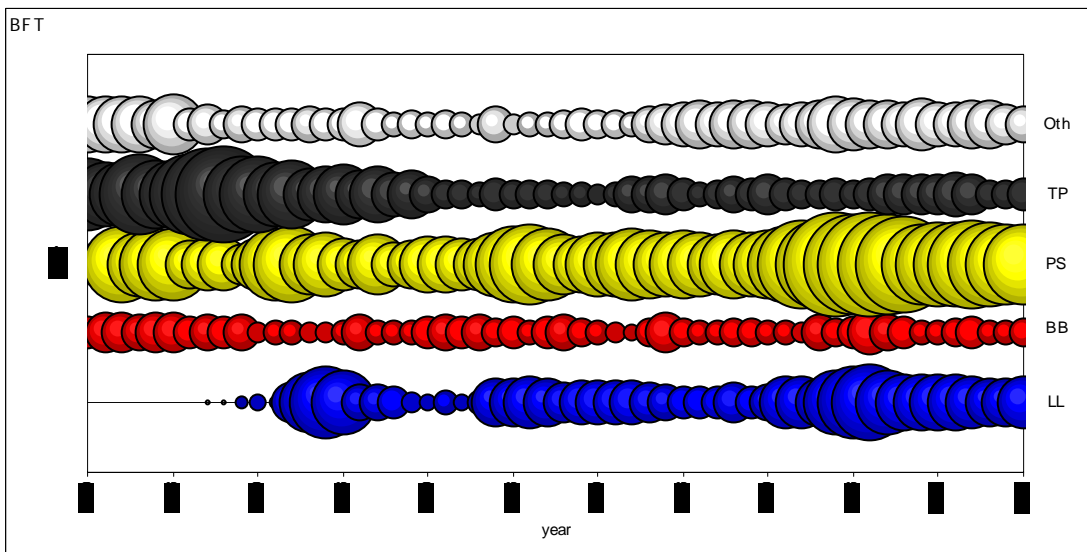

Figure 23 Relative BFT catch distribution by major gear
 Figure 23 Distribution relative de la prise de BFT par engin principal
 Figura 23 Distribución relativa de la captura de BFT por artes principales

c) BET (*Thunnus obesus*)

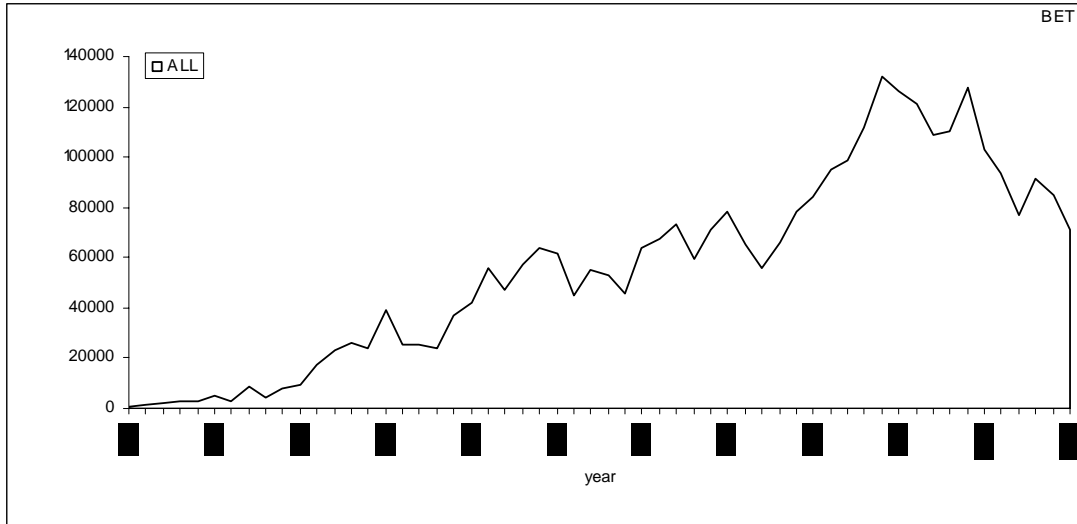

Figure 24 Cumulative BET catch
 Figure 24 Prise cumulative de BET
 Figura 24 Total acumulado de capturas de BET

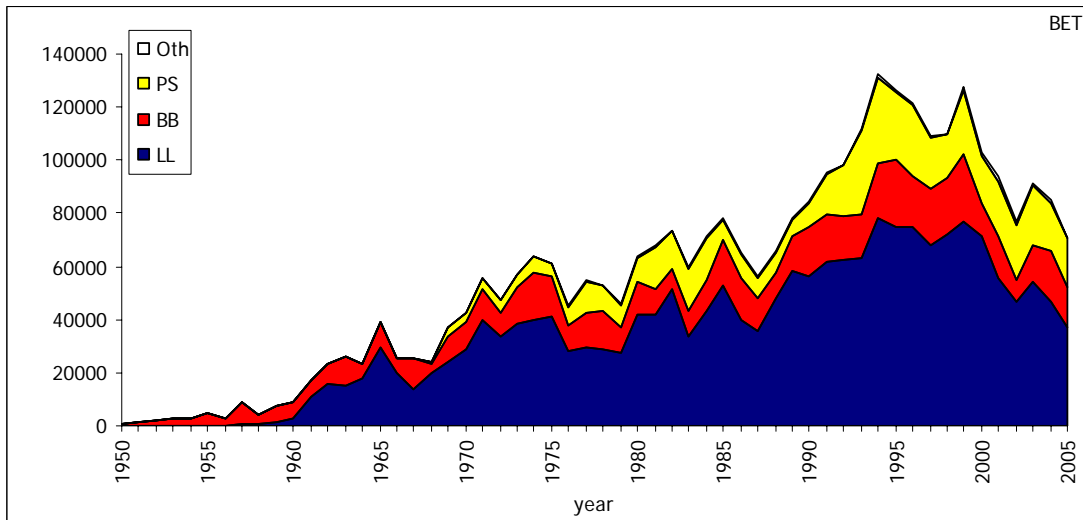

Figure 25 Cumulative BET catch by major gear
 Figure 25 Prise cumulative de BET par engin principal
 Figura 25 Total acumulado de capturas de BET por artes principales

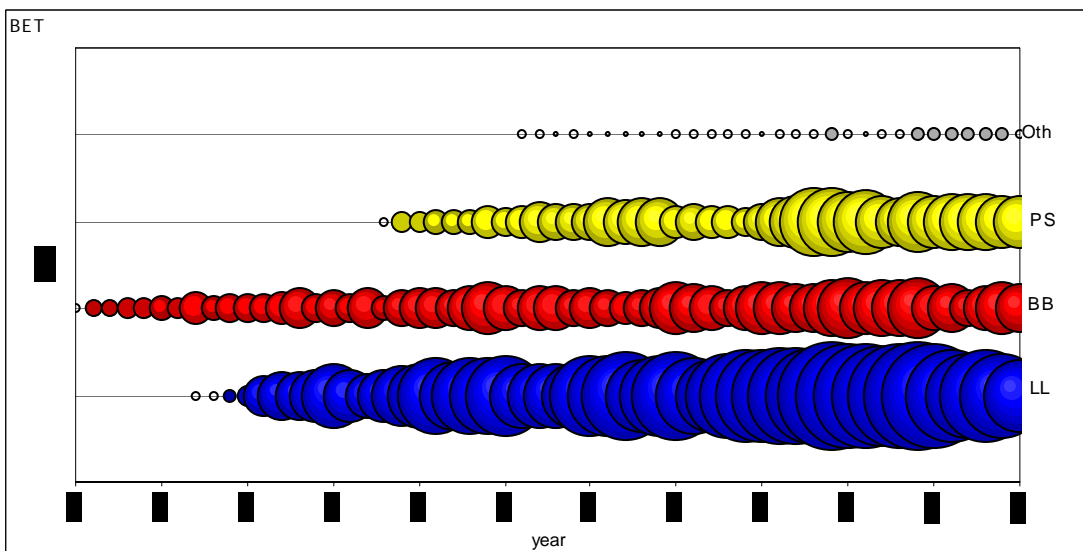

Figure 26 Relative BET catch distribution by major gear
 Figure 26 Distribution relative de la prise de BET par engin principal
 Figura 26 Distribución relativa de la captura de BET por artes principales

d) SKJ (*Katsuwonus pelamis*)

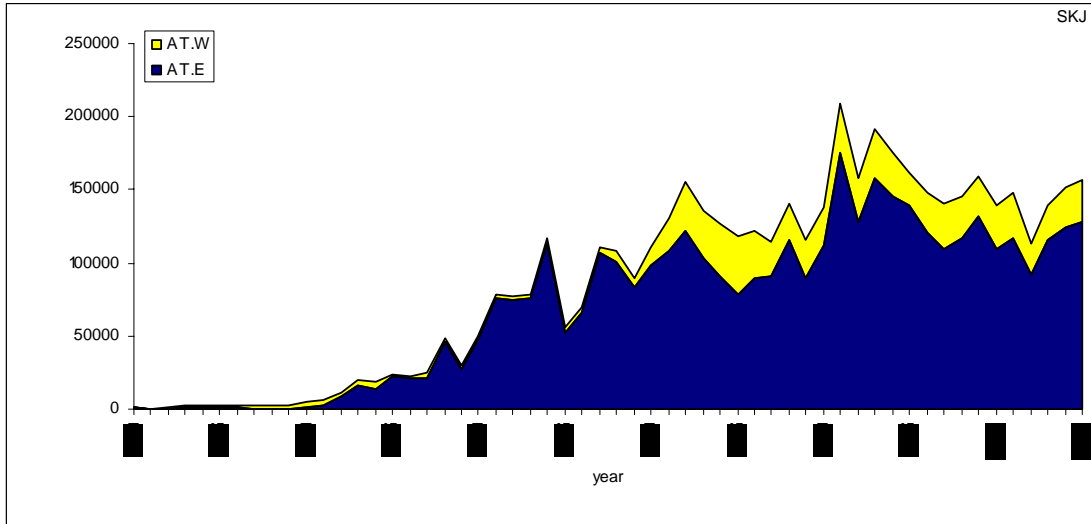

Figure 27 Cumulative SKJ catch by area
 Figure 27 Prise cumulative de SKJ par zone
 Figura 27 Total acumulado de capturas de SKJ por zona

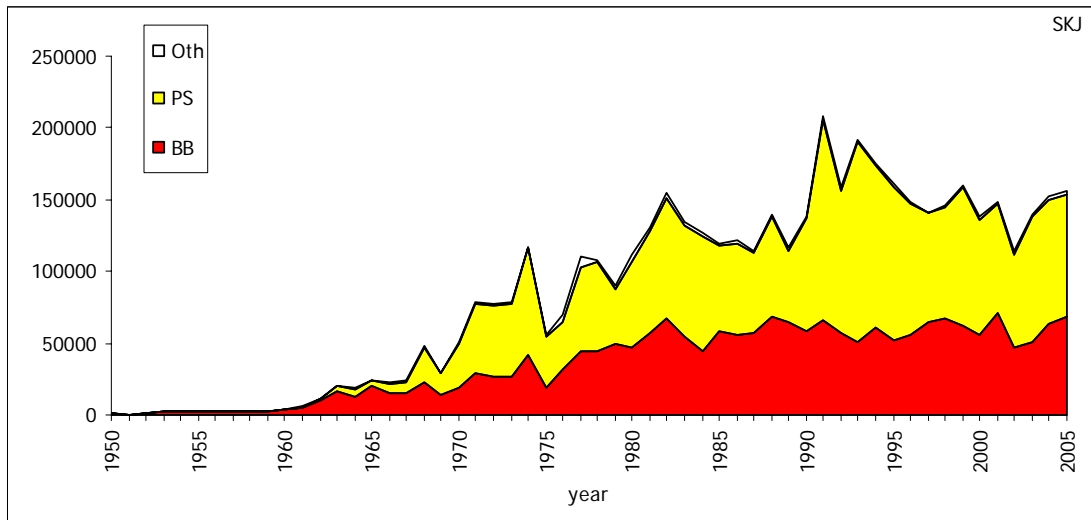

Figure 28 Cumulative SKJ catch by major gear
 Figure 28 Prise cumulative de SKJ par engin principal
 Figura 28 Total acumulado de capturas de SKJ por artes principales

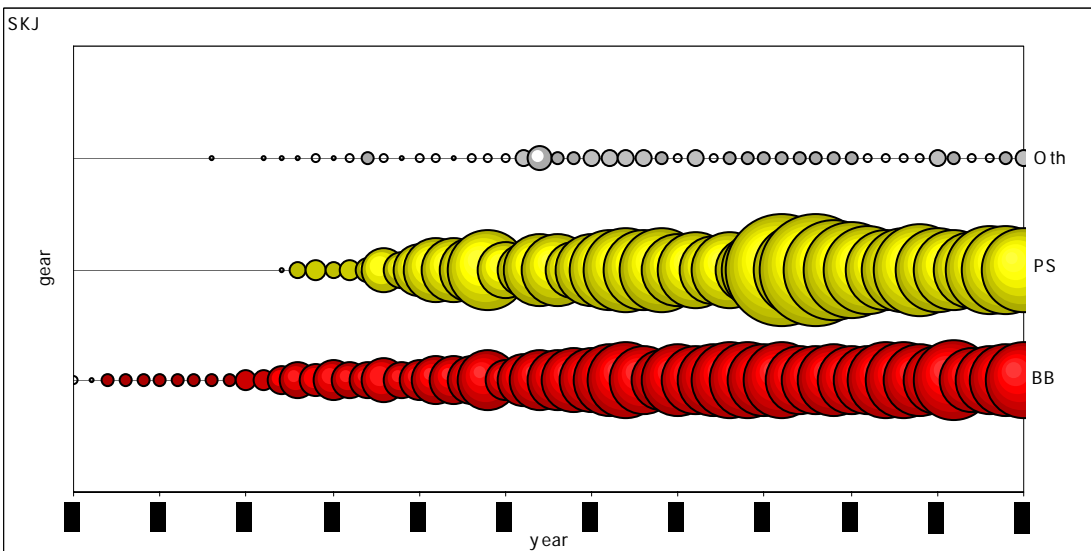

Figure 29 Relative SKJ catch distribution by major gear
 Figure 29 Distribution relative de la prise de SKJ par engin principal
 Figura 29 Distribución relativa de la captura de SKJ por artes principales

e) YFT (*Thunnus albacares*)

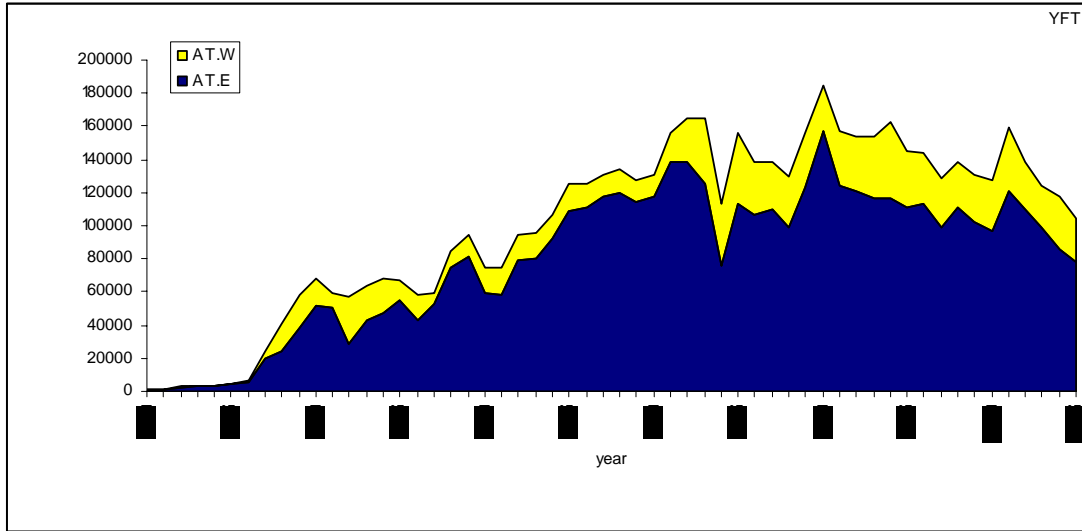

Figure 30 Cumulative YFT catch
 Figure 30 Prise cumulative de YFT
 Figura 30 Total acumulado de capturas de YFT

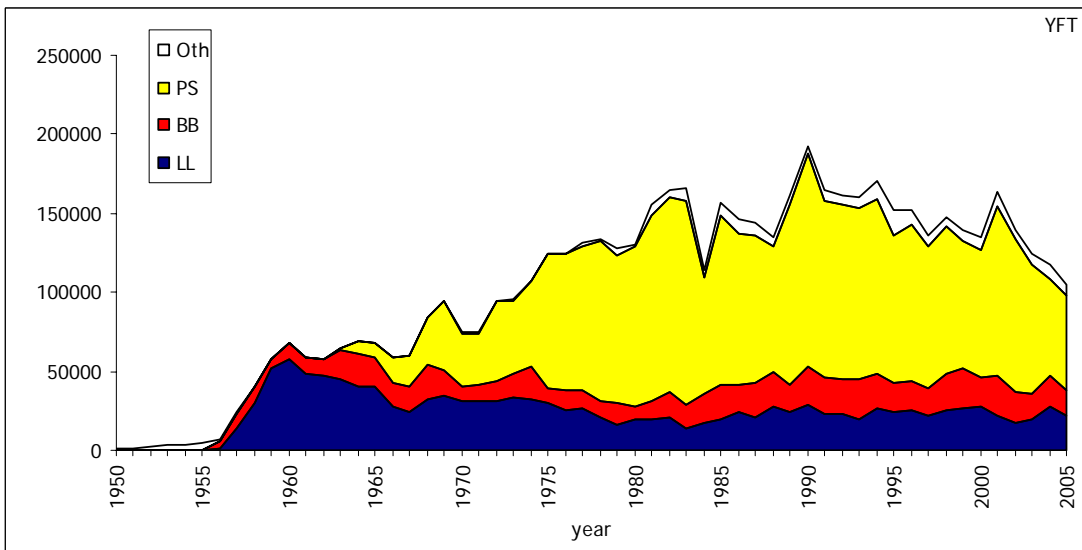

Figure 31 Cumulative YFT catch by major gear
 Figure 31 Prise cumulative de YFT par engin principal
 Figura 31 Total acumulado de capturas de YFT por artes principales

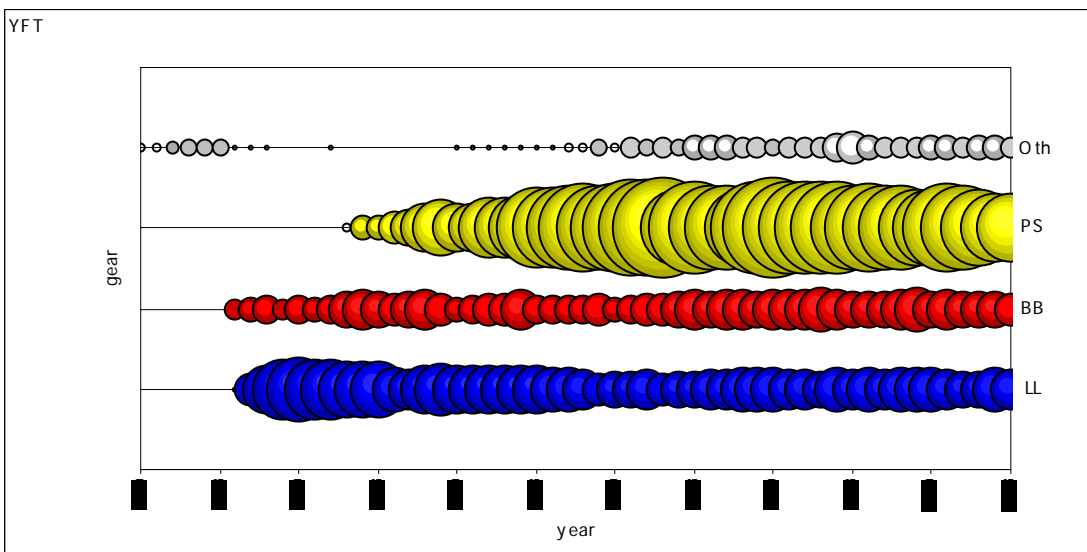

Figure 32 Relative YFT catch distribution by major gear
 Figure 32 Distribution relative de la prise de YFT par engin principal
 Figura 32 Distribución relativa de la captura de YFT por artes principales

f) BUM (*Makaira nigricans*)

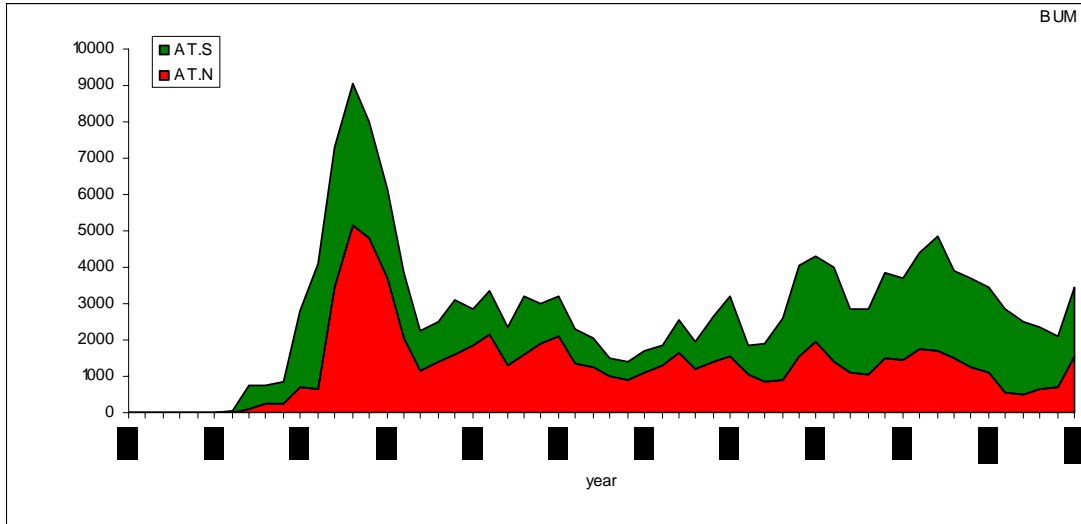

Figure 33 Cumulative BUM catch by area
 Figure 33 Prise cumulative de BUM par zone
 Figura 33 Total acumulado de capturas de BUM por zona

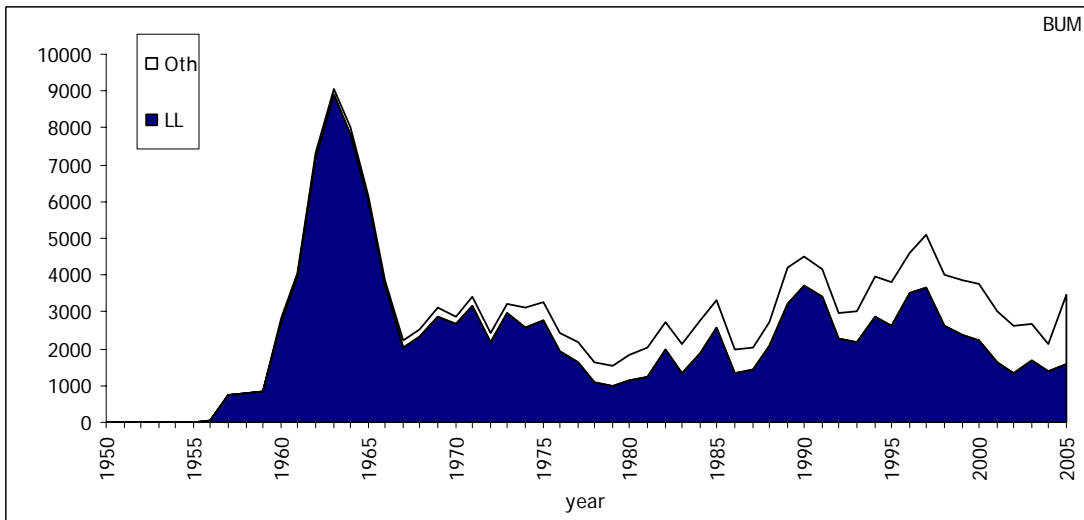

Figure 34 Cumulative BUM catch by major gear
 Figure 34 Prise cumulative de BUM par engin principal
 Figura 34 Total acumulado de capturas de BUM por artes principales

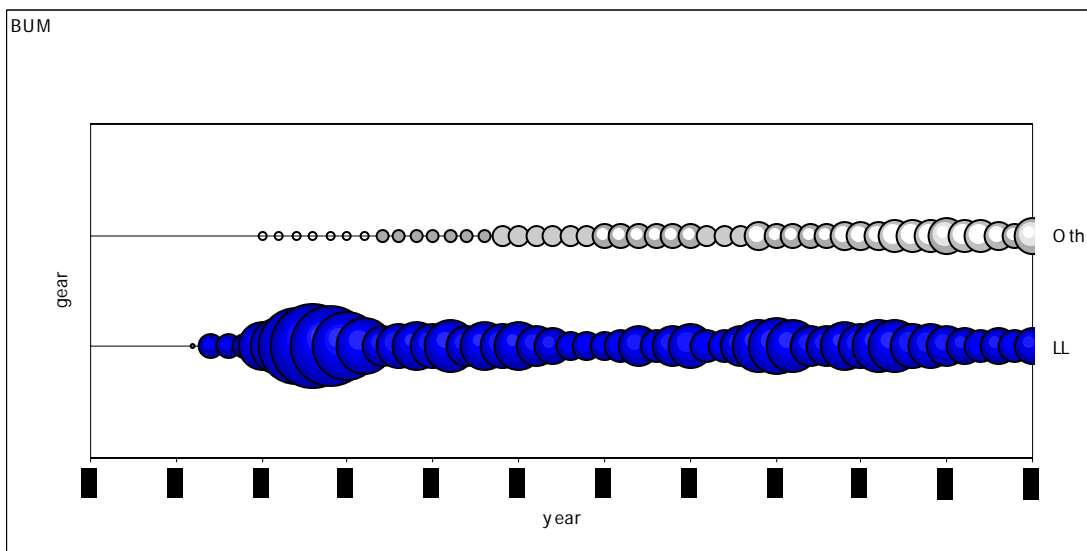

Figure 35 Relative BUM catch distribution by major gear
 Figure 35 Distribution relative de la prise de BUM par engin principal
 Figura 35 Distribución relativa de la captura de BUM por artes principales

g) SAI (*Istiophorus albicans*)

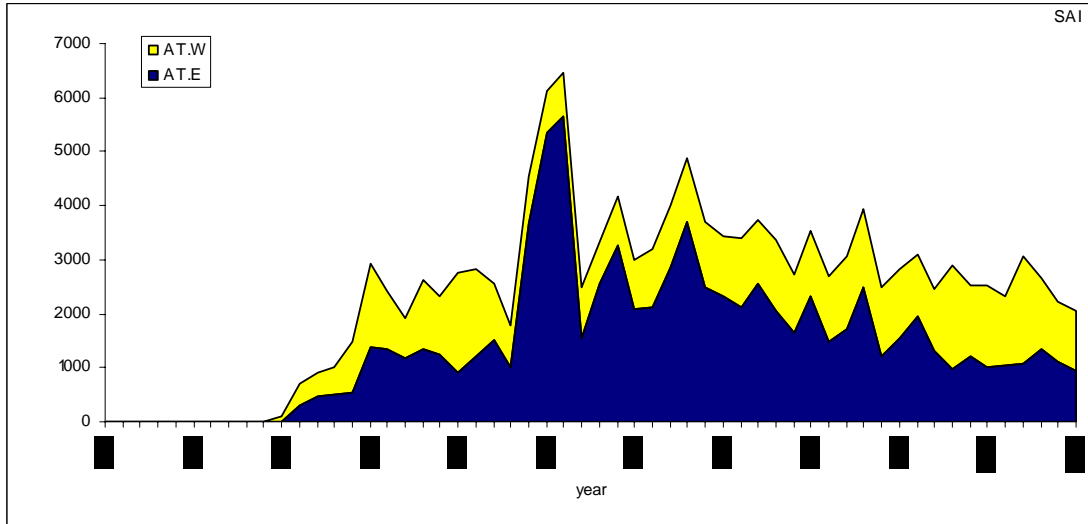

Figure 36 Cumulative SAI catch by area
 Figure 36 Prise cumulative de SAI par zone
 Figura 36 Total acumulado de capturas de SAI por zona

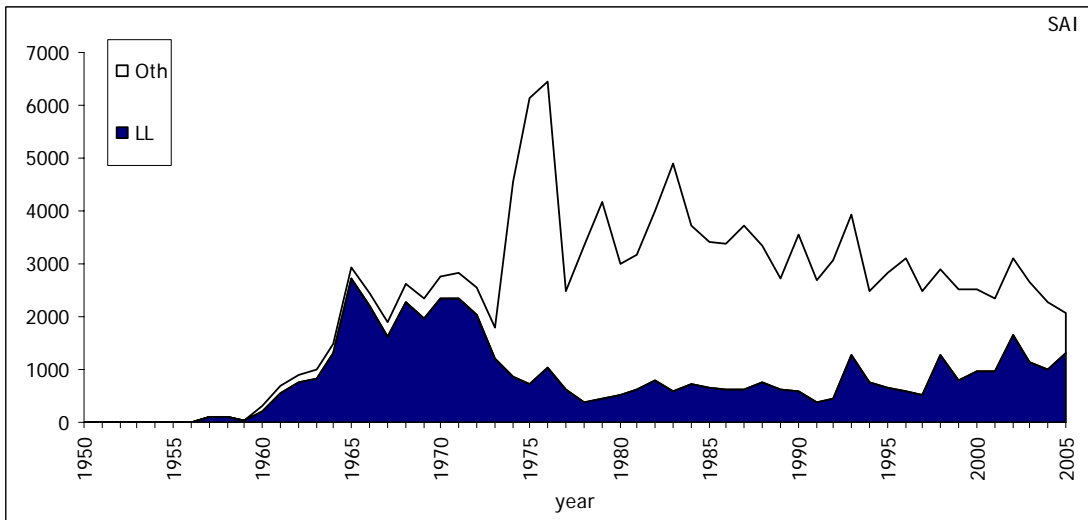

Figure 37 Cumulative SAI catch by major gear
 Figure 37 Prise cumulative de SAI par engin principal
 Figura 37 Total acumulado de capturas de SAI por artes principales

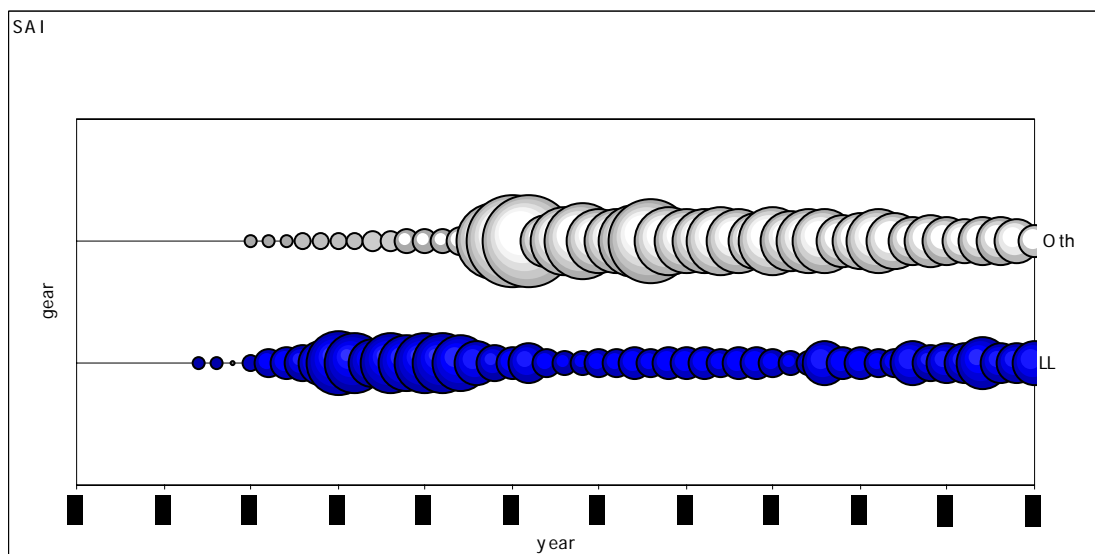

Figure 38 Relative SAI catch distribution by major gear
 Figure 38 Distribution relative de la prise de SAI par engin principal
 Figura 38 Distribución relativa de la captura de SAI por artes principales

h) WHM (*Tetrapturus albidus*)

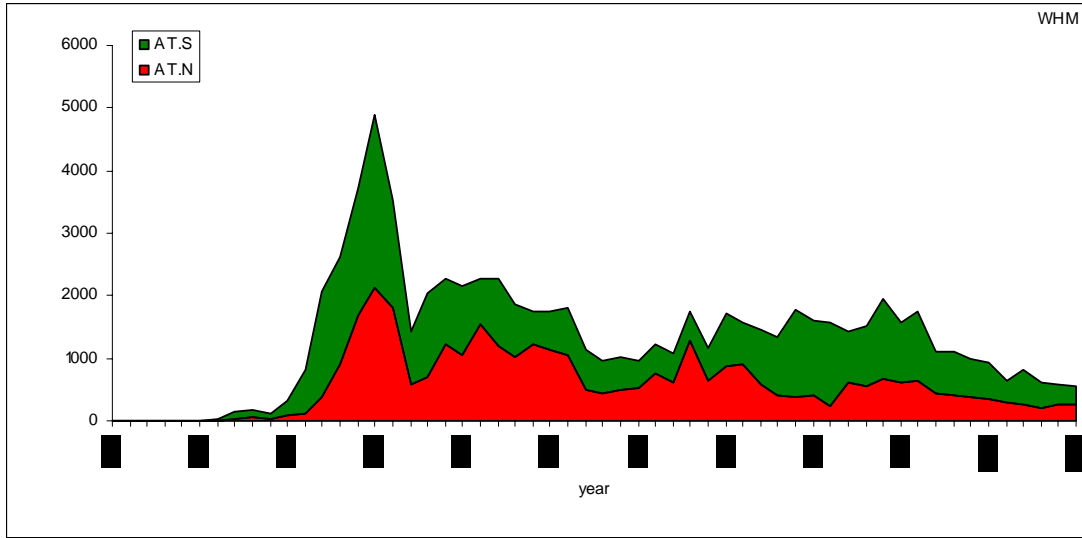

Figure 39 Cumulative WHM catch by area
 Figure 39 Prise cumulative de WHM par zone
 Figura 39 Total acumulado de capturas de WHM por zona

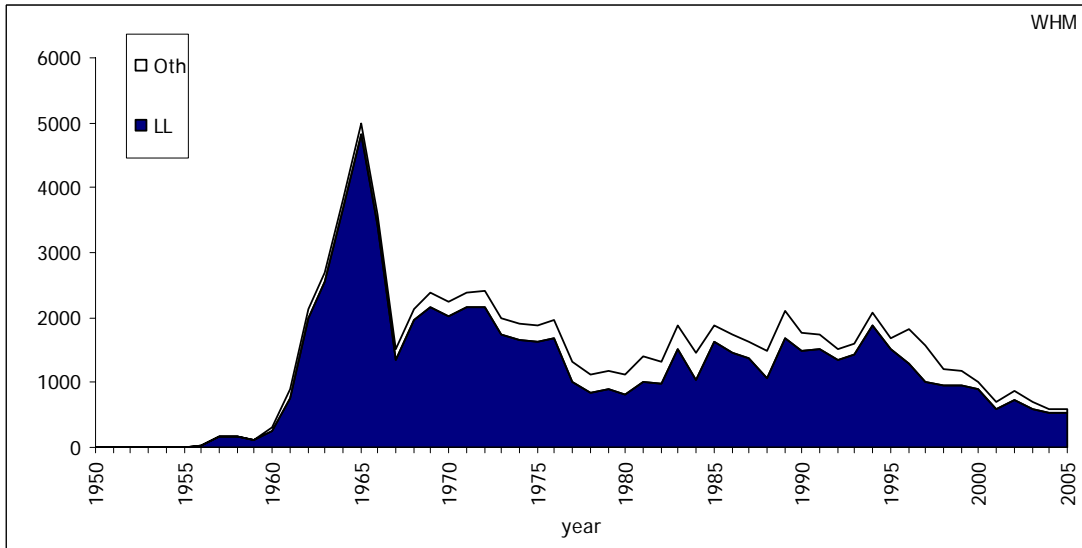

Figure 40 Cumulative WHM catch by major gear
 Figure 40 Prise cumulative de WHM par engin principal
 Figura 40 Total acumulado de capturas de WHM por artes principales

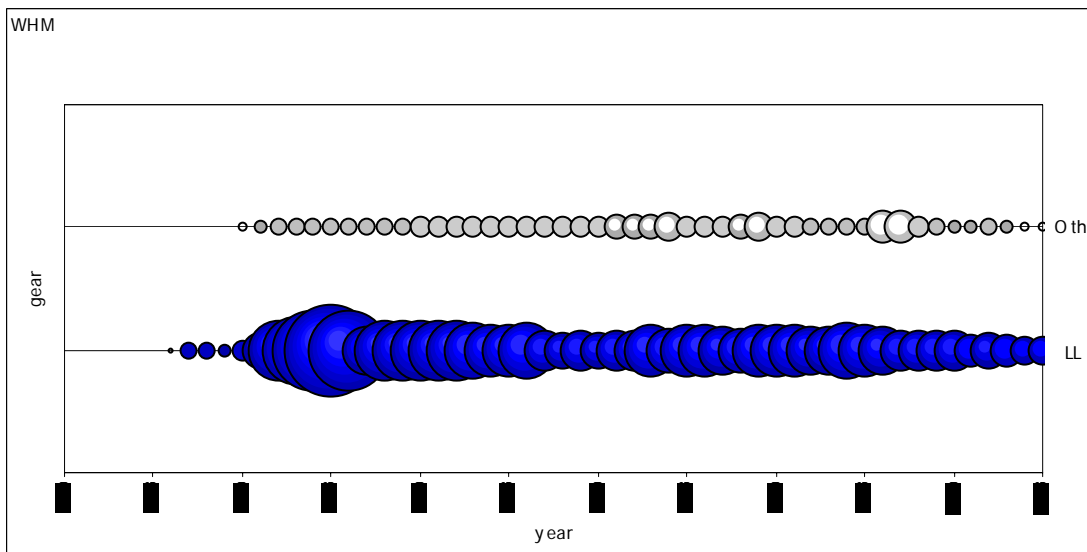

Figure 41 Relative WHM catch distribution by major gear
 Figure 41 Distribution relative de la prise de WHM par engin principal
 Figura 41 Distribución relativa de la captura de WHM por artes principales

i) SWO (*Xiphias gladius*)

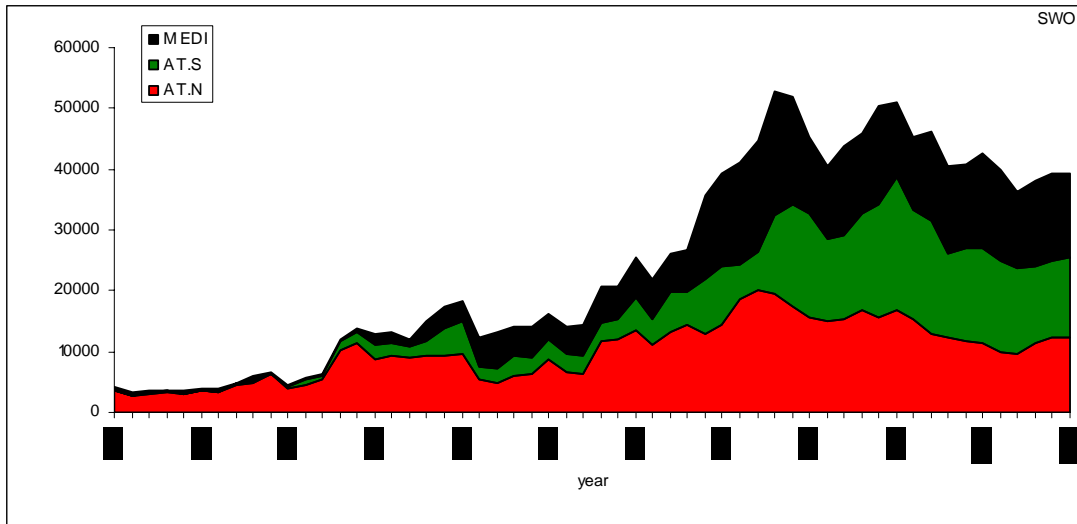

Figure 42 Cumulative SWO catch by area
 Figure 42 Prise cumulative de SWO par zone
 Figura 42 Total acumulado de capturas de SWO por zona

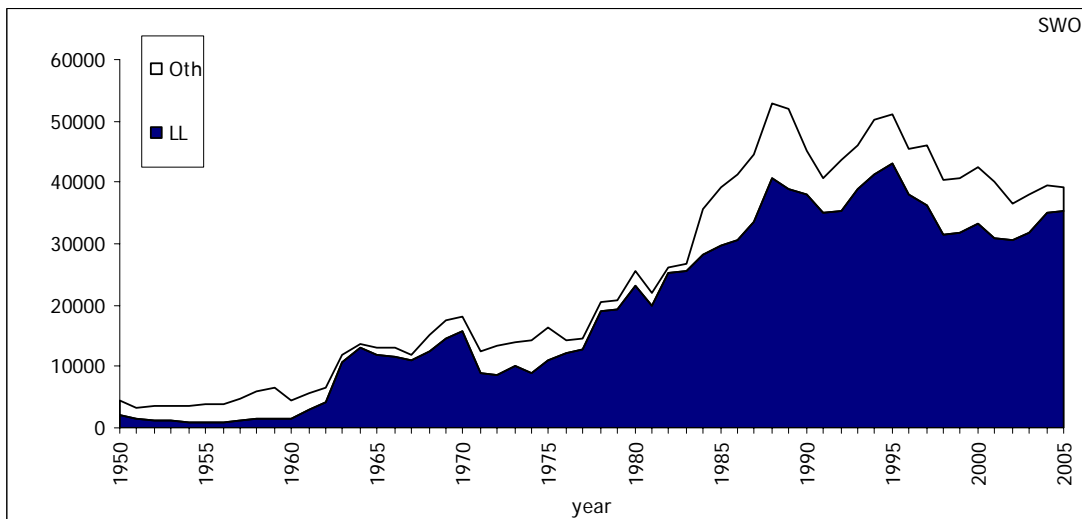

Figure 43 Cumulative SWO catch by major gear
 Figure 43 Prise cumulative de SWO par engin principal
 Figura 43 Total acumulado de capturas de SWO por artes principales

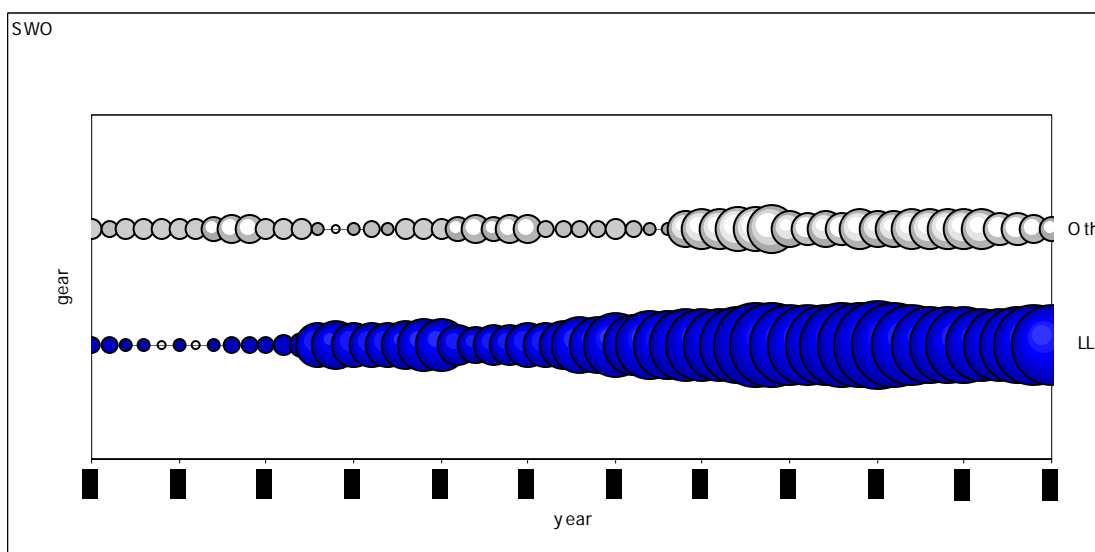

Figure 44 Relative SWO catch distribution by major gear
 Figure 44 Distribution relative de la prise de SWO par engin principal
 Figura 44 Distribución relativa de la captura de SWO por artes principales

- 3.9 Total catches by major Fleets**
- 3.9 Total des captures par flottille principale**
- 3.9 Captura total por flotas principales**

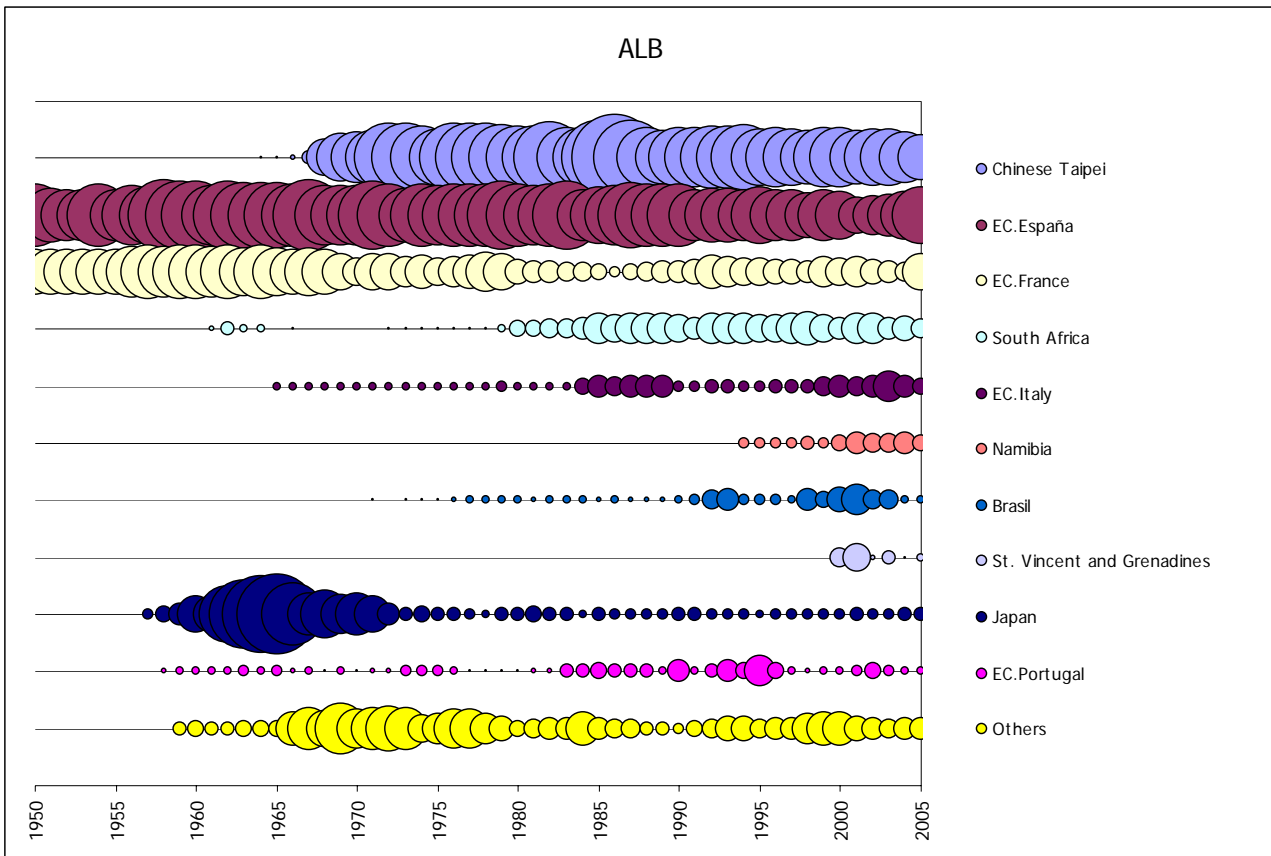

Figure 45 Cumulative ALB catch by major Fleets
 Figure 45 Prise cumulative de ALB par flottille principale
 Figura 45 Total acumulado de capturas de ALB por flotas principales

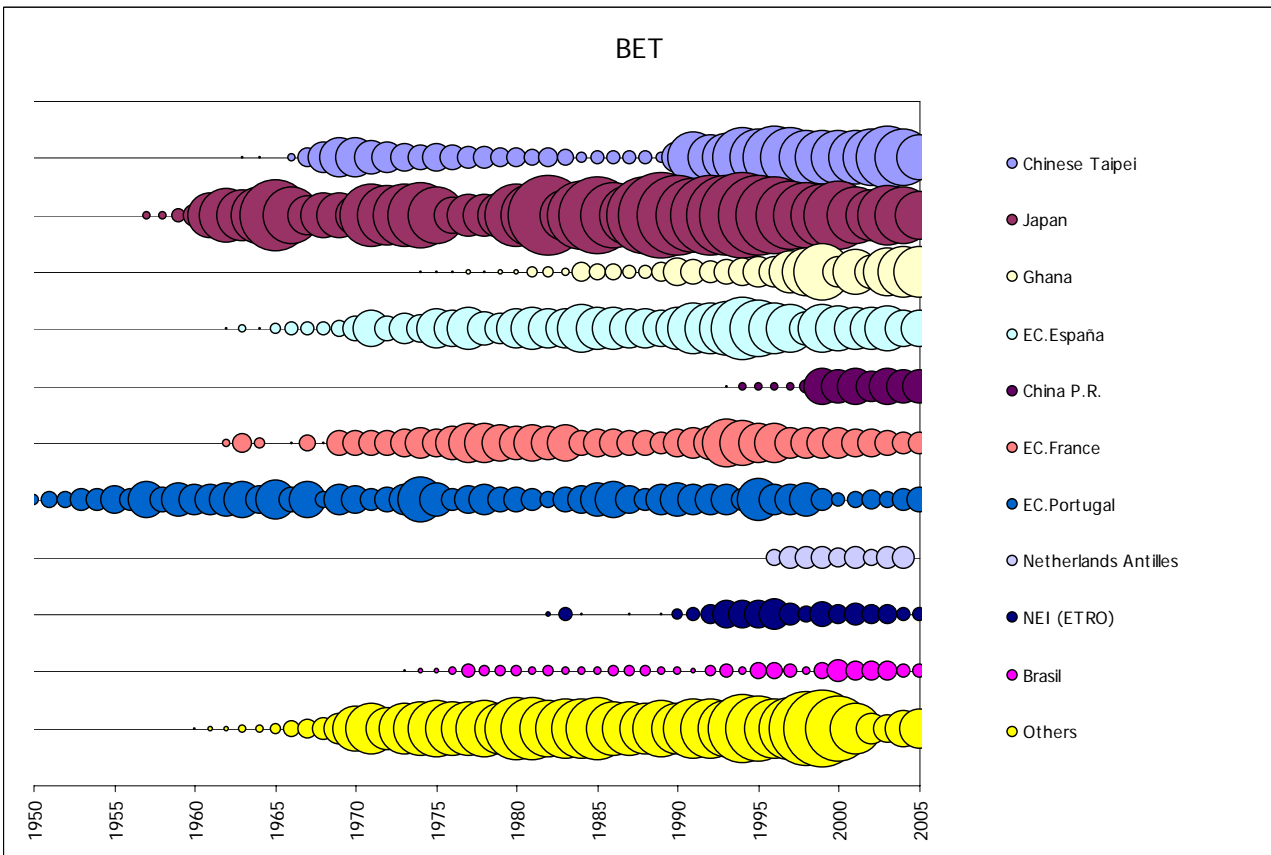

Figure 46 Cumulative BET catch by major Fleets
 Figure 46 Prise cumulative de BET par flottille principale
 Figura 46 Total acumulado de capturas de BET por flotas principales

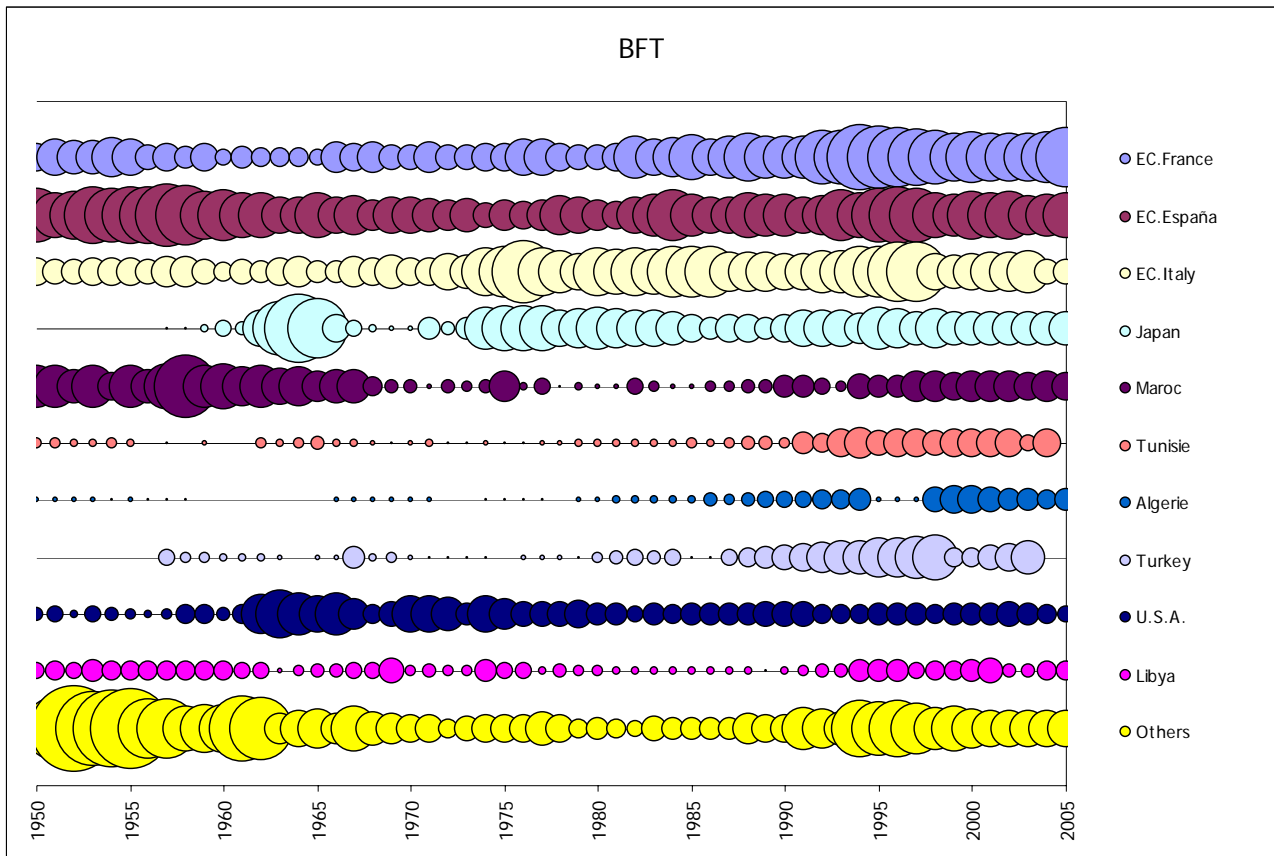

Figure 47 Cumulative BFT catch by major Fleets
 Figure 47 Prise cumulative de BFT par flottille principale
 Figura 47 Total acumulado de capturas de BFT por flotas principales

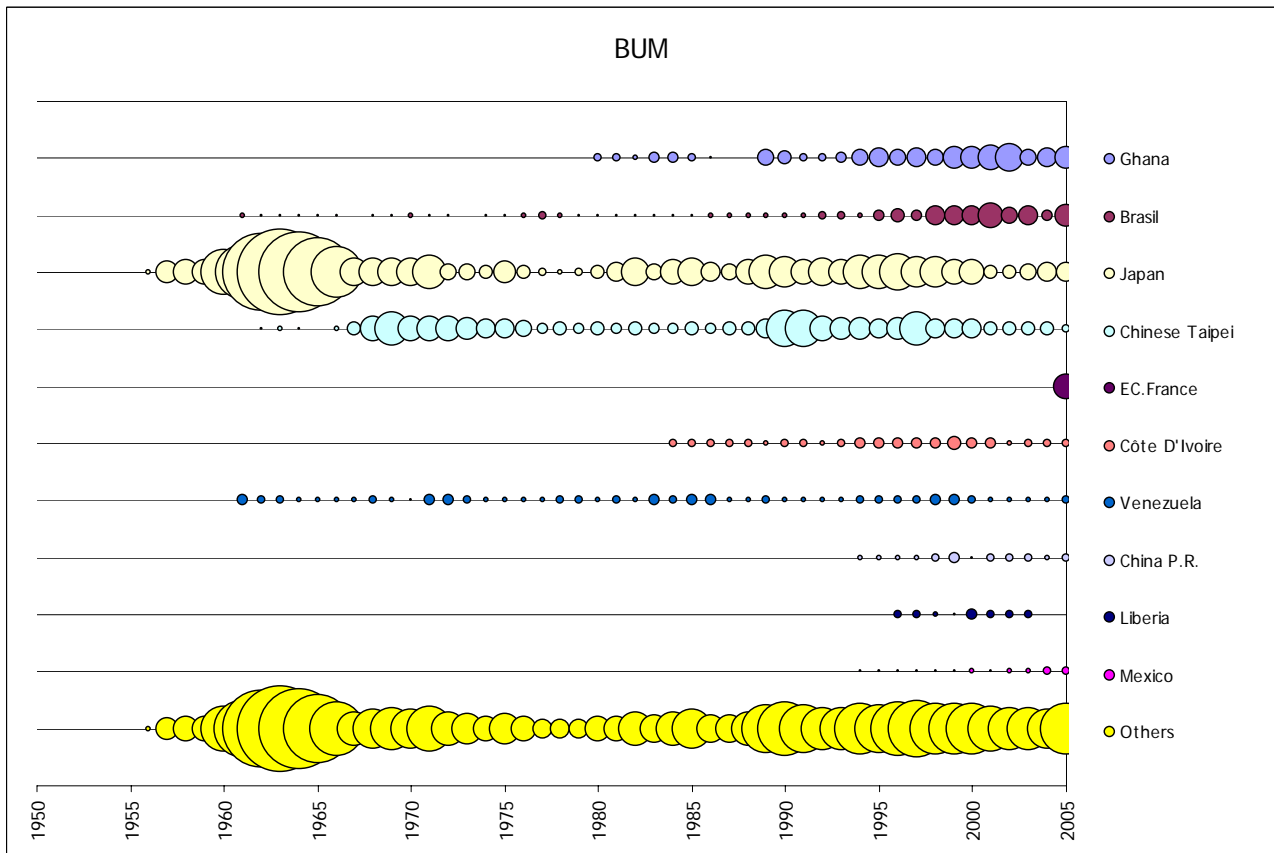

Figure 48 Cumulative BUM catch by major Fleets
 Figure 48 Prise cumulative de BUM par flottille principale
 Figura 48 Total acumulado de capturas de BUM por flotas principales

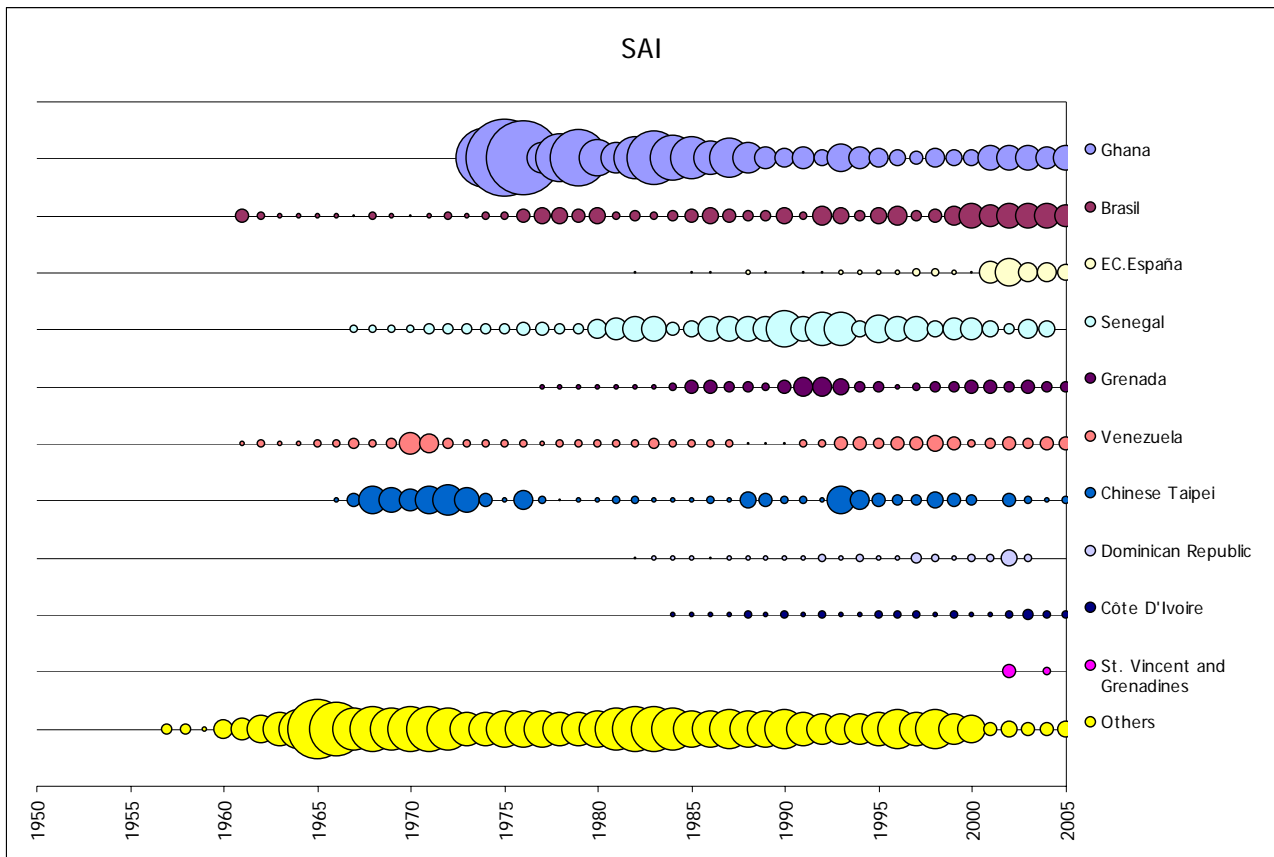

Figure 49 Cumulative SAI catch by major Fleets
 Figure 49 Prise cumulative de SAI par flottille principale
 Figura 49 Total acumulado de capturas de SAI por flotas principales

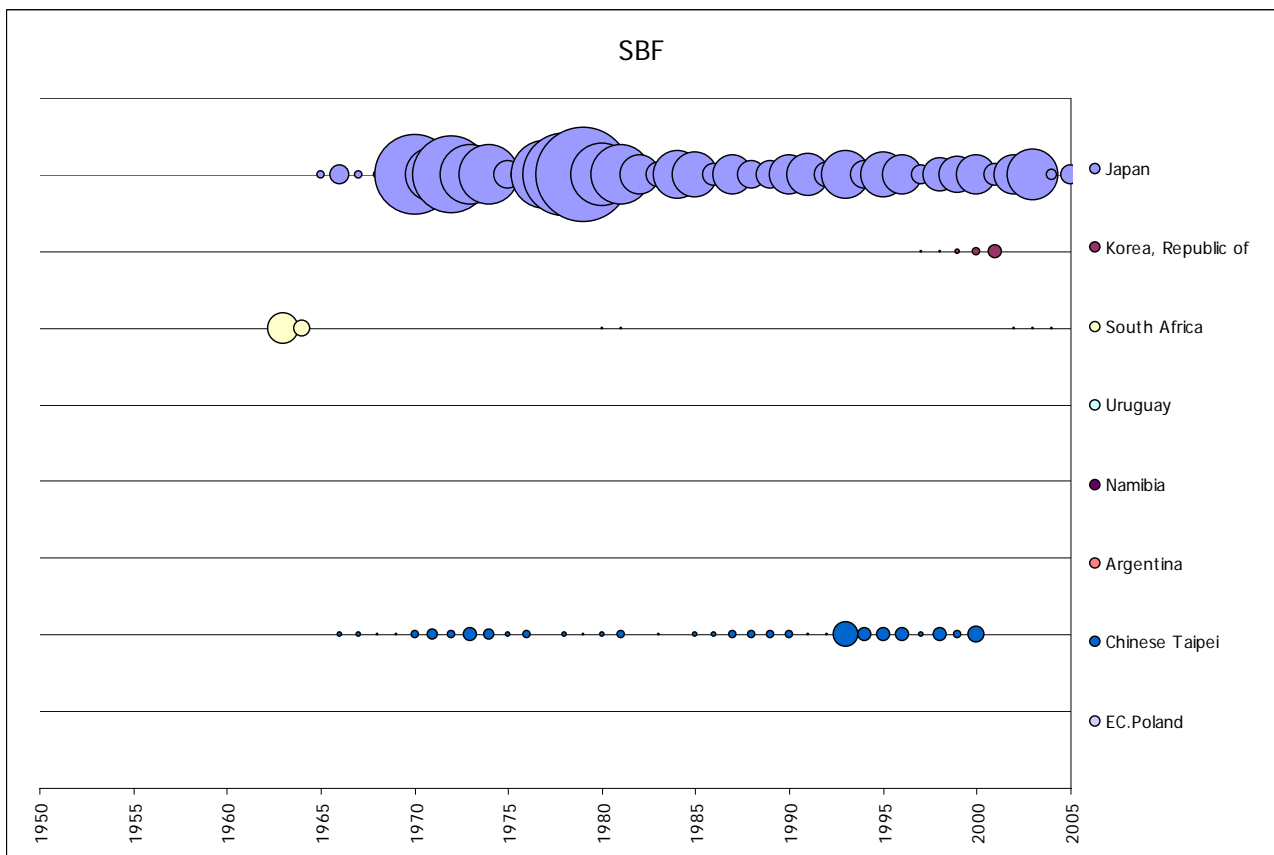

Figure 50 Cumulative SBF catch by major Fleets
 Figure 50 Prise cumulative de SBF par flottille principale
 Figura 50 Total acumulado de capturas de SBF por flotas principales

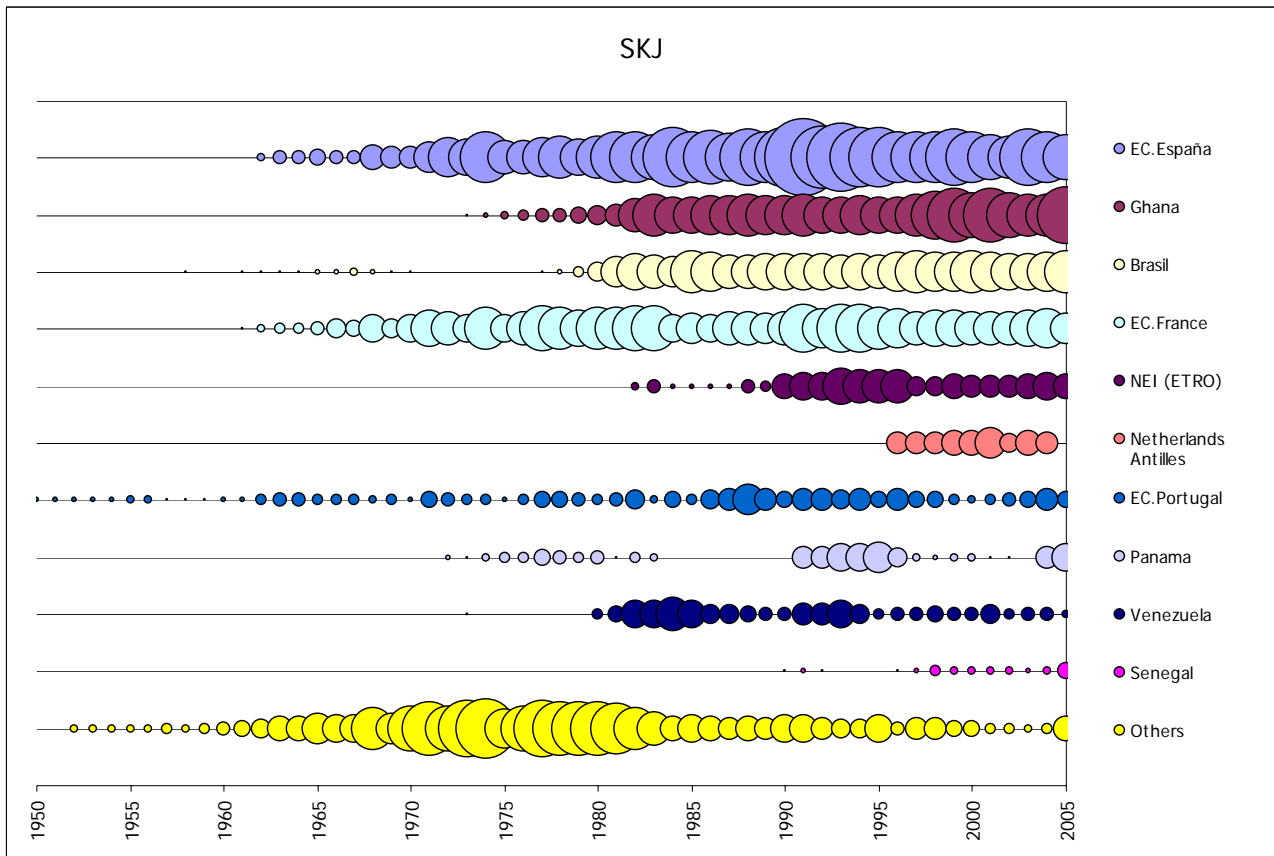

Figure 51 Cumulative SKJ catch by major Fleets
 Figure 51 Prise cumulative de SKJ par flottille principale
 Figura 51 Total acumulado de capturas de SKJ por flotas principales

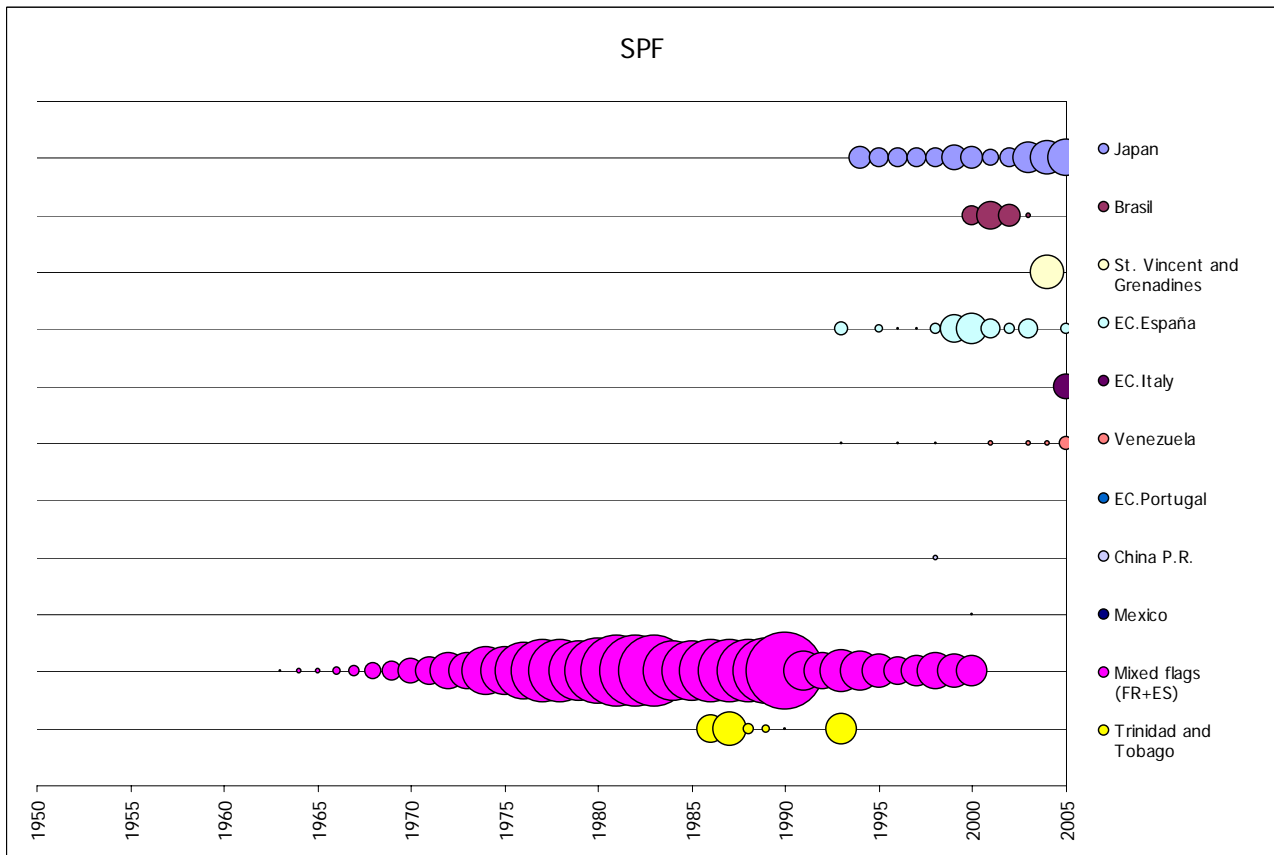

Figure 52 Cumulative SPF catch by major Fleets
 Figure 52 Prise cumulative de SPF par flottille principale
 Figura 52 Total acumulado de capturas de SPF por flotas principales

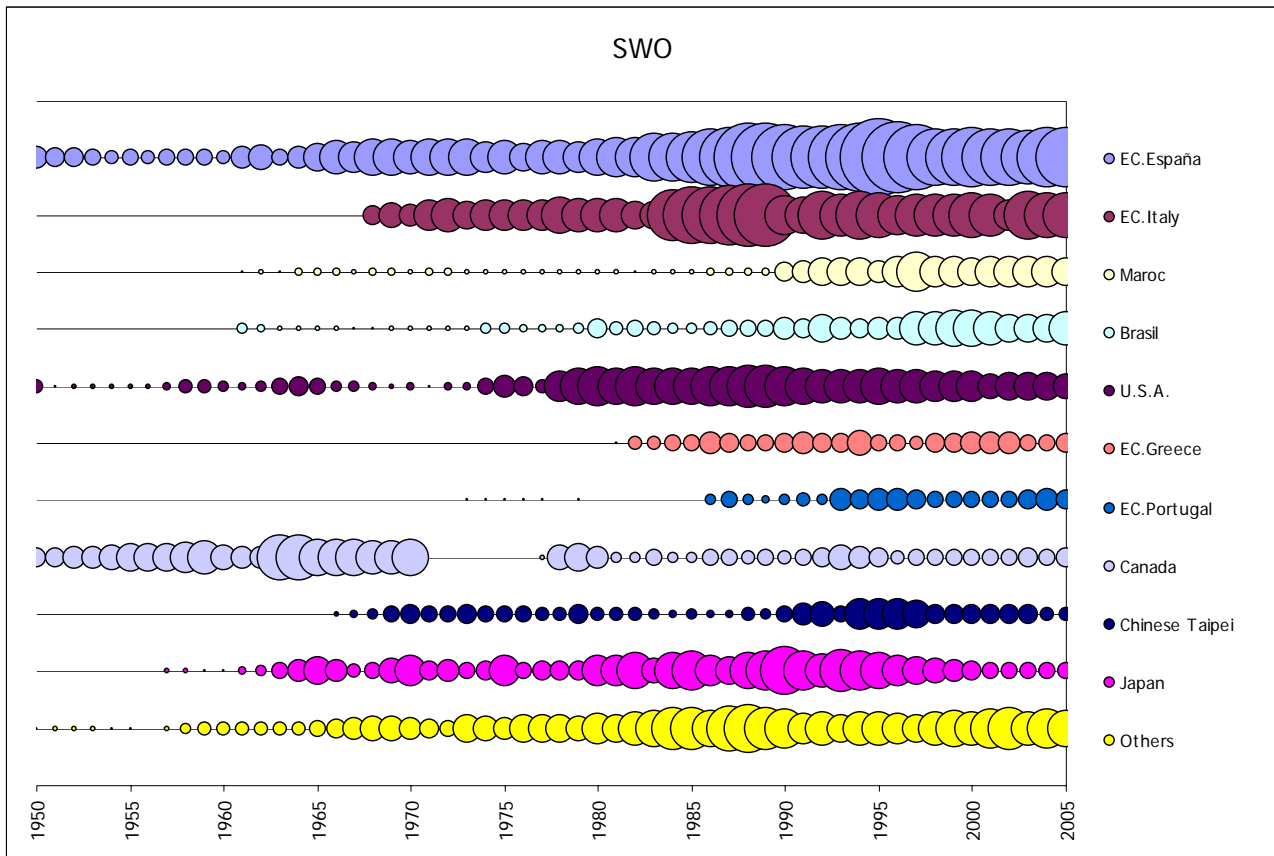

Figure 53 Cumulative SWO catch by major Fleets
 Figure 53 Prise cumulative de SWO par flottille principale
 Figura 53 Total acumulado de capturas de SWO por flotas principales

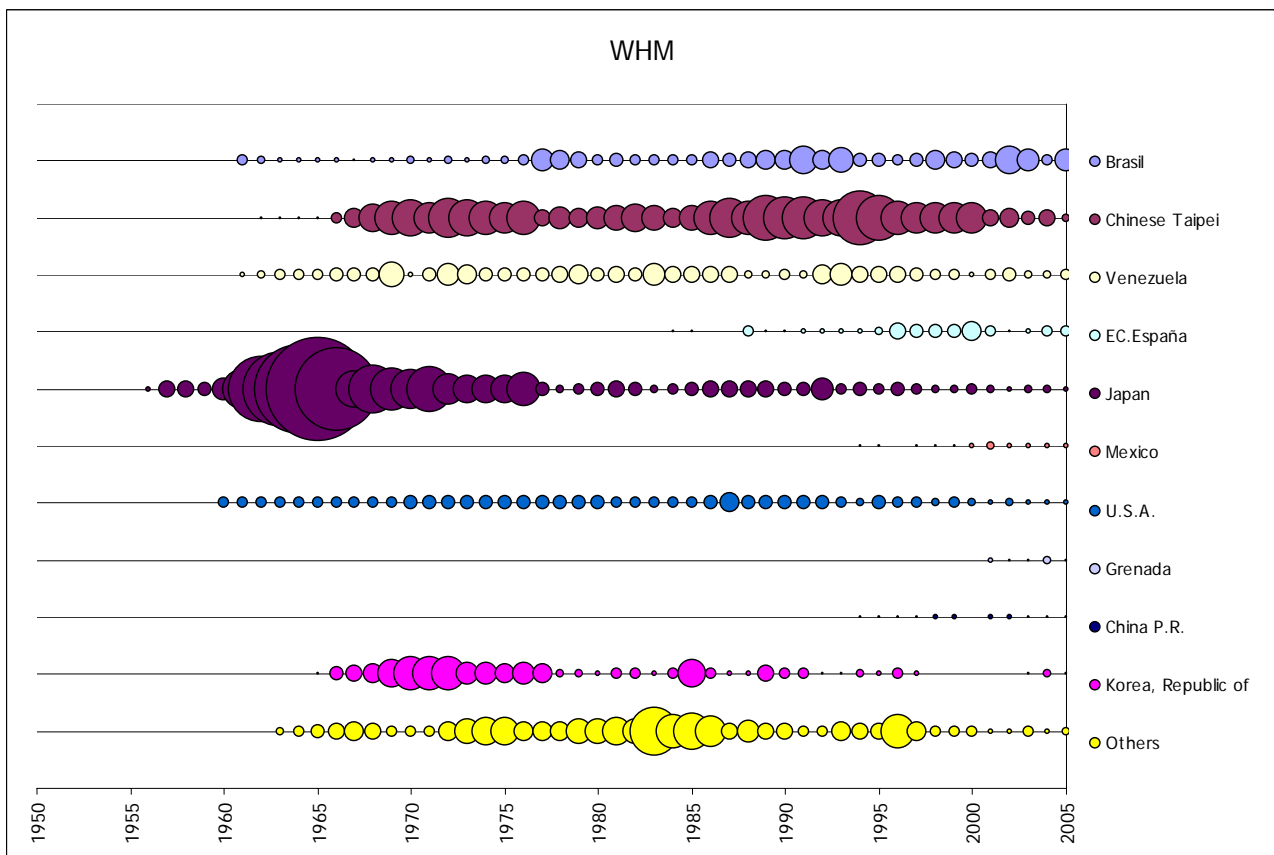

Figure 54 Cumulative WHM catch by major Fleets
 Figure 54 Prise cumulative de WHM par flottille principale
 Figura 54 Total acumulado de capturas de WHM por flotas principales

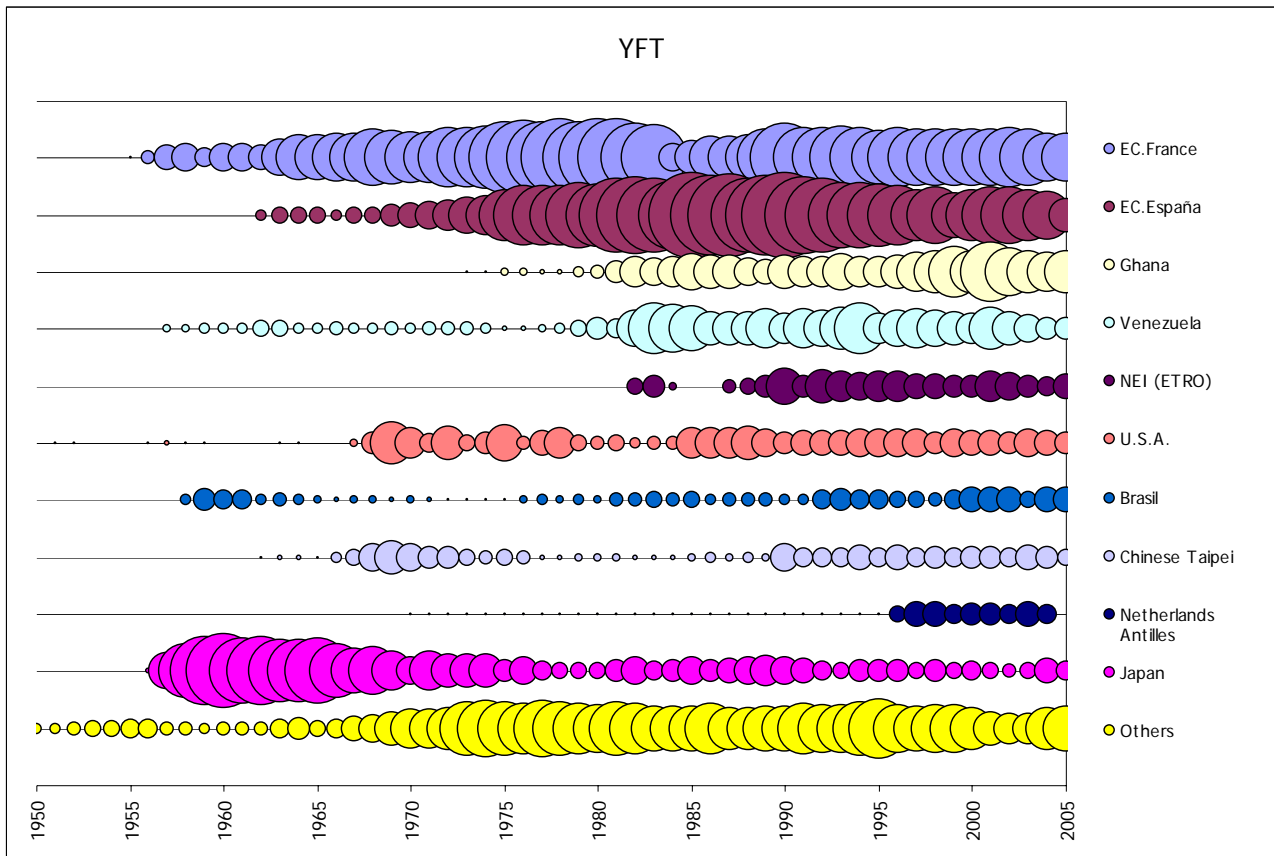

Figure 55 Cumulative YFT catch by major Fleets
 Figure 55 Prise cumulative de YFT par flottille principale
 Figura 55 Total acumulado de capturas de YFT por flotas principales

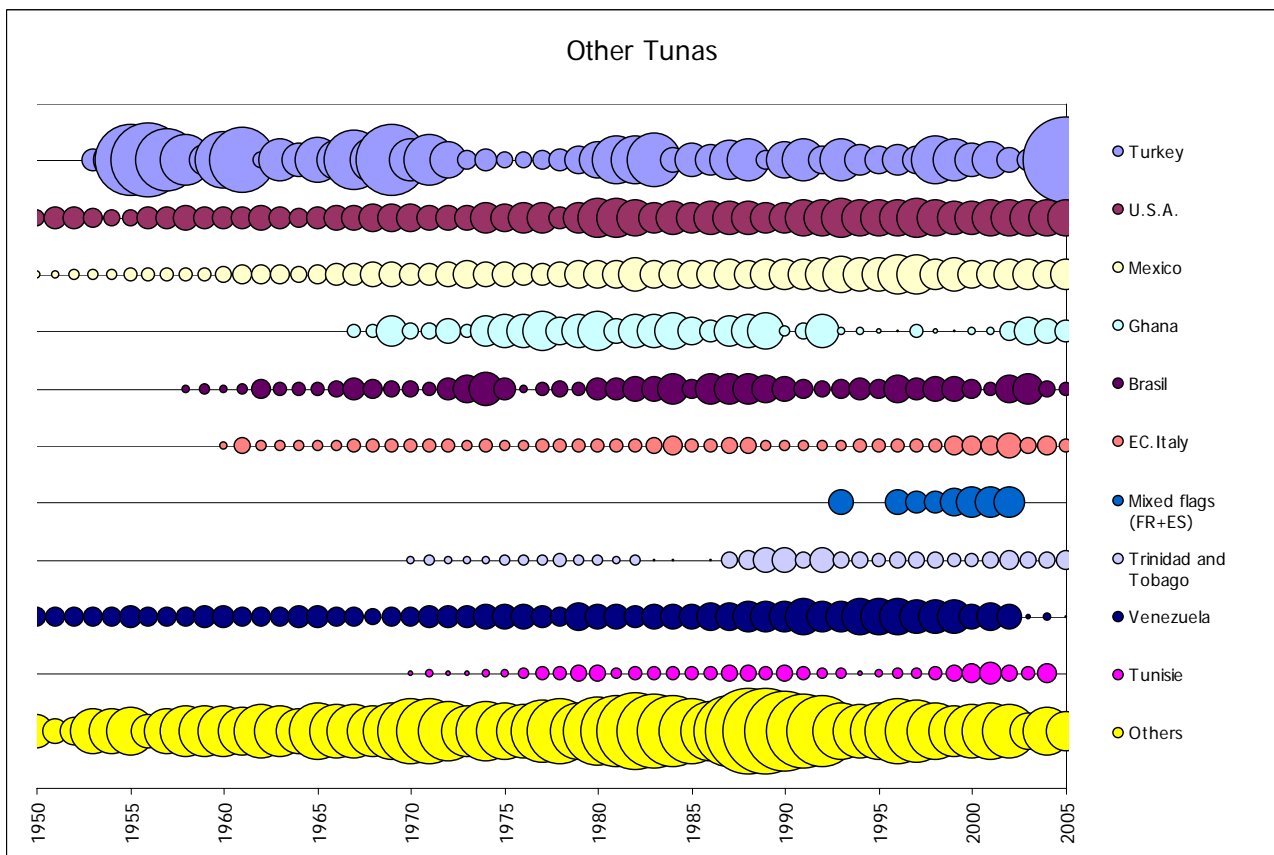

Figure 56 Cumulative other tunas catch by major fleets
 Figure 56 Prise cumulative de autres thonidés par flottille principale
 Figura 56 Total acumulado de capturas de otros túnidos por flotas principales



SECTION 4

GEOGRAPHICAL DISTRIBUTION OF HISTORICAL CATCHES OF THE MAJOR TUNA AND TUNA-LIKE SPECIES BY DECADE, SPECIES AND GEAR GROUP

SECTION 4

DISTRIBUTION GÉOGRAPHIQUE DES CAPTURES DES PRINCIPALES ESPÈCES DE THONIDÉS ET ESPÈCES VOISINES PAR DÉCENNIE, ESPÈCE ET GROUPE D'ENGINS

SECCIÓN 4

DISTRIBUCIÓN GEOGRÁFICA DE CAPTURAS DE LAS PRINCIPALES ESPECIES DE TÚNIDOS Y ESPECIES AFINES POR DÉCADA, ESPECIES Y GRUPO DE ARTE

4.1 Geographical distribution of albacore catches (ALB, *Thunnus alalunga*)
 4.1 Distribution géographique des captures de germon (ALB, *Thunnus alalunga*)
 4.1 Distribución geográfica de las capturas de atún blanco (ALB, *Thunnus alalunga*)

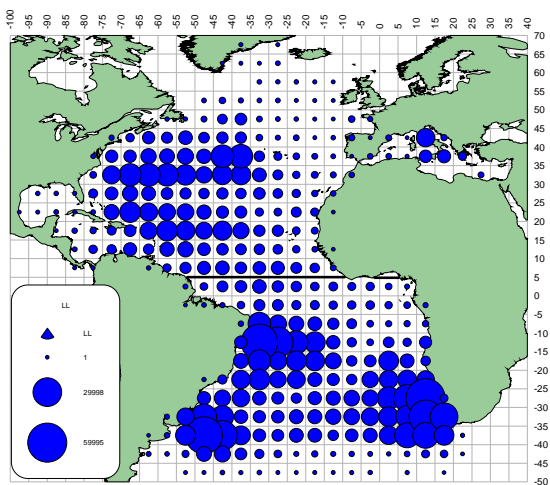

a. ALB (LL)

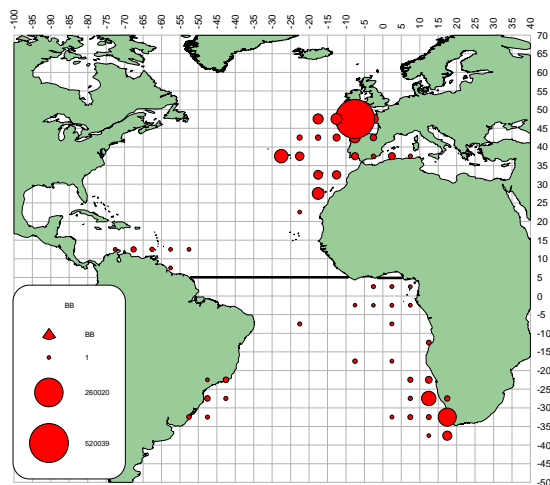

b. ALB (BB)

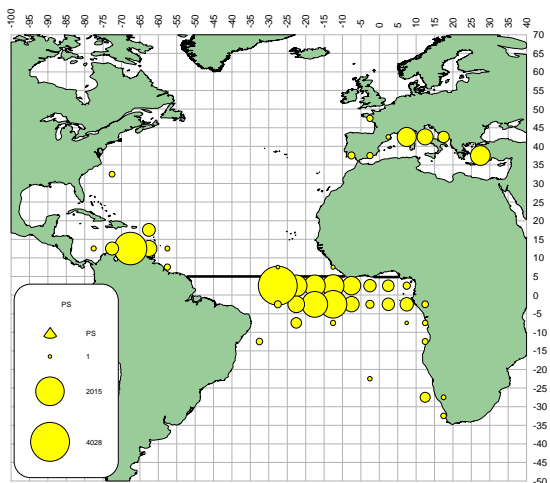

c. ALB (PS)

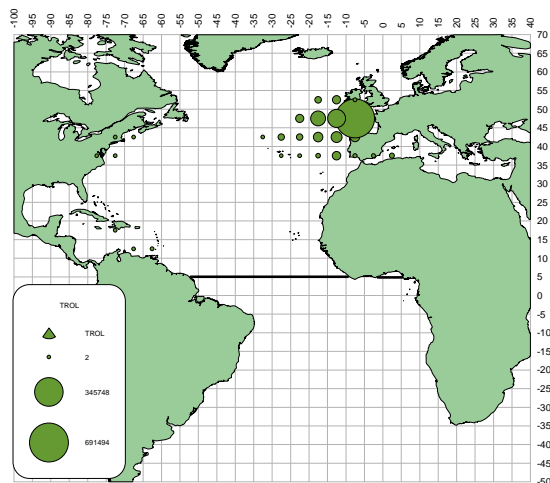

d. ALB (TROL)

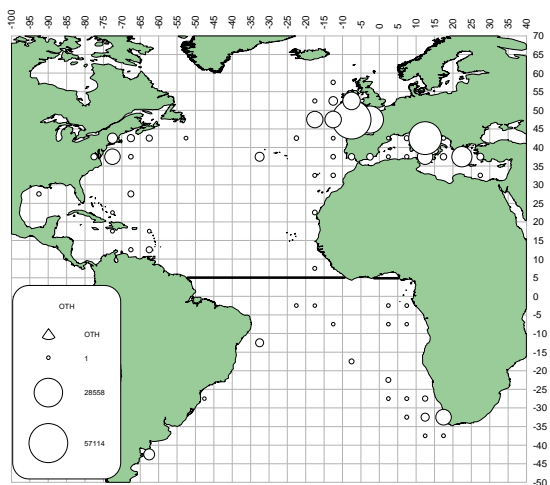

e. ALB (OTH)

Figures 57[a-e] Geographical distribution of ALB catch by major gears, for the entire 1950-2004 period.

Figures 57[a-e] Distribution géographique de la prise de ALB par engins principaux, pour toutes les périodes 1950-2004.

Figuras 57[a-e] Distribución geográfica de las capturas de ALB por artes principales para todo el periodo 1950-2004.

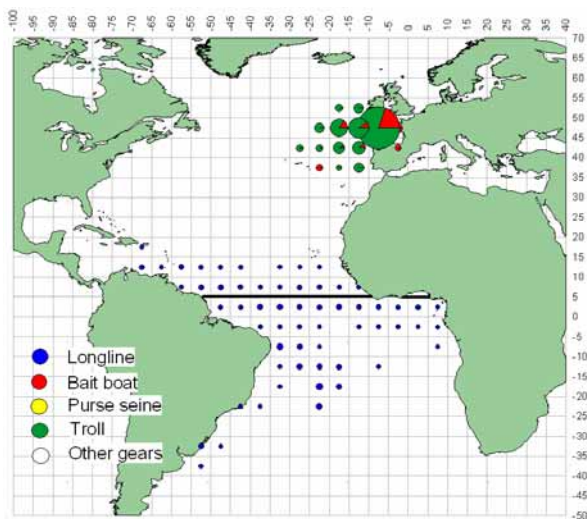

a. ALB(1950-59)

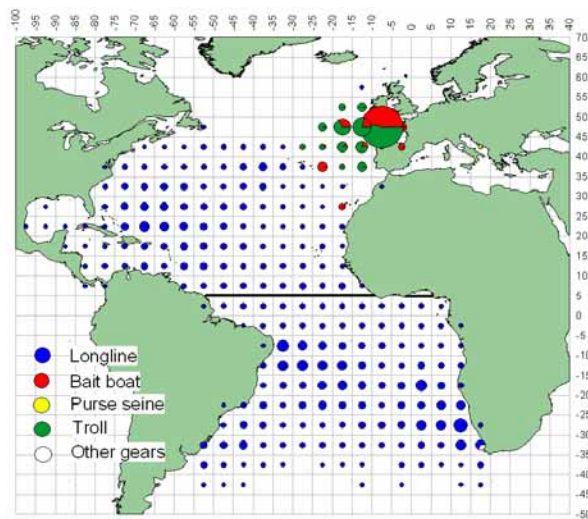

b. ALB(1960-69)

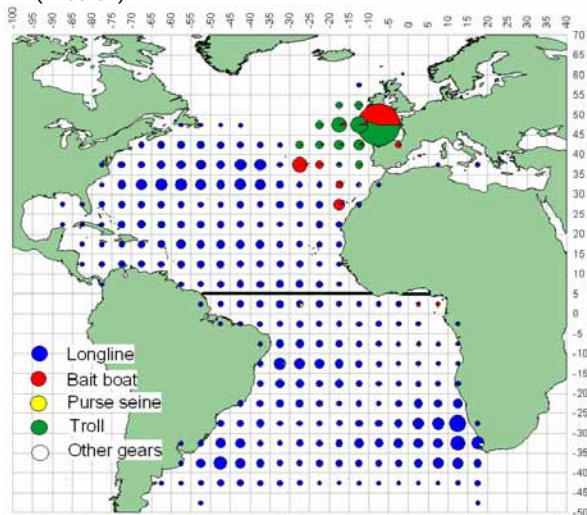

c. ALB(1970-79)

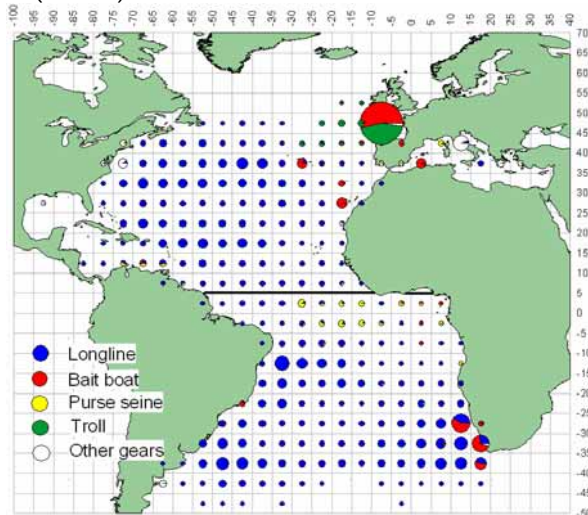

d. ALB(1980-89)

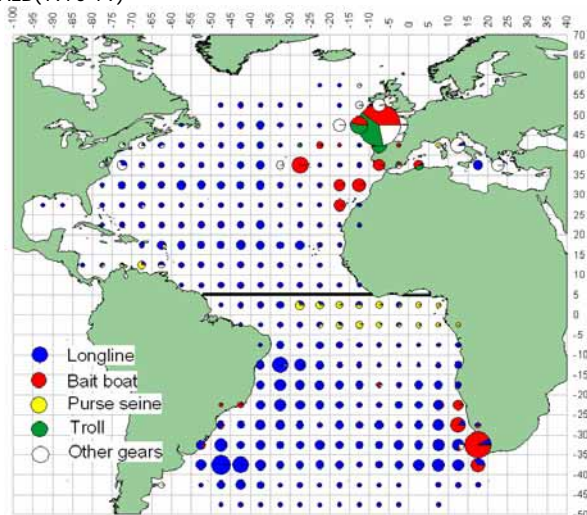

e. ALB (1990-99)

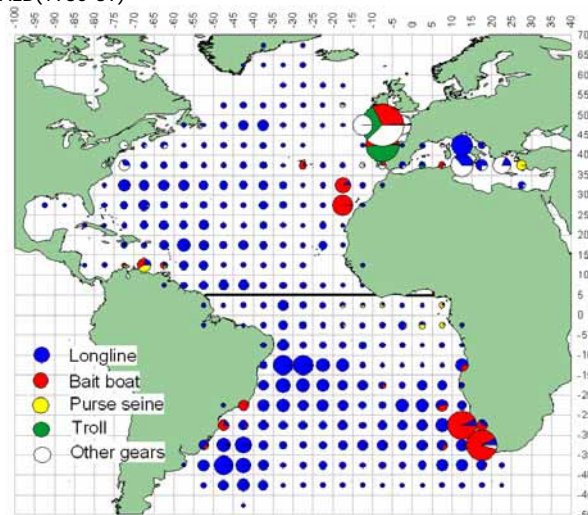

f. ALB (2000-2004)

Figures 58[a-f]
Figures 58[a-f]
Figuras 58[a-f]

Geographical distribution of ALB catch by major gears and decade
Distribution géographique de la prise de ALB par engins principaux et décennie
Distribución geográfica de las capturas de ALB por artes principales y por décadas

4.2 Geographical distribution of bluefin catches (BFT, *Thunnus thynnus*)
 4.2 Distribution géographique des captures de thon rouge (BFT, *Thunnus thynnus*)
 4.2 Distribución geográfica de las capturas de atún rojo (BFT, *Thunnus thynnus*)

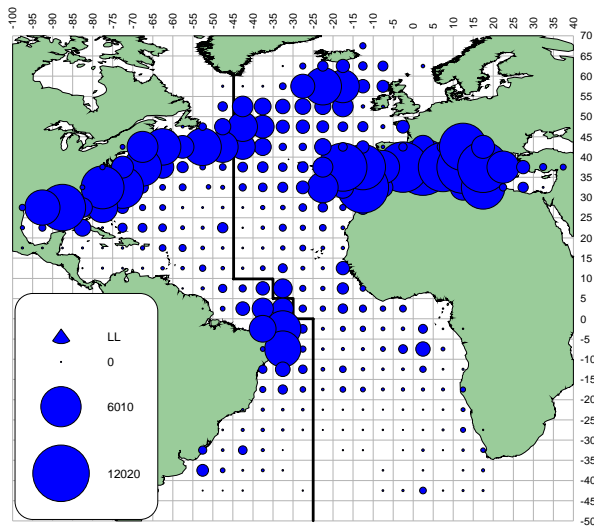

a. BFT (LL)

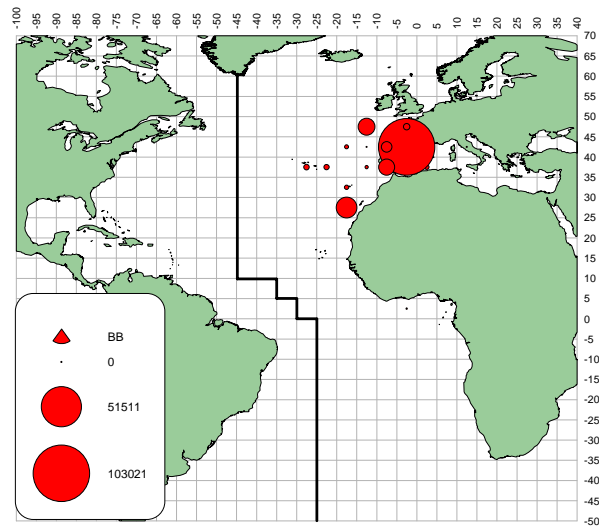

b. BFT (BB)

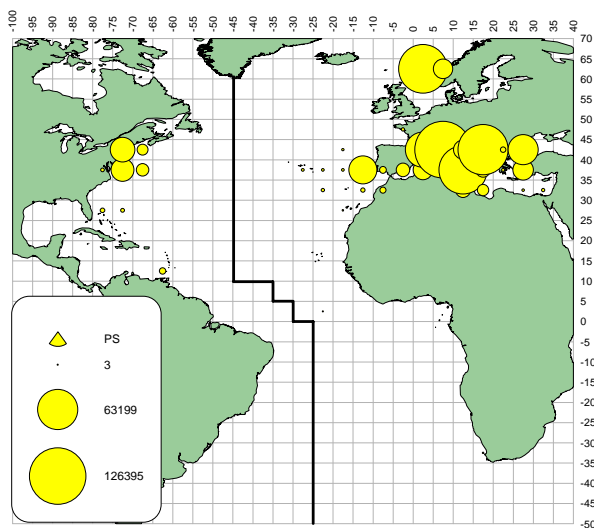

c. BFT (PS)

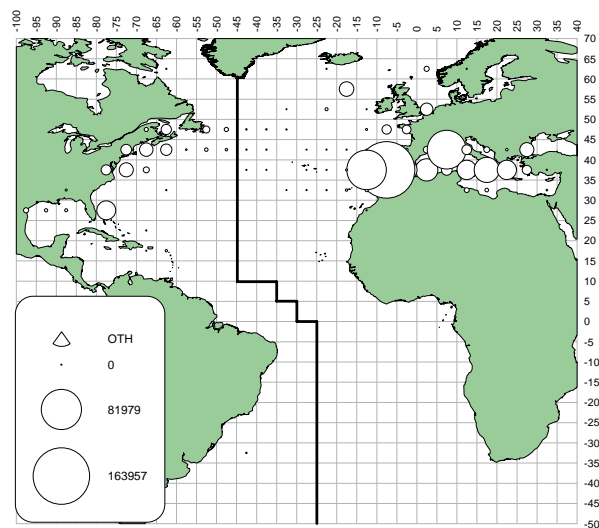

d. BFT (OTH)

Figures 59[a-d] Geographical distribution of BFT catch by major gears, for all period 1950-2004
 Figures 59[a-d] Distribution géographique de la prise de BFT par engins principaux, pour toutes les périodes 1950-2004
 Figuras 59[a-d] Distribución geográfica de las capturas de BFT por artes principales para todo el periodo 1950-2004

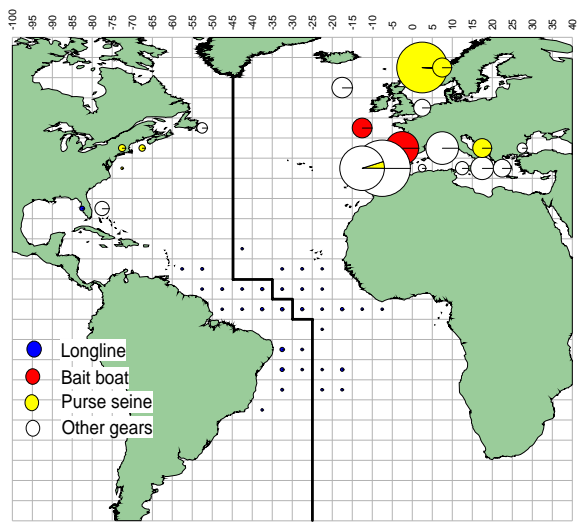

a. BFT (1950-59)

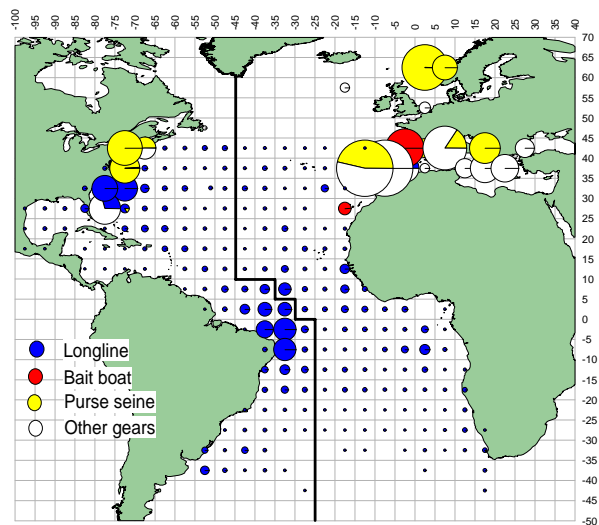

b. BFT (1960-69)

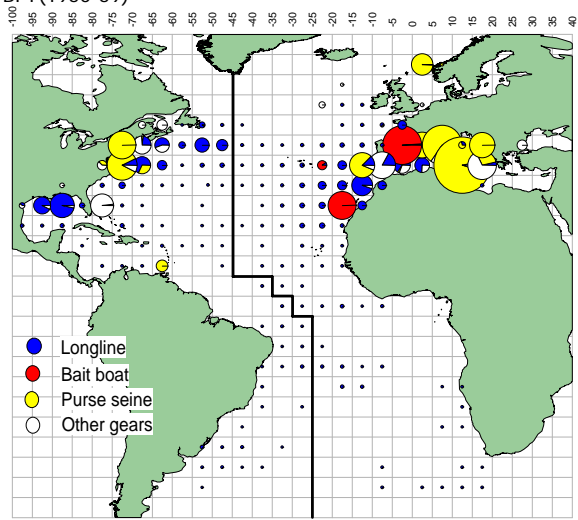

c. BFT (1970-79)

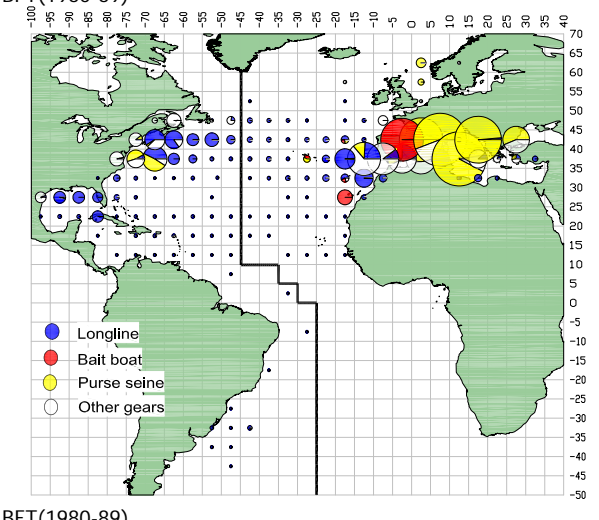

d. BFT (1980-89)

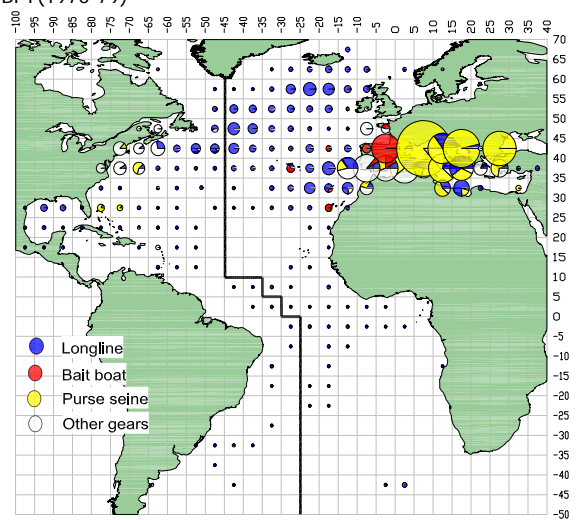

e. BFT (1990-99)

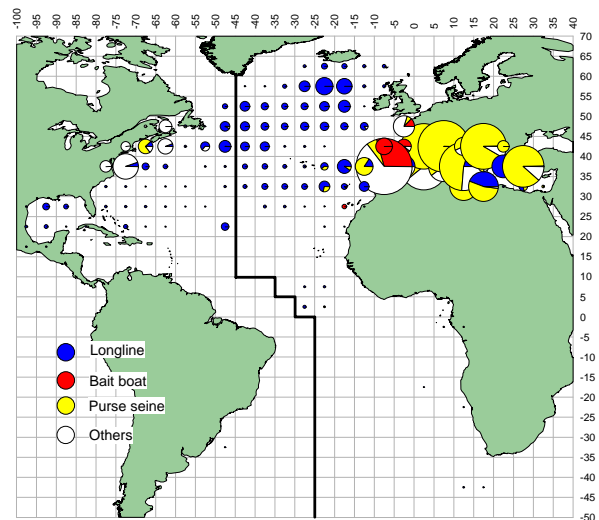

f. BFT (2000-2004)

Figures 60[a-f] Geographical distribution of BFT catch by major gears and decade
 Figures 60[a-f] Distribution géographique de la prise de BFT par engins principaux et décennie
 Figuras 60[a-f] Distribución geográfica de las capturas de BFT por artes principales y por décadas

4.3 Geographical distribution of bigeye catches (BET, *Thunnus obesus*)
 4.3 Distribution géographique des captures de thon obèse (BET, *Thunnus obesus*)
 4.3 Distribución geográfica de las capturas de patudo (BET, *Thunnus obesus*)

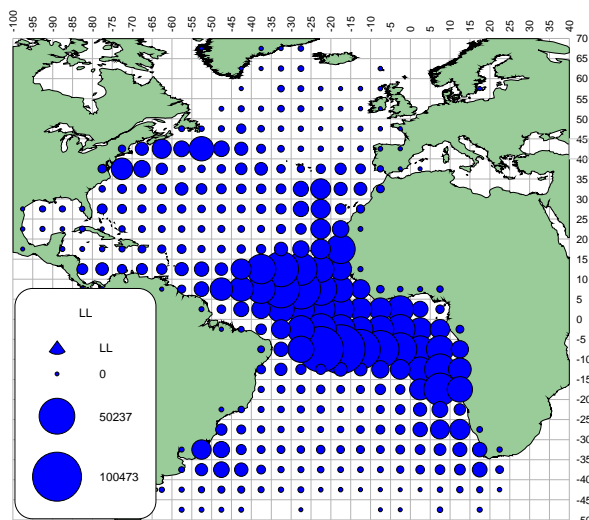

a. BET (LL)

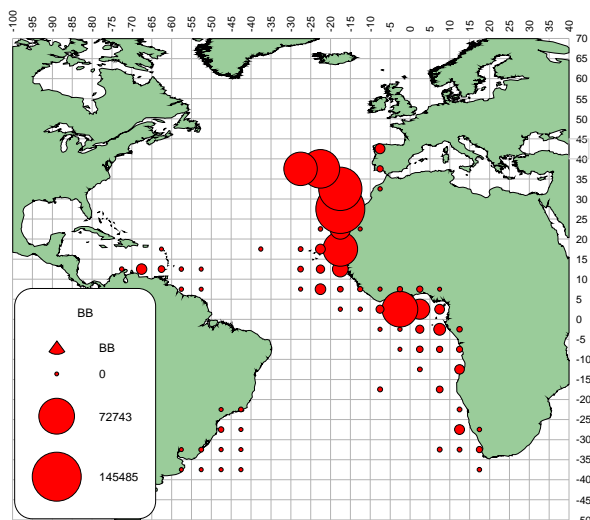

b. BET (BB)

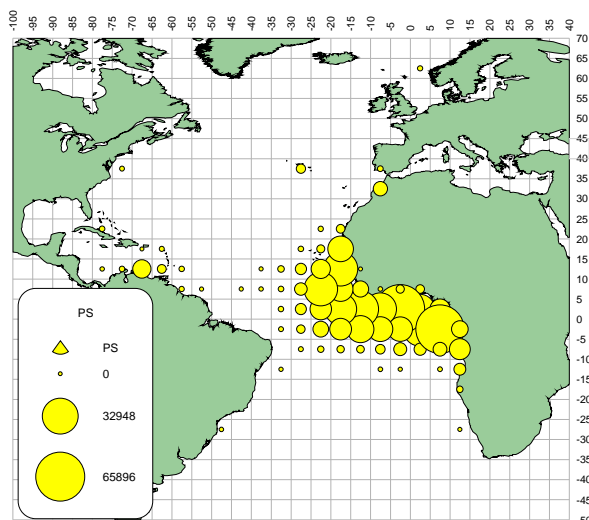

c. BET (PS)

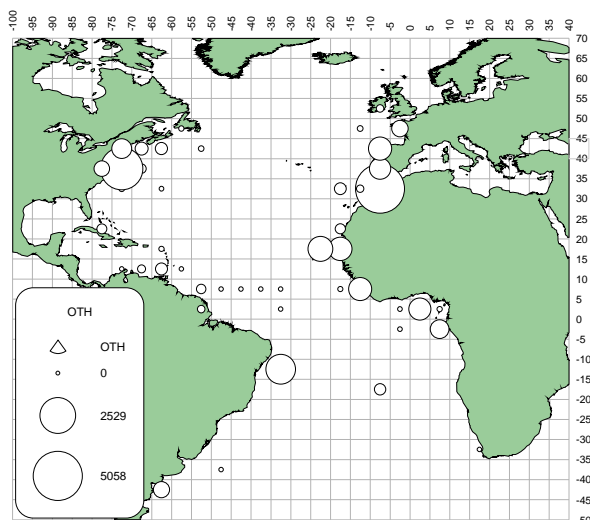

d. BET (OTH)

Figures 61[a-d] Geographical distribution of BET catch by major gears, for the entire 1950-2004 period
 Figures 61[a-d] Distribution géographique de la prise de BET par engins principaux, pour toutes les périodes 1950-2004
 Figuras 61[a-d] Distribución geográfica de las capturas de BET por artes principales para todo el periodo 1950-2004

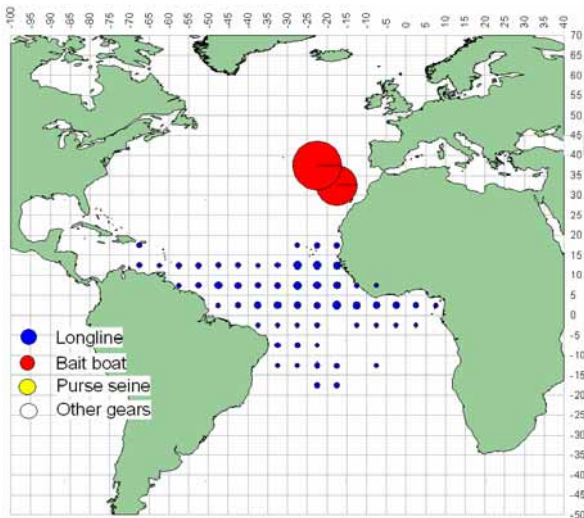

a. BET(1950-59)

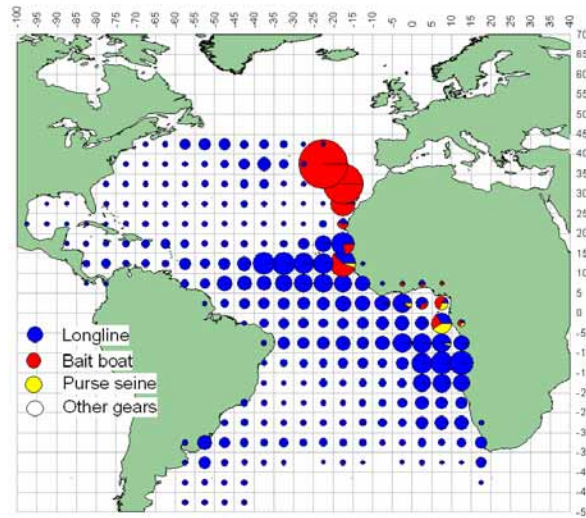

b. BET(1960-69)

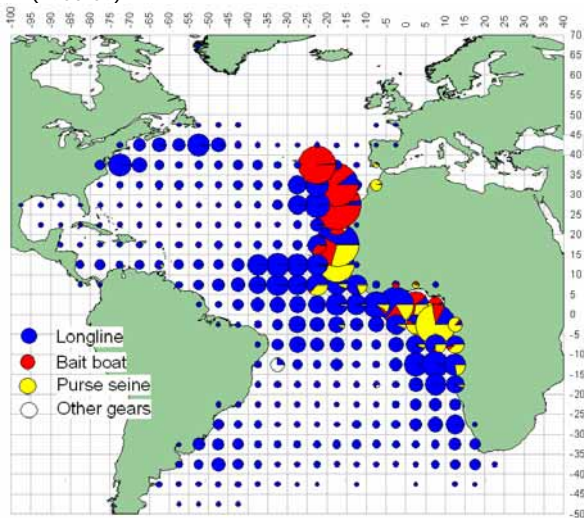

c. BET(1970-79)

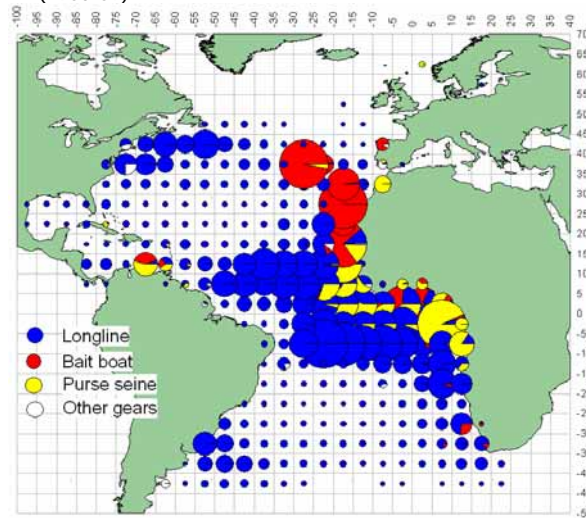

d. BET(1980-89)

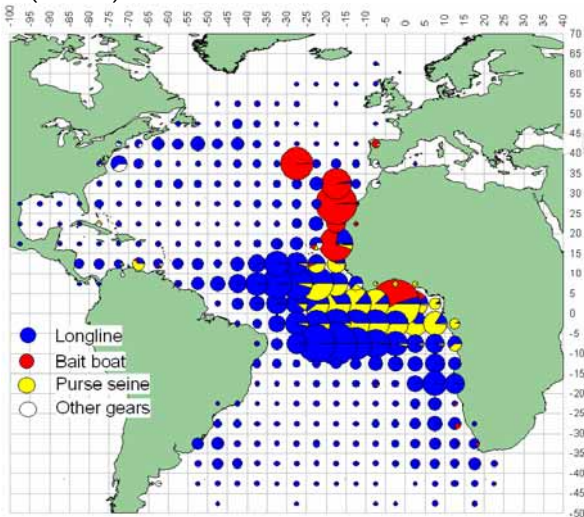

e. BET (1990-99)

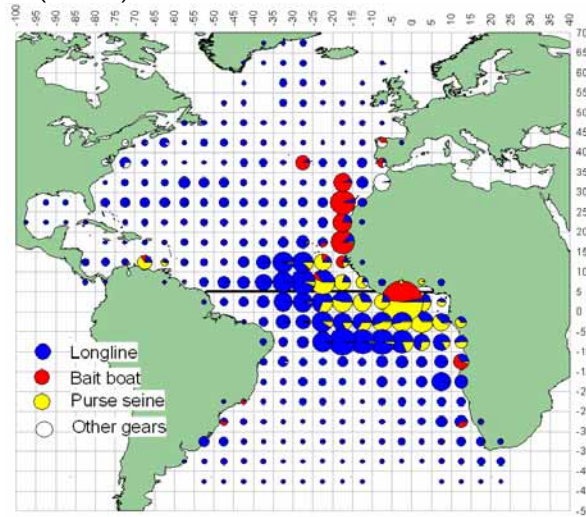

f. BET (2000-2004)

Figures 62[a-f]
Figures 62[a-f]
Figuras 62[a-f]

Geographical distribution of BET catch by major gears and decade
Distribution géographique de la prise de BET par engins principaux et décennie
Distribución geográfica de las capturas de BET por artes principales y por décadas

4.4 Geographical distribution of skipjack catches (SKJ, *Katsuwonus pelamis*)
 4.4 Distribution géographique des captures de listao (SKJ, *Katsuwonus pelamis*)
 4.4 Distribución geográfica de las capturas de listado (SKJ, *Katsuwonus pelamis*)

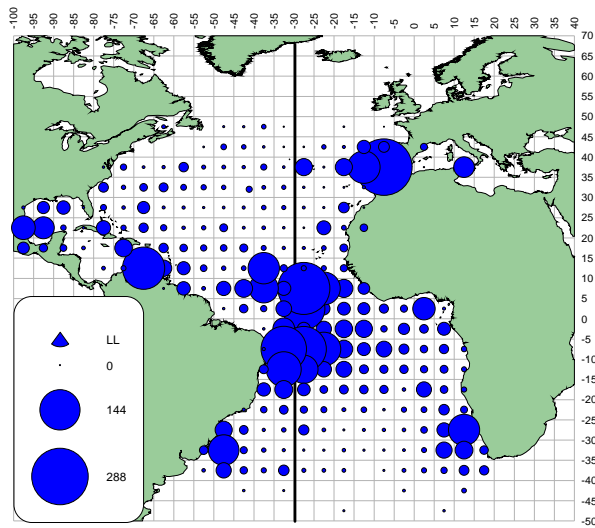

a. SKJ (LL)

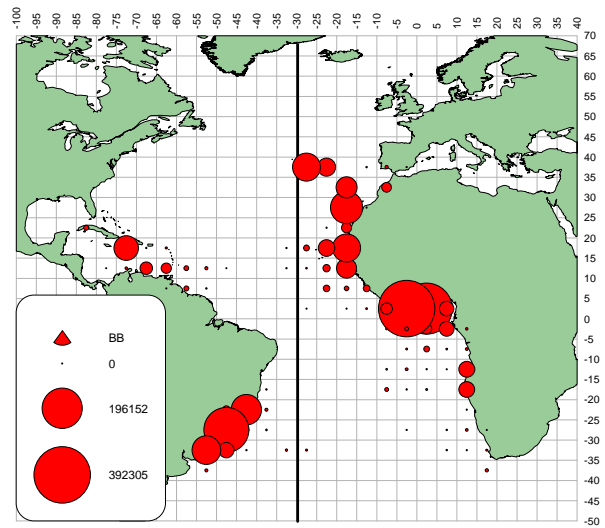

b. SKJ (BB)

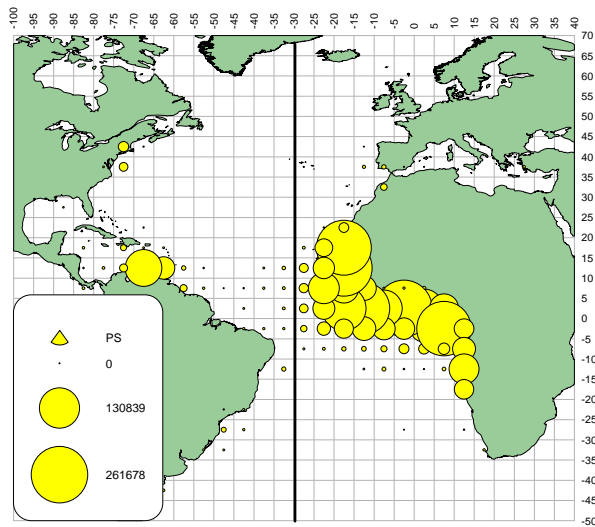

c. SKJ (PS)

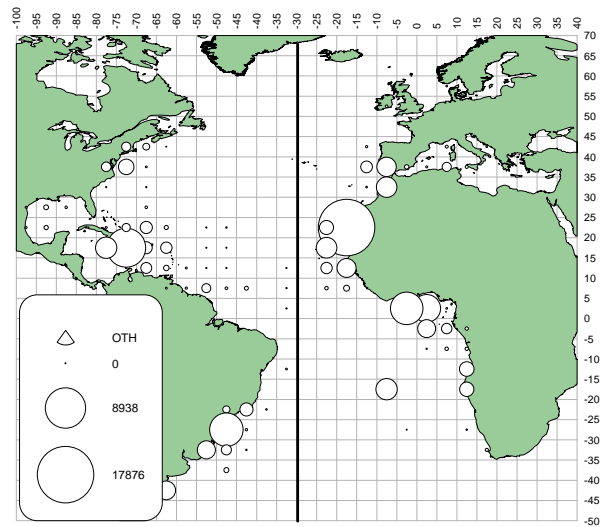

d. SKJ (OTH)

Figures 63[a-d] Geographical distribution of SKJ catch by major gears, for the entire 1950-2004 period
 Figures 63[a-d] Distribution géographique de la prise de SKJ par engins principaux, pour toutes les périodes 1950-2004
 Figuras 63[a-d] Distribución geográfica de las capturas de SKJ por artes principales para todo el periodo 1950-2004

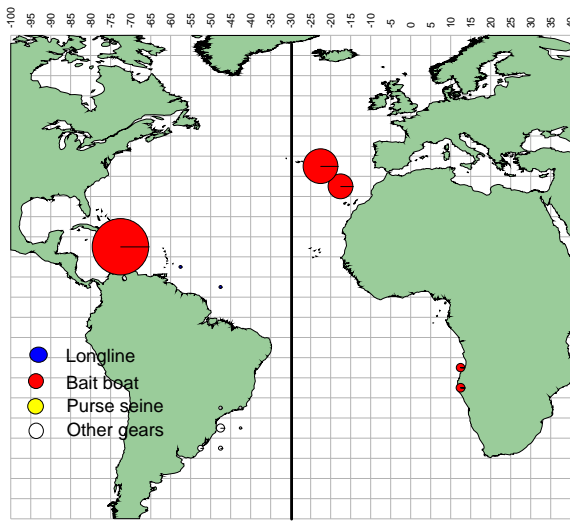

a. SKJ(1950-59)

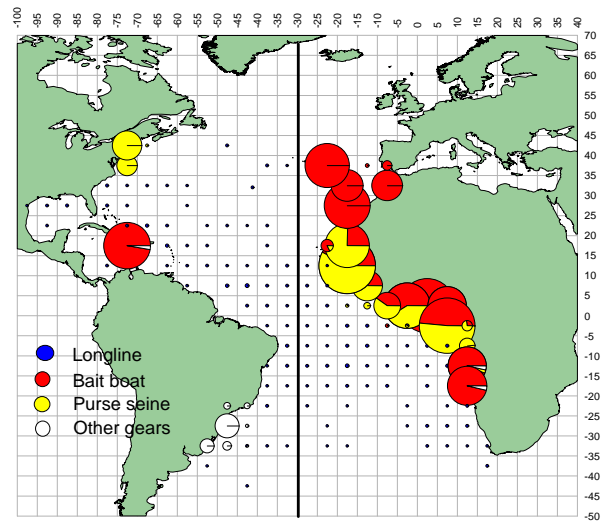

b. SKJ(1960-69)

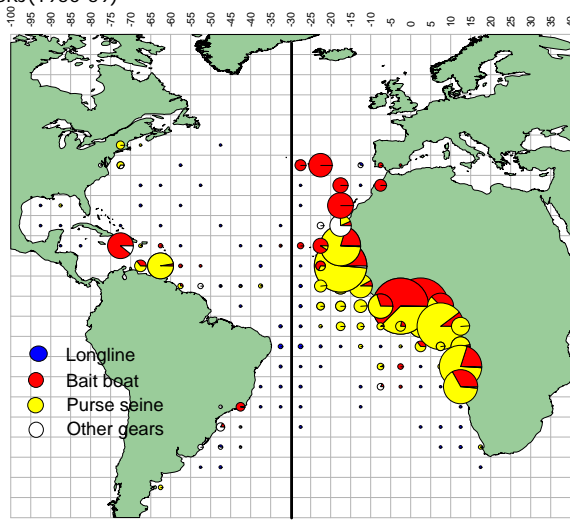

c. SKJ(1970-79)

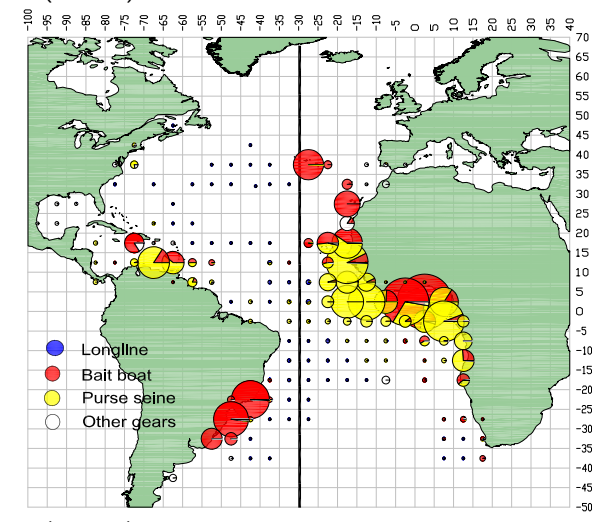

d. SKJ(1980-89)

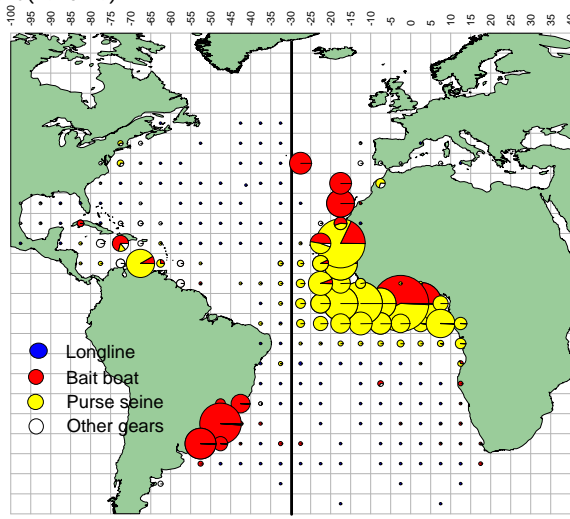

e. SKJ (1990-99)

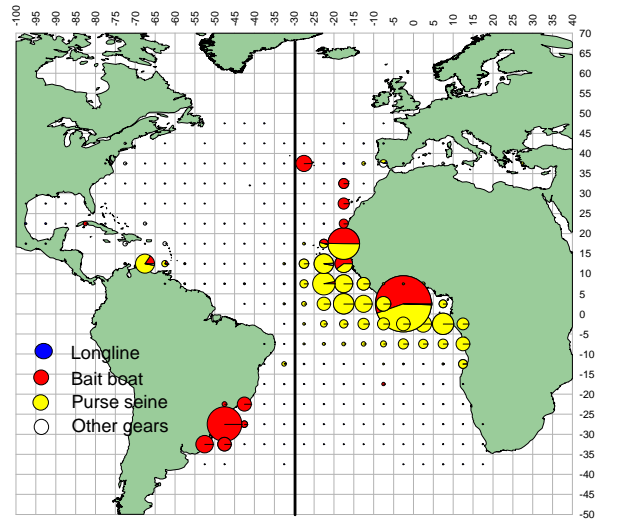

f. SKJ (2000-2004)

Figures 64[a-f]
Figures 64[a-f]
Figuras 64[a-f]

Geographical distribution of SKJ catch by major gears and decade
Distribution géographique de la prise de SKJ par engins principaux et décennie
Distribución geográfica de las capturas de SKJ por artes principales y por décadas

4.5 Geographical distribution of yellowfin catches (YFT, *Thunnus albacares*)
 4.5 Distribution géographique des captures d'albacore (YFT, *Thunnus albacares*)
 4.5 Distribución geográfica de las capturas de rabil (YFT, *Thunnus albacares*)

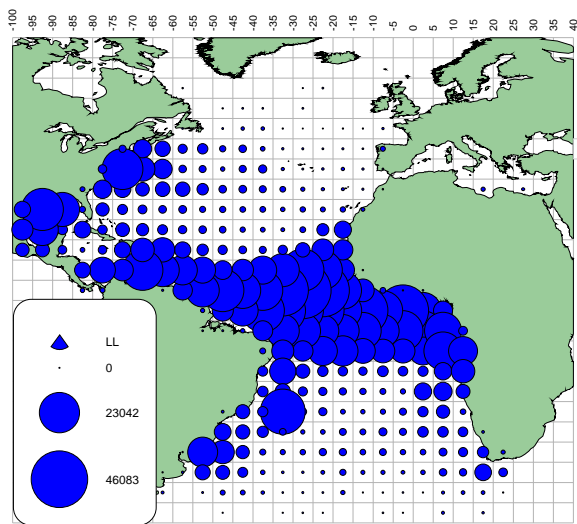

a. YFT (LL)

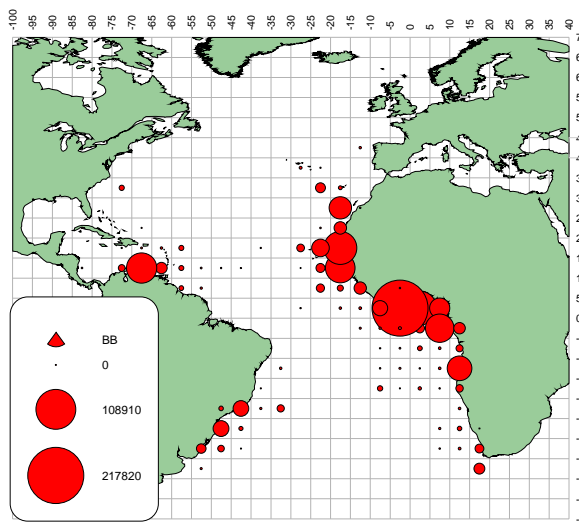

b. YFT (BB)

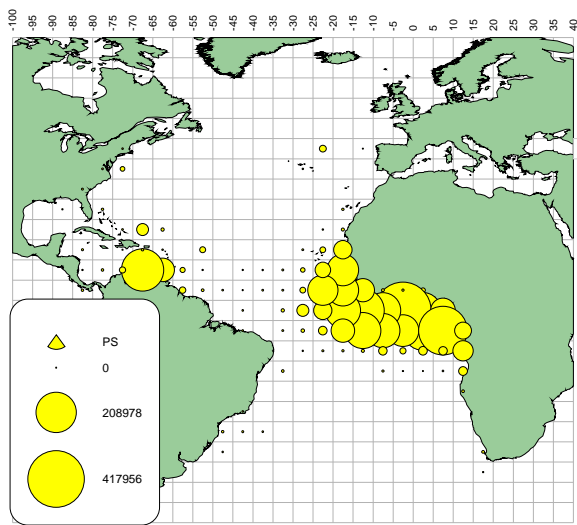

c. YFT (PS)

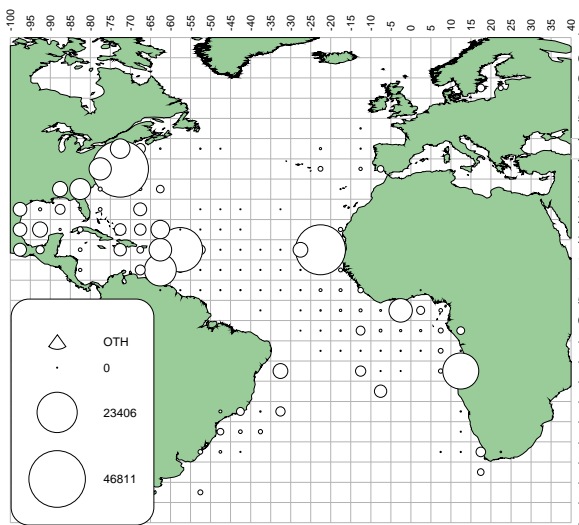

d. YFT (OTH)

Figures 65[a-d] Geographical distribution of YFT catch by major gears, for the entire 1950-2004 period
 Figures 65[a-d] Distribution géographique de la prise de YFT par engins principaux, pour toutes les périodes 1950-2004
 Figuras 65[a-d] Distribución geográfica de las capturas de YFT por artes principales para todo el periodo 1950-2004

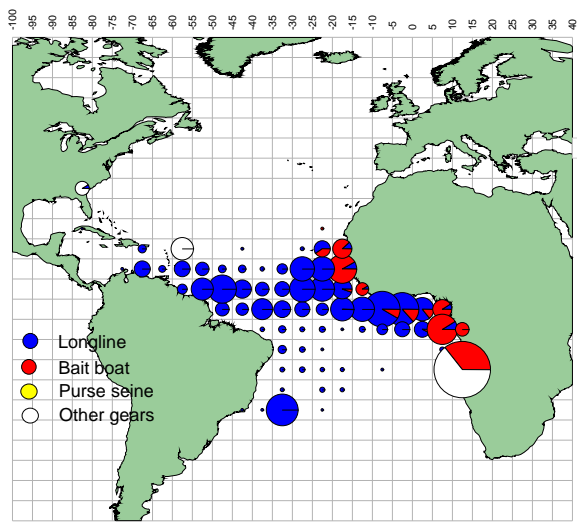

a. YFT(1950-59)

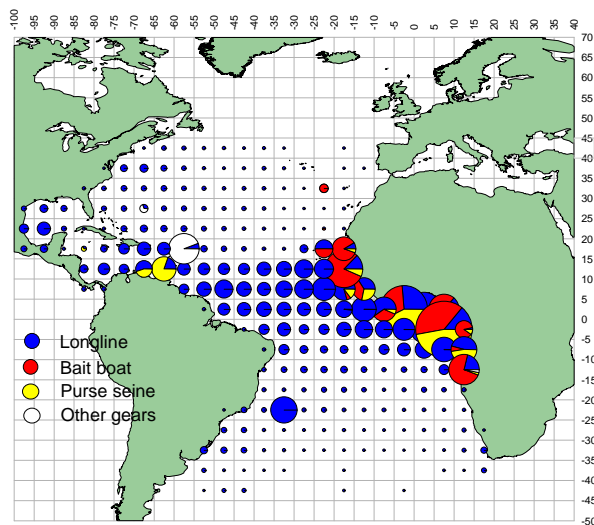

b. YFT(1960-69)

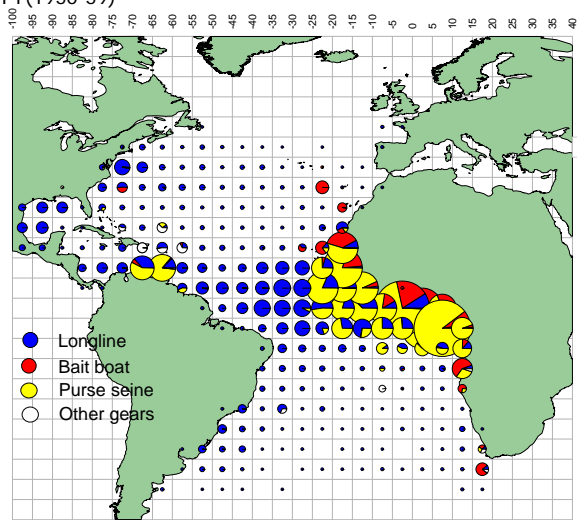

c. YFT(1970-79)

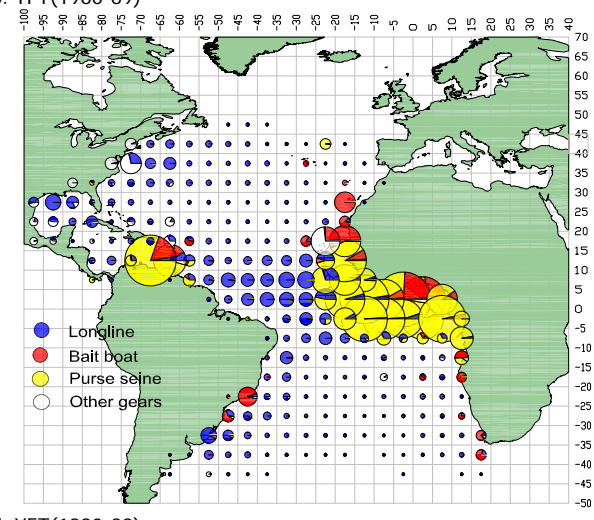

d. YFT(1980-89)

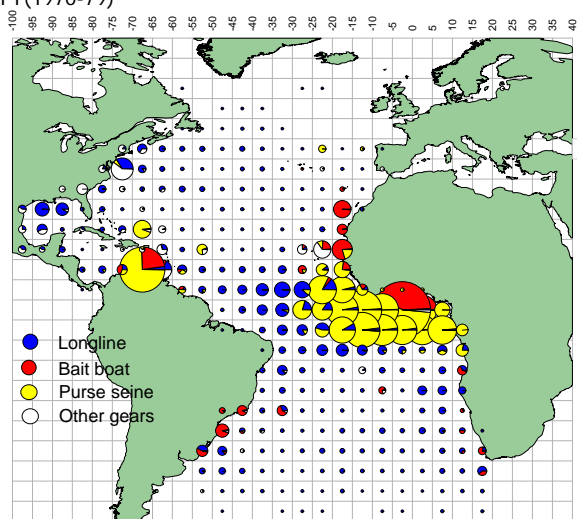

e. YFT (1990-99)

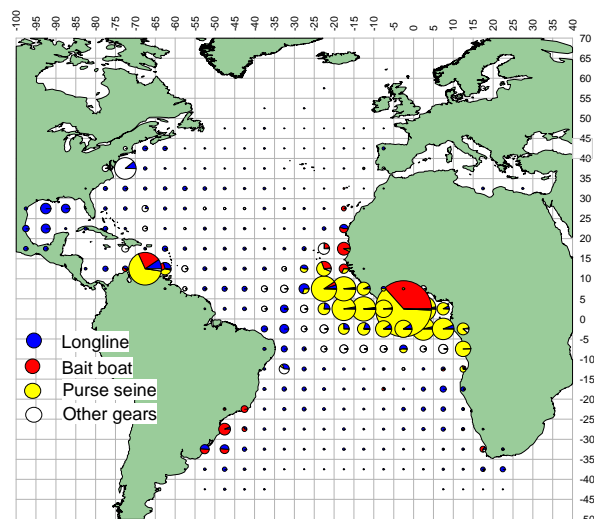

f. YFT (2000-2004)

Figures 66[a-f]
Figures 66[a-f]
Figuras 66[a-f]

Geographical distribution of YFT catch by major gears and decade
Distribution géographique de la prise de YFT par engins principaux et décennie
Distribución geográfica de las capturas de YFT por artes principales y por décadas

- 4.6 Geographical distribution of blue marlin catch (BUM, *Makaira nigricans*)
- 4.6 Distribution géographique des captures de makaire bleu (BUM, *Makaira nigricans*)
- 4.6 Distribución geográfica de las capturas de aguja azul (BUM, *Makaira nigricans*)

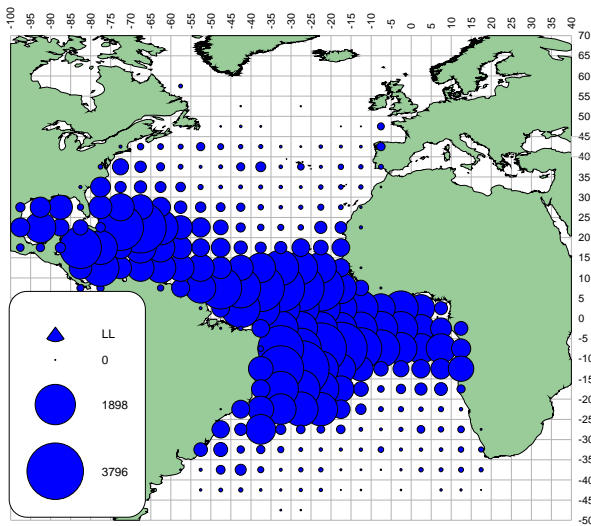

a. BUM (LL)

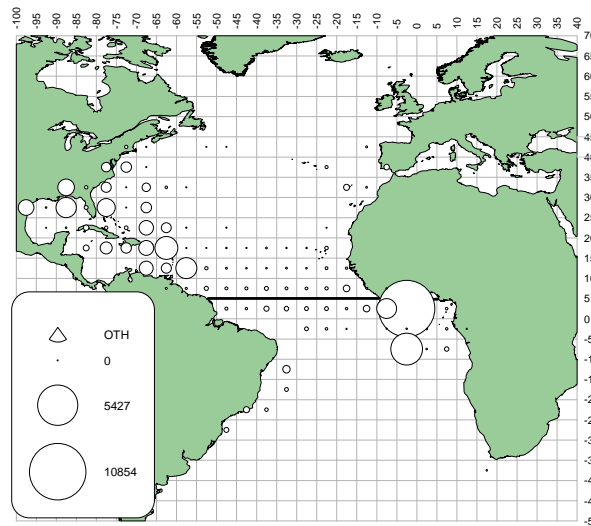

b. BUM (OTH)

Figures 67[a-b] Geographical distribution of BUM catch by major gears, for the entire 1950-2004 period
 Figures 67[a-b] Distribution géographique de la prise de BUM par engins principaux, pour toutes les périodes 1950-2004
 Figuras 67[a-b] Distribución geográfica de las capturas de BUM por artes principales para todo el periodo 1950-2004

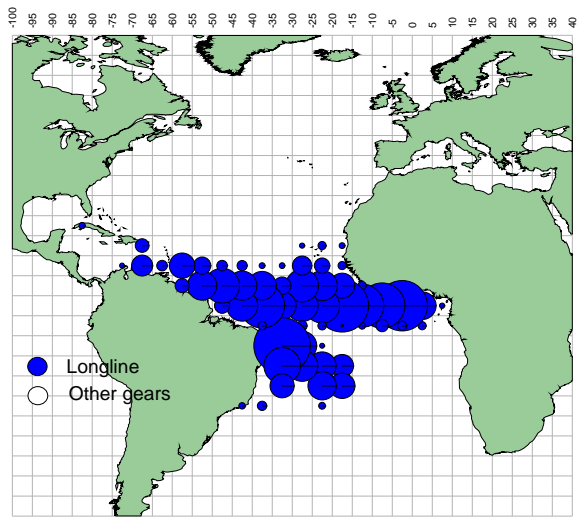

a. BUM(1950-59)

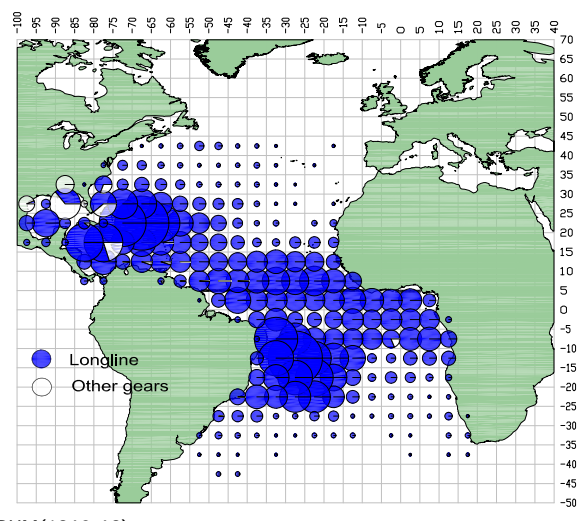

b. BUM(1960-69)

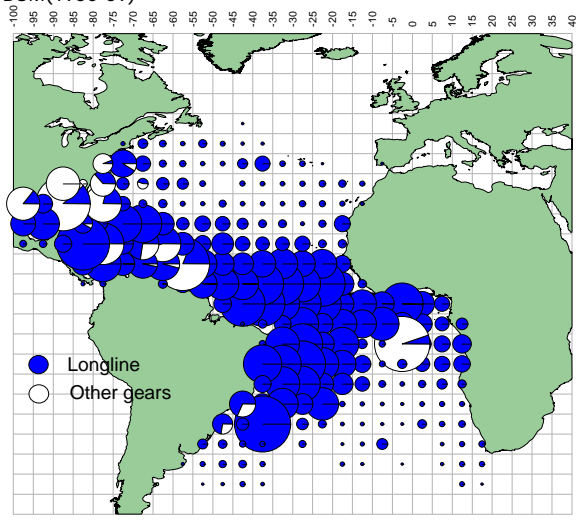

c. BUM(1970-79)

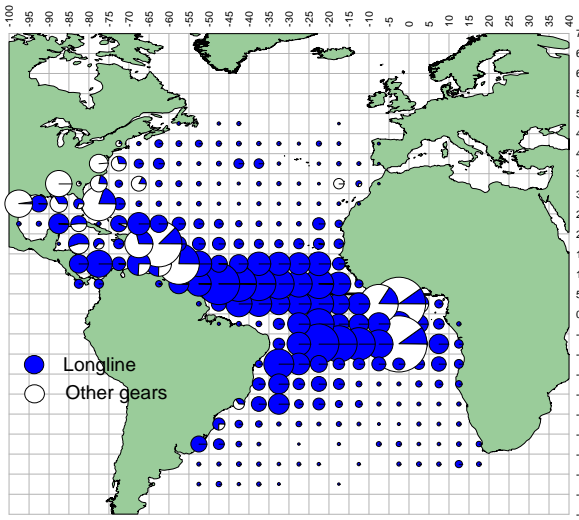

d. BUM(1980-89)

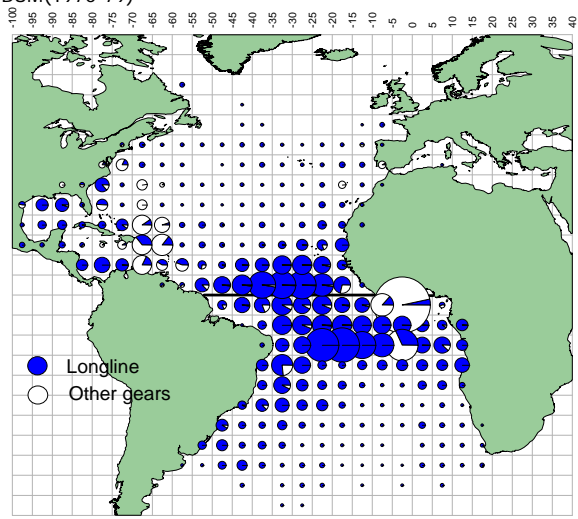

e. BUM (1990-99)

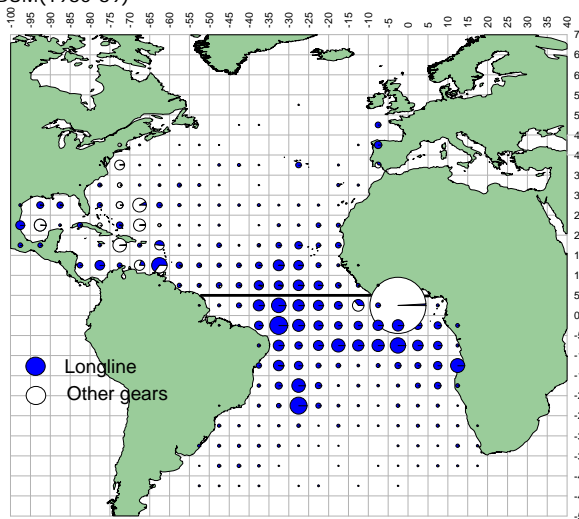

f. BUM (2000-2004)

Figures 68[a-f]
Figures 68[a-f]
Figuras 68[a-f]

Geographical distribution of BUM catch by major gears and decade
Distribution géographique de la prise de BUM par engins principaux et décennie
Distribución geográfica de las capturas de BUM por artes principales y por décadas

- 4.7 Geographical distribution of sailfish catch (SAI, *Istiophorus albicans*)
- 4.7 Distribution géographique des captures de voilier (SAI, *Istiophorus albicans*)
- 4.7 Distribución geográfica de las capturas de pez vela (SAI, *Istiophorus albicans*)

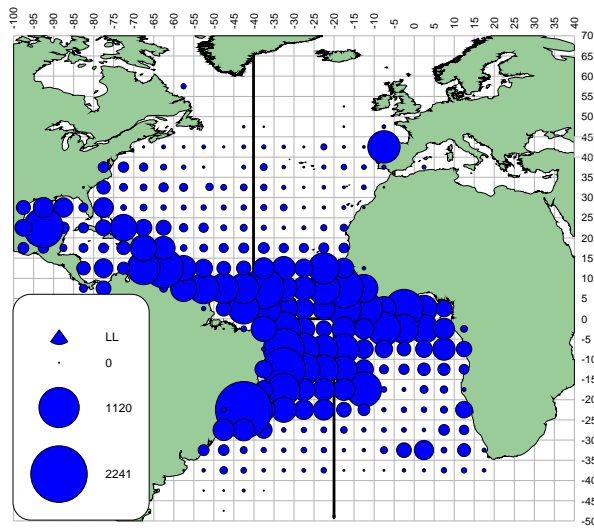

a. SAI (LL)

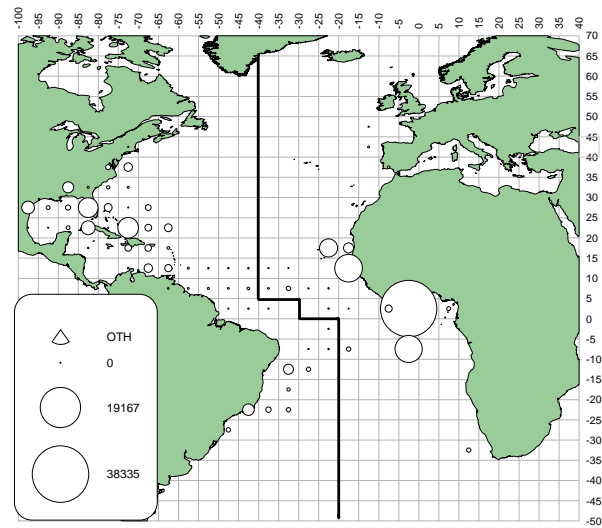

b. SAI (OTH)

Figures 69[a-b] Geographical distribution of SAI catch by major gears, for the entire 1950-2004 period
 Figures 69[a-b] Distribution géographique de la prise de SAI par engins principaux, pour toutes les périodes 1950-2004
 Figuras 69[a-b] Distribución geográfica de las capturas de SAI por artes principales para todo el periodo 1950-2004

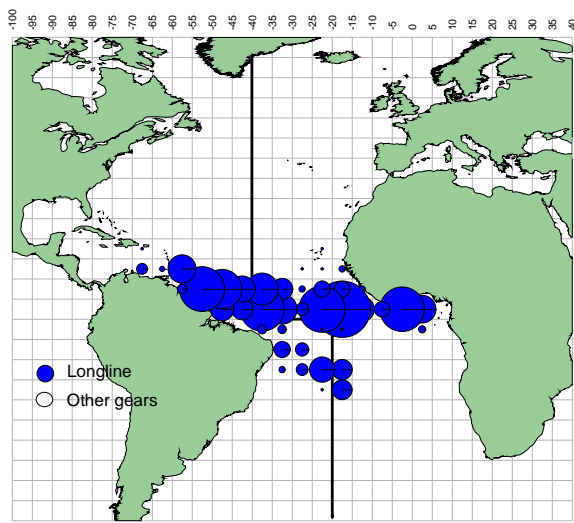

a. SAI(1950-59)

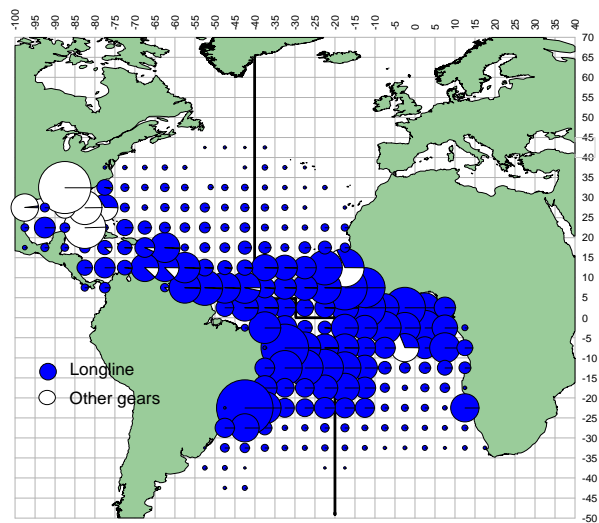

b. SAI(1960-69)

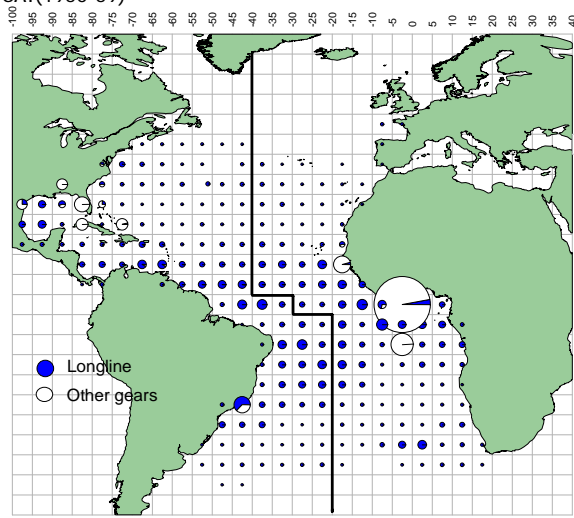

c. SAI(1970-79)

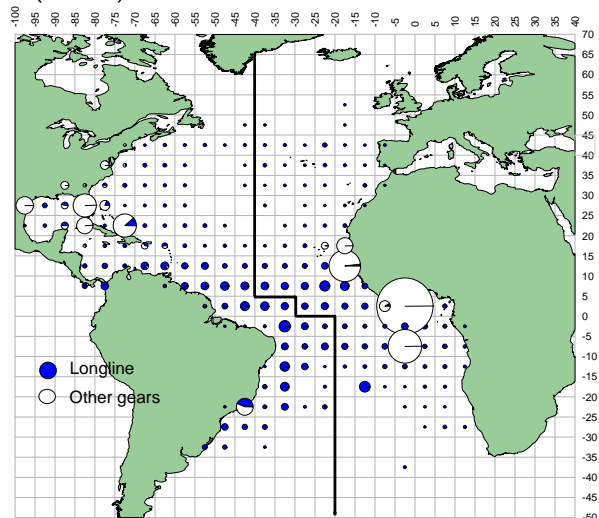

d. SAI(1980-89)

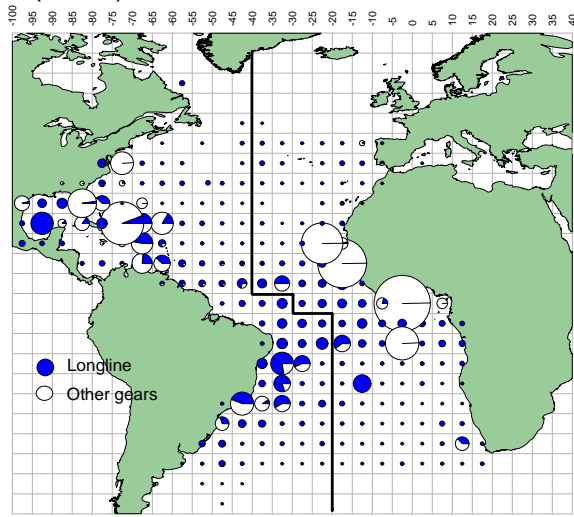

e. SAI(1990-99)

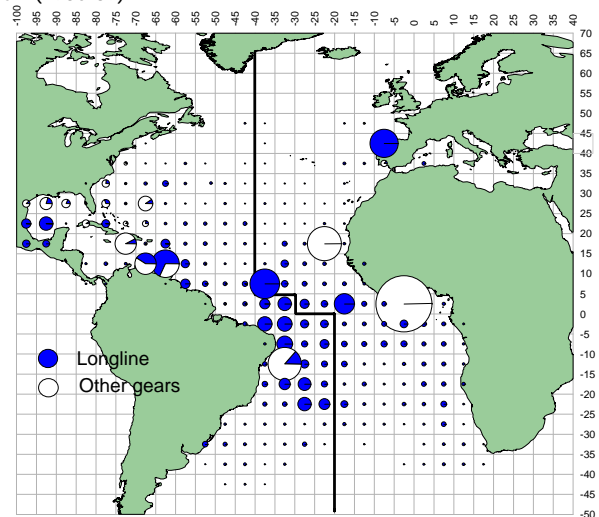

f. SAI(2000-2004)

Figures 70[a-f] Geographical distribution of SAI catch by major gears and decade
 Figures 70[a-f] Distribution géographique de la prise de SAI par engins principaux et décennie
 Figuras 70[a-f] Distribución geográfica de las capturas de SAI por artes principales y por décadas

- 4.8 Geographical distribution of white marlin catches (WHM, *Tetrapturus albidus*)
- 4.8 Distribution géographique des captures de makaire blanc (WHM, *Tetrapturus albidus*)
- 4.8 Distribución geográfica de las capturas de aguja blanca (WHM, *Tetrapturus albidus*)

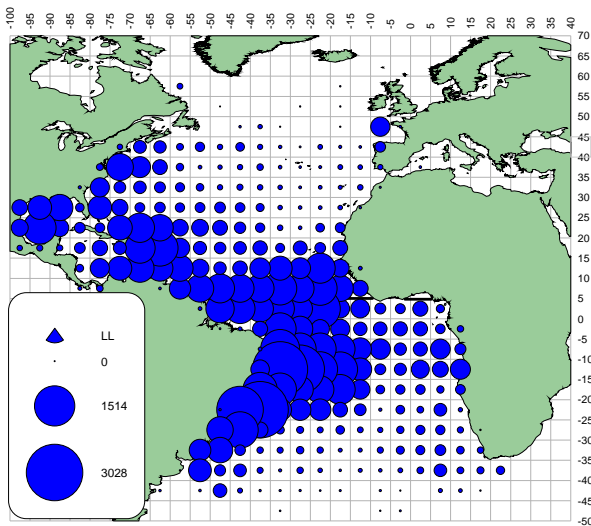

a. WHM (LL)

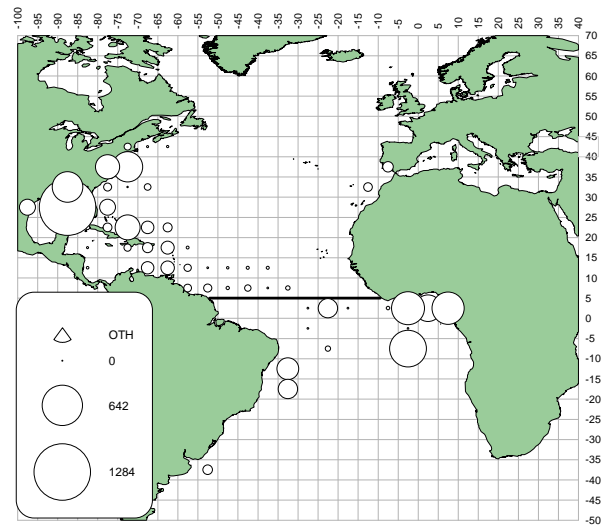

b. WHM (OTH)

Figures 71[a-b] Geographical distribution of WHM catch by major gears, for the entire 1950-2004 period
 Figures 71[a-b] Distribution géographique de la prise de WHM par engins principaux, pour toutes les périodes 1950-2004
 Figuras 71[a-b] Distribución geográfica de las capturas de WHM por artes principales para todo el periodo 1950-2004

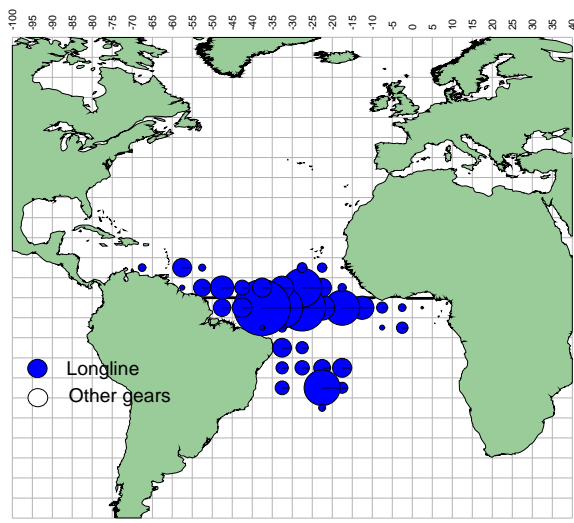

a. WHM(1950-59)

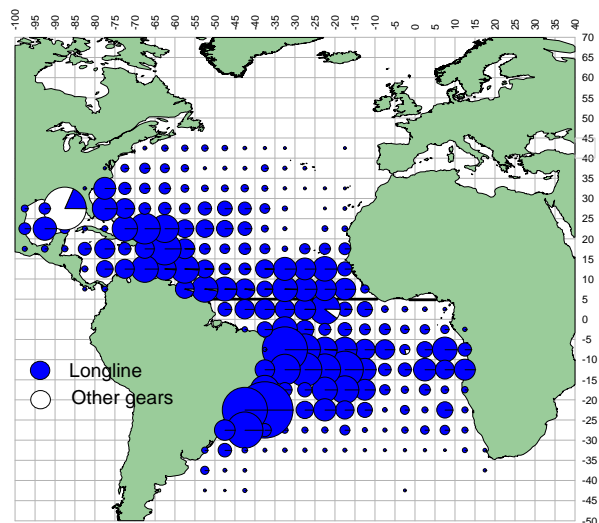

b. WHM(1960-69)

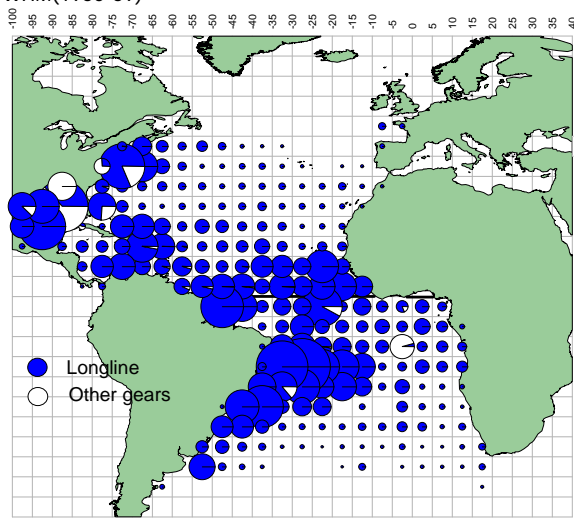

c. WHM(1970-79)

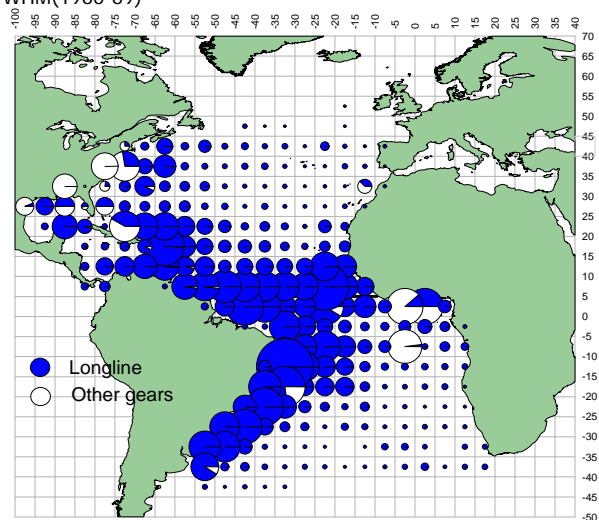

d. WHM(1980-89)

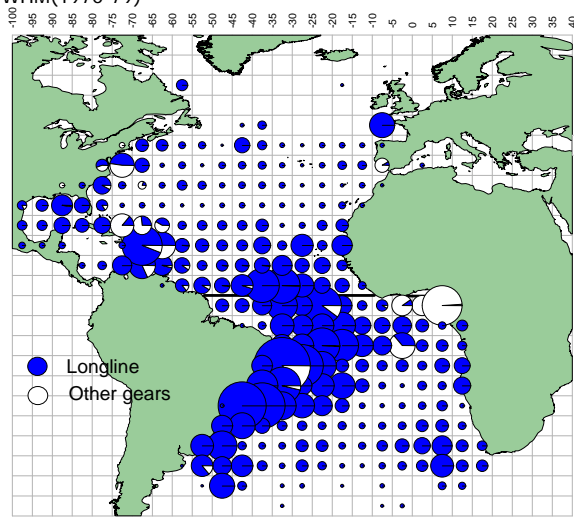

e. WHM (1990-99)

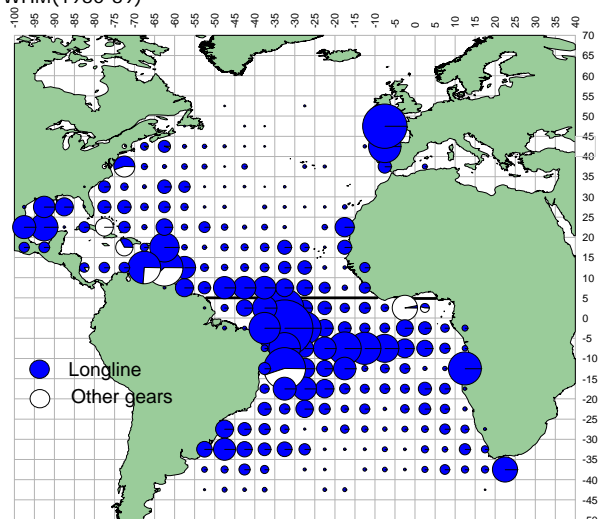

f. WHM (2000-2004)

Figures 72[a-f]
Figures 72[a-f]
Figuras 72[a-f]

Geographical distribution of WHM catch by major gears and decade
Distribution géographique de la prise de WHM par engins principaux et décennie
Distribución geográfica de las capturas de WHM por artes principales y por décadas

- 4.9 Geographical distribution of swordfish catch (SWO, *Xiphias gladius*)
- 4.9 Distribution géographique des captures d'espadon (SWO, *Xiphias gladius*)
- 4.9 Distribución geográfica de las capturas de pez espada (SWO, *Xiphias gladius*)

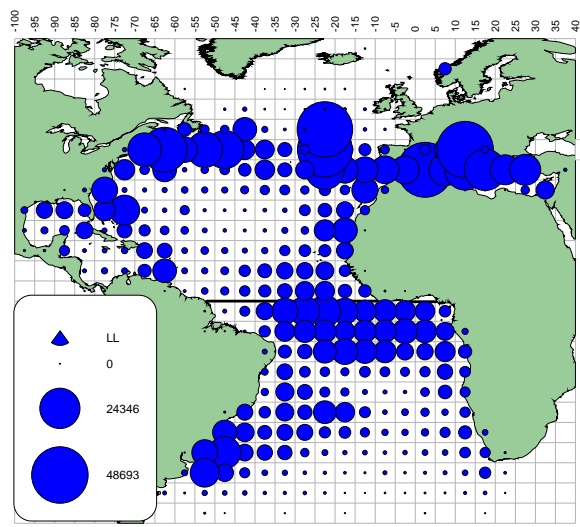

a. SWO (LL)

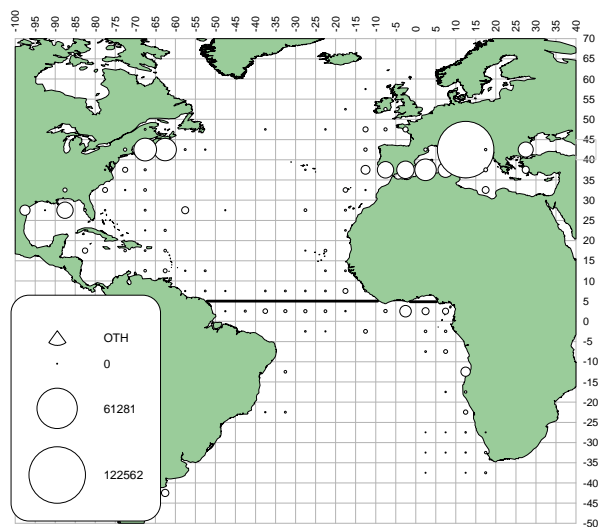

b. SWO (OTH)

Figures 73[a-b] Geographical distribution of SWO catch by major gears, for the entire 1950-2004 period
 Figures 73[a-b] Distribution géographique de la prise de SWO par engins principaux, pour toutes les périodes 1950-2004
 Figuras 73[a-b] Distribución geográfica de las capturas de SWO por artes principales para todo el periodo 1950-2004

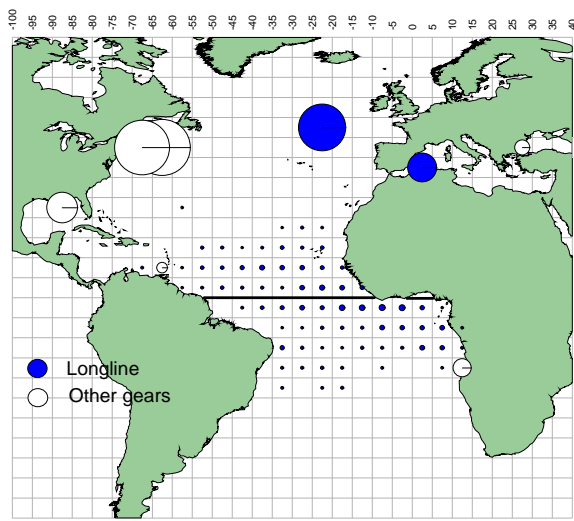

a. SWO(1950-59)

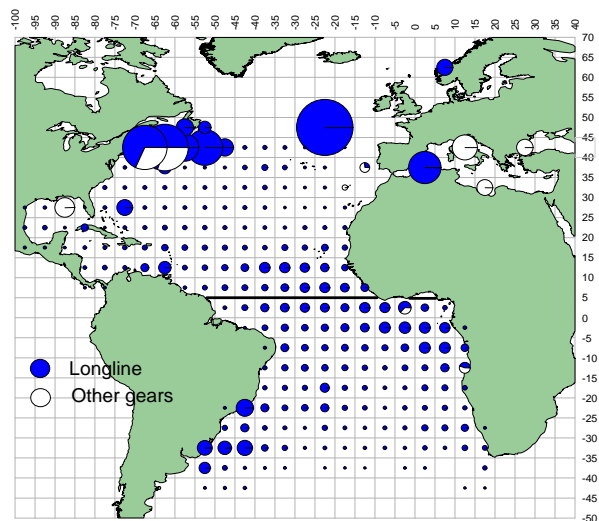

b. SWO(1960-69)

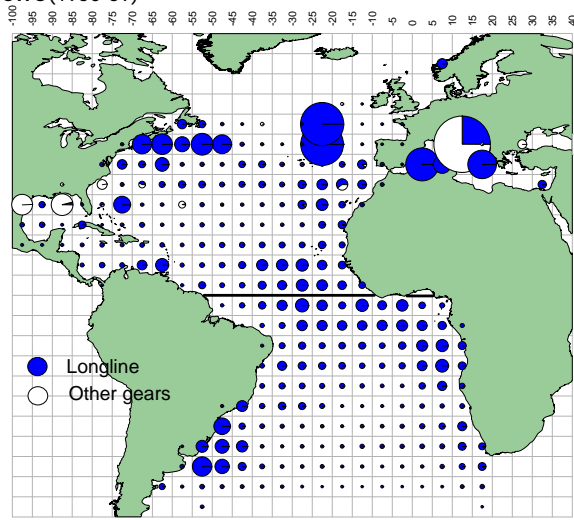

c. SWO(1970-79)

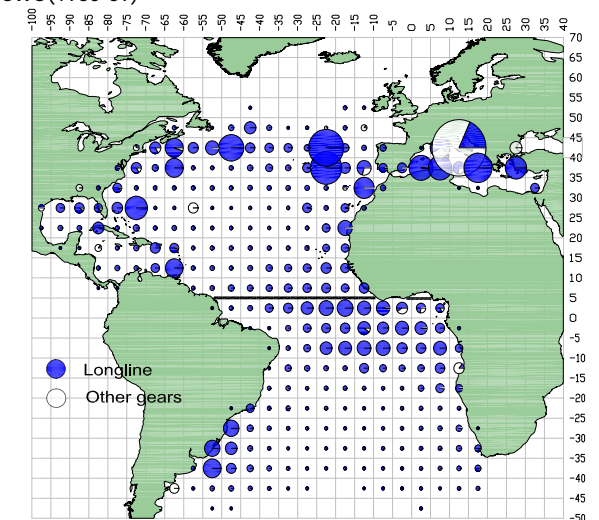

d. SWO(1980-89)

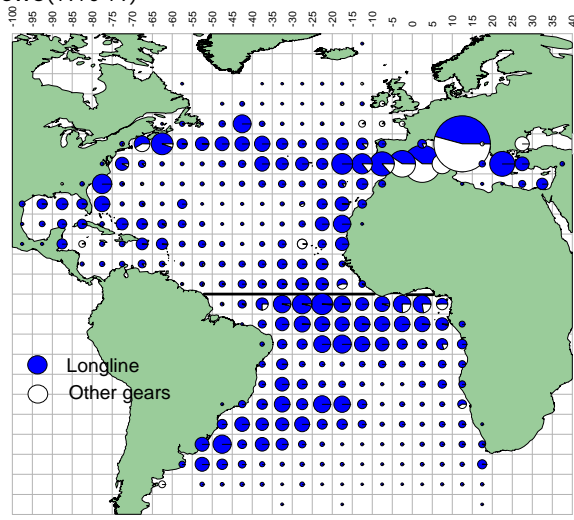

e. SWO (1990-99)

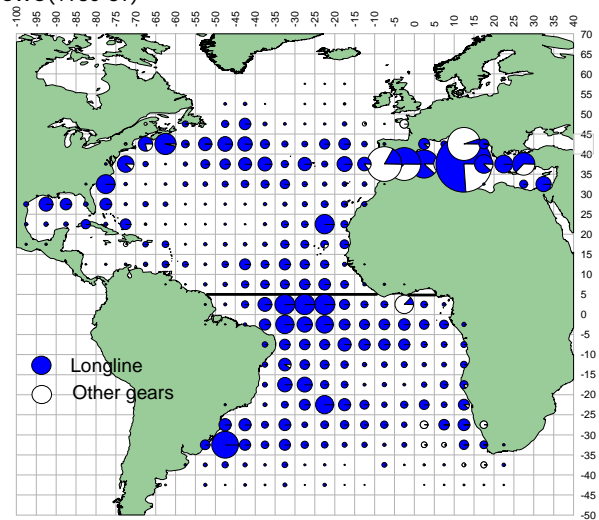

f. SWO (2000-2004)

Figures 74[a-f]
Figures 74[a-f]
Figuras 74[a-f]

Geographical distribution of SWO catch by major gears and decade
Distribution géographique de la prise de SWO par engins principaux et décennie
Distribución geográfica de las capturas de SWO por artes principales y por décadas



SECTION 5
SUMMARY OF TAG RELEASES AND RECOVERIES

SECTION 5
RESUME DES MARQUAGES ET DES RECAPTURES

SECCIÓN 5
RESUMEN DE LAS MARCAS COLOCADAS Y RECUPERADAS

- 5.1 Total releases and recoveries of major tunas.
- 5.1 Recapitulatif des marquages et des recaptures des principales espèces de thonides
- 5.1 Colocaciones y recuperaciones totales de marcas por especies principales de túnidos

Figures 75 [a-c] ALB. Location of releases and recoveries
Figures 75 [a-c] ALB. Zone de marquage et recapture
Figuras 75 [a-c] ALB. Zona de colocación y recuperación

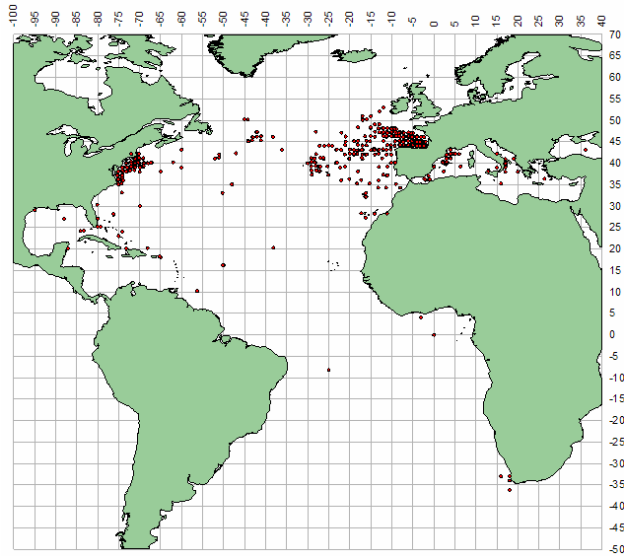

a)-Distribution of ALB releases.

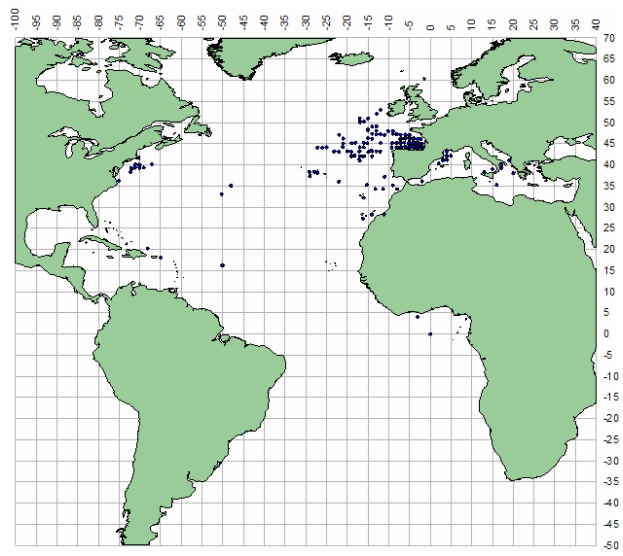

b)-Distribution of ALB recoveries.

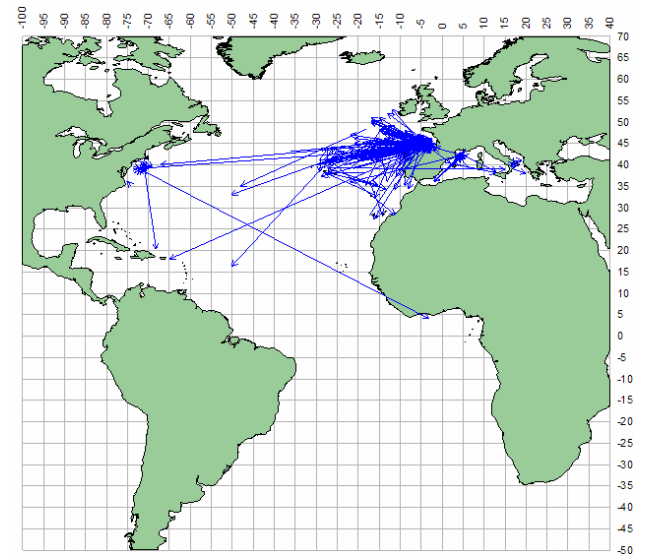

c)-Movement of ALB recoveries

Figures 76 [a-c] BET. Location of releases and recoveries
Figures 76 [a-c] BET. Zone de marquage et recapture
Figuras 76 [a-c] BET. Zona de colocación y recuperación

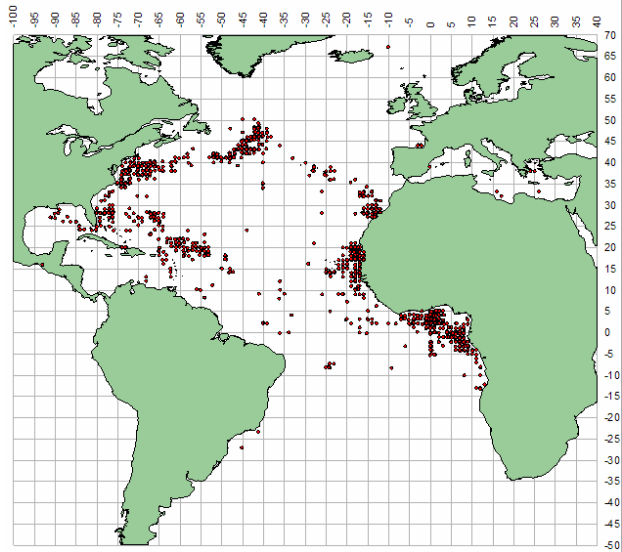

a)-Distribution of BET releases.

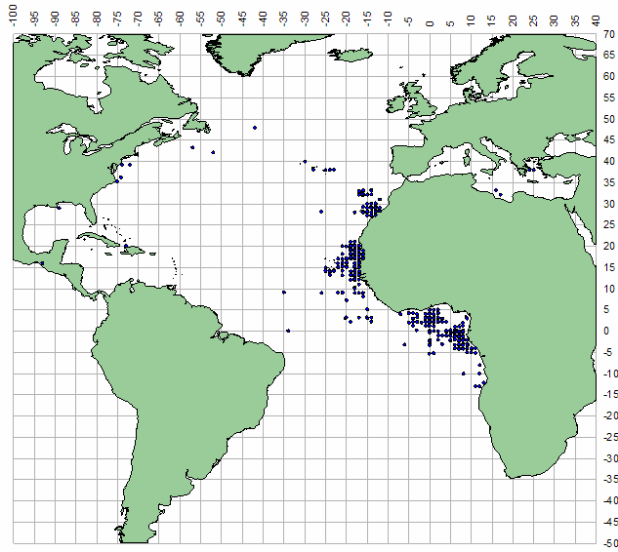

b)-Distribution of BET recoveries.

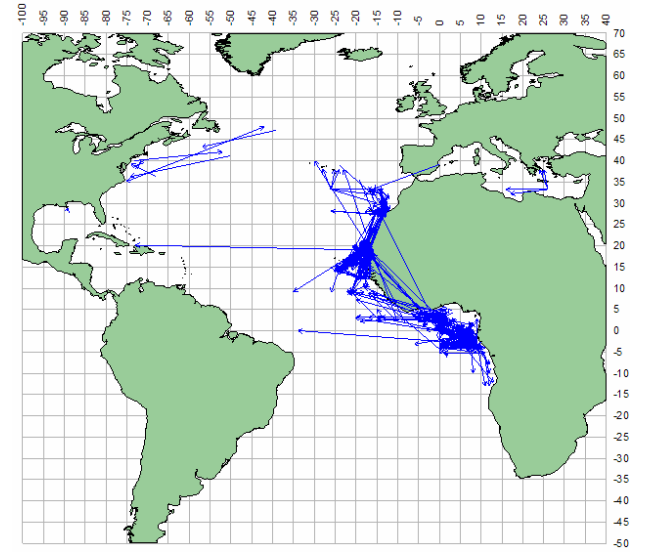

c)-Movement of BET recoveries

Figures 77 [a-c] BFT. Location of releases and recoveries
Figures 77 [a-c] BFT. Zone de marquage et recapture
Figuras 77 [a-c] BFT. Zona de colocación y recuperación

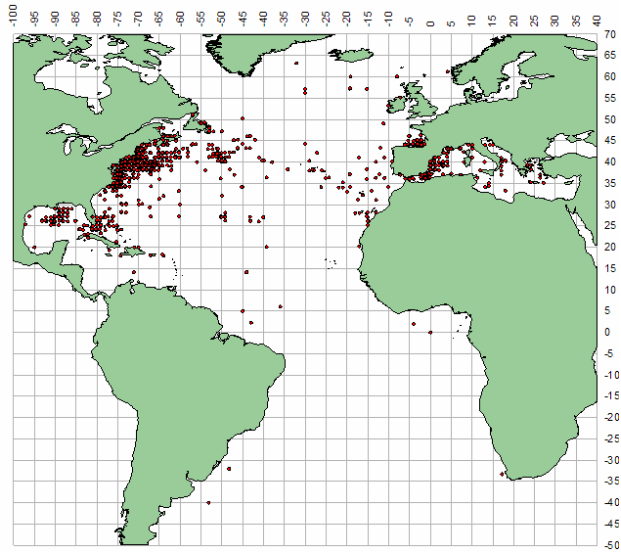

a)-Distribution of BFT releases.

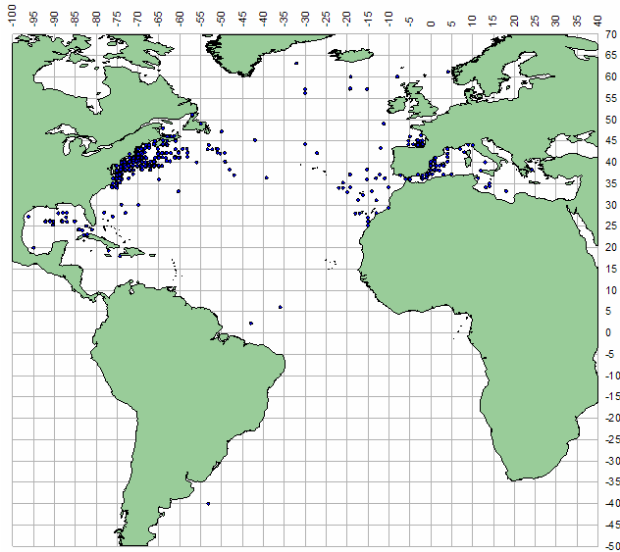

b)-Distribution of BFT recoveries.

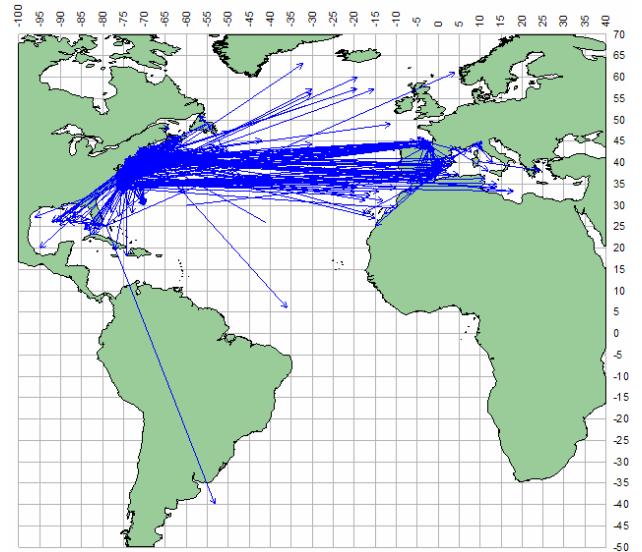

c)-Movement of BFT recoveries

Figures 77 [a-c]

Figures 78 [a-c] BUM. Location of releases and recoveries
Figures 78 [a-c] BUM. Zone de marquage et recapture
Figuras 78 [a-c] BUM. Zona de colocación y recuperación

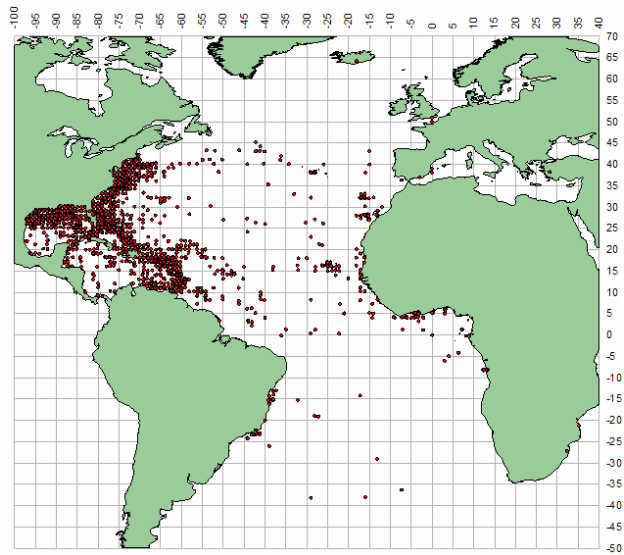

a)-Distribution of BUM releases.

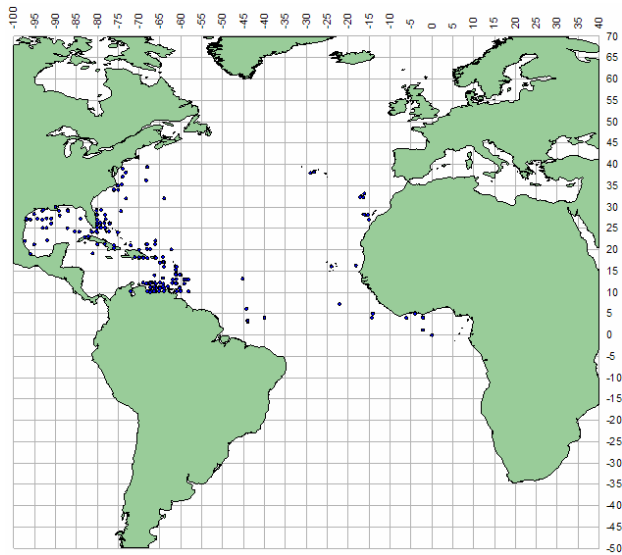

b)-Distribution of BUM recoveries.

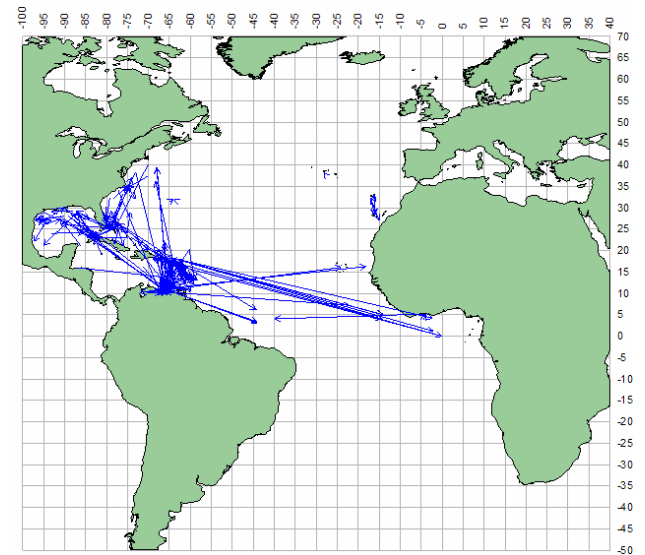

c)-Movement of BUM recoveries

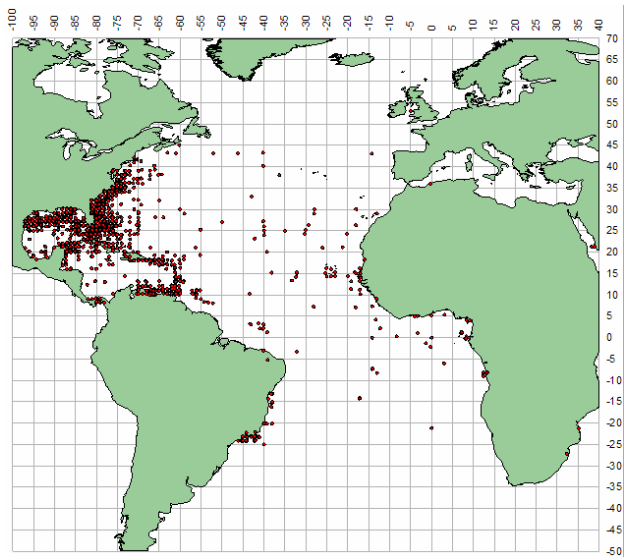

a)-Distribution of SAI releases.

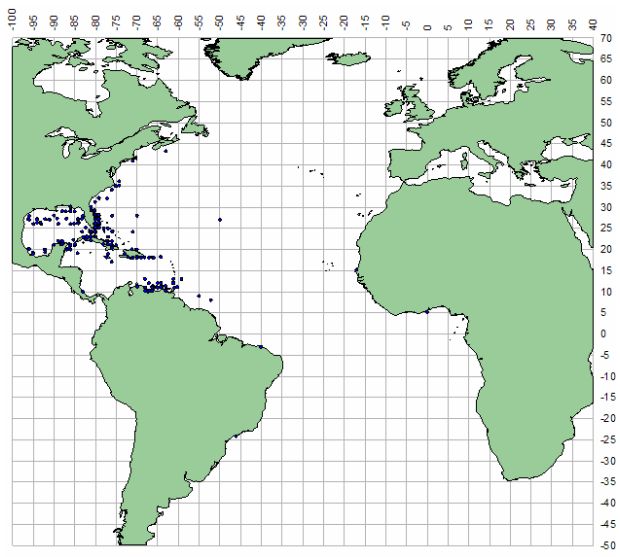

b)-Distribution of SAI recoveries.

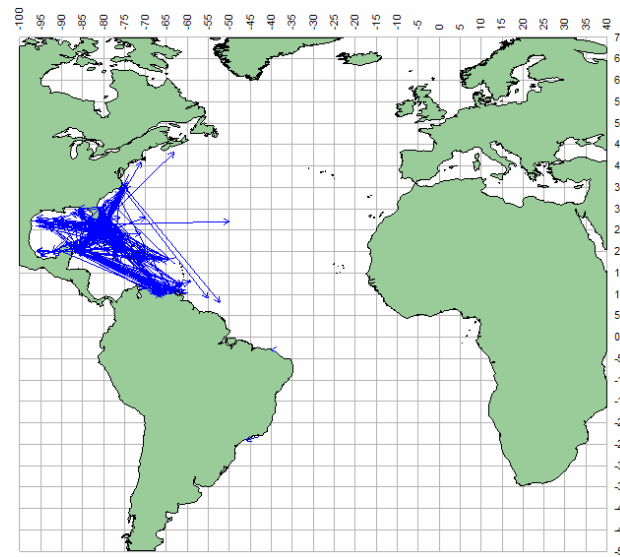

c)-Movement of SAI recoveries

Table 44. SKJ. Total releases and recoveries / Total marquages et recaptures / Total de colocaciones y recuperaciones

Release Year	SKJ	Recovery Year																							Total			
		Not Recovery	1964	1978	1979	1980	1981	1982	1983	1984	1985	1986	1987	1989	1990	1991	1992	1994	1995	1996	1997	1998	1999	2000		2001	2002	2003
UNK	139						121																					261
1940	62																											62
1959	1																											1
1961	24																											24
1962	28																											28
1963	8																											8
1964	585	1																										586
1965	334																											334
1966	781																											781
1967	41																											41
1968	25																											25
1969	53																											53
1970	111																											111
1971	45																											45
1972	35																											35
1973	53																											53
1974	17																											17
1975	62																											62
1976	28																											28
1977	59																											59
1978	125		9																									134
1979	39			6																								45
1980	5852				149	164	3	1																				6169
1981	7227					804	233	11																				8275
1982	2195						1911	8																				4114
1983	48							16																				64
1984	102								83	1	1																	187
1985	39									27																		66
1986	74										38	2																114
1987	17											1																18
1988	38												1															39
1989	69												21															90
1990	269													226	1													496
1991	104														68													172
1992	174															155												329
1993	6																											6
1994	344																122											466
1995	45																	9										54
1996	542																		63		5							610
1997	3012																				588	89						3689
1998	506																					3	2					511
1999	2998																						507	52				3557
2000	1551																							62	4			1617
2001	3649																								127	3	1	3780
2002	4560																									878	3	5441
2003	8																											8
2004	18																											18
2005	5																											5
Total	36107	1	9	6	149	968	2268	36	83	28	39	3	22	226	69	155	122	9	63	593	92	509	115	131	881	4	42688	

Figures 80 [a-c] SKJ. Location of releases and recoveries
Figures 80 [a-c] SKJ. Zone de marquage et recapture
Figuras 80 [a-c] SKJ. Zona de colocación y recuperación

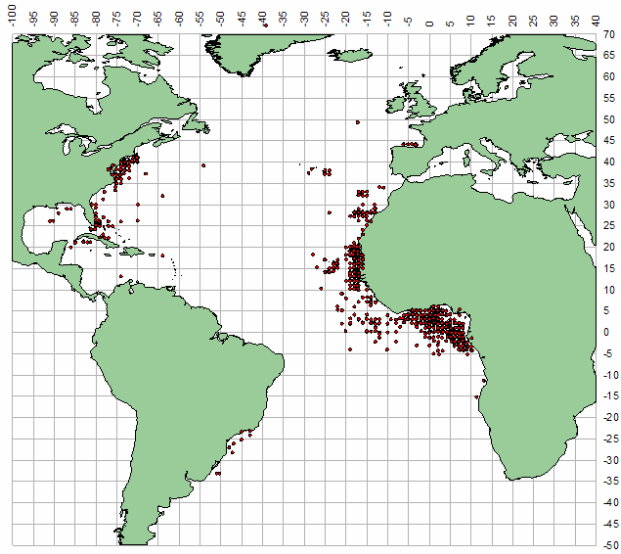

a)-Distribution of SKJ releases.

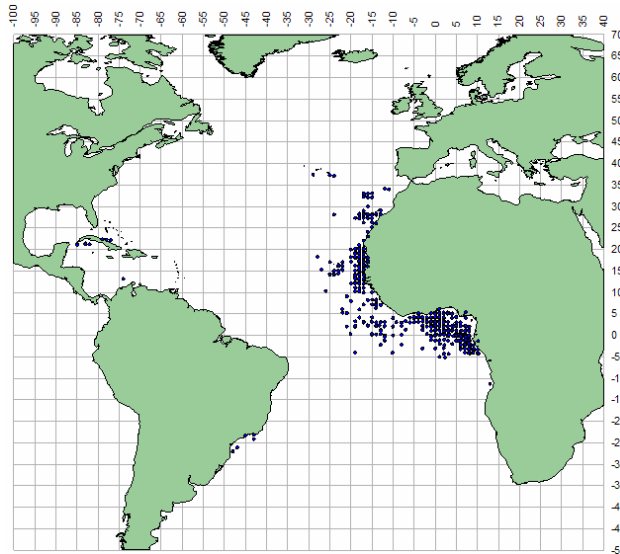

b)-Distribution of SKJ recoveries.

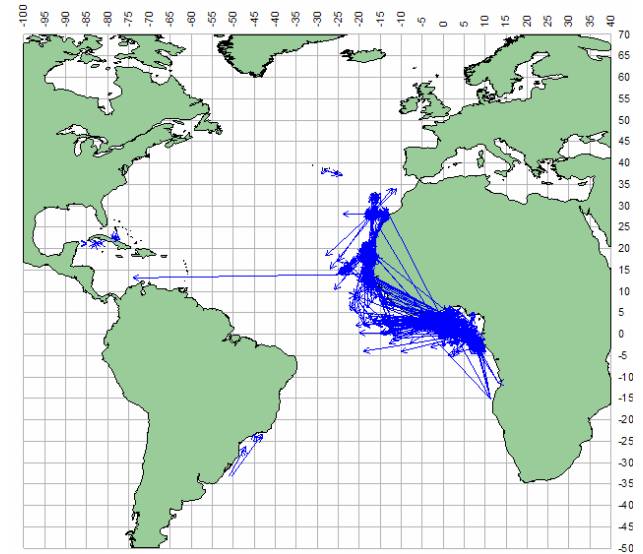

c)-Movement of SKJ recoveries

Figures 80 [a-c]

Figures 81 [a-c] SWO. Location of releases and recoveries
Figures 81 [a-c] SWO. Zone de marquage et recapture
Figuras 81 [a-c] SWO. Zona de colocación y recuperación

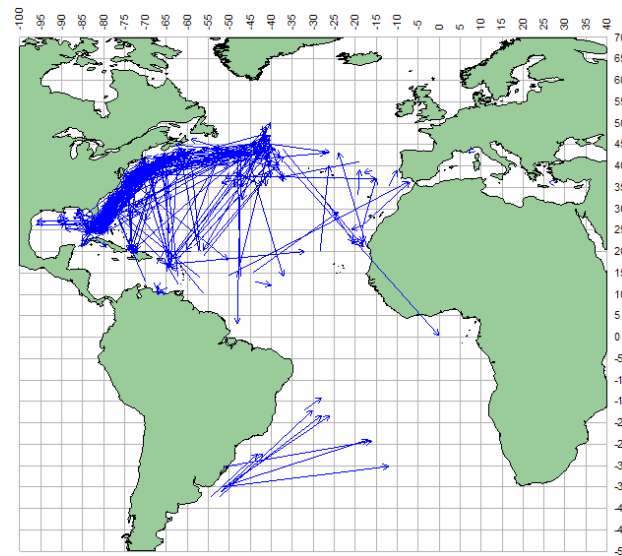
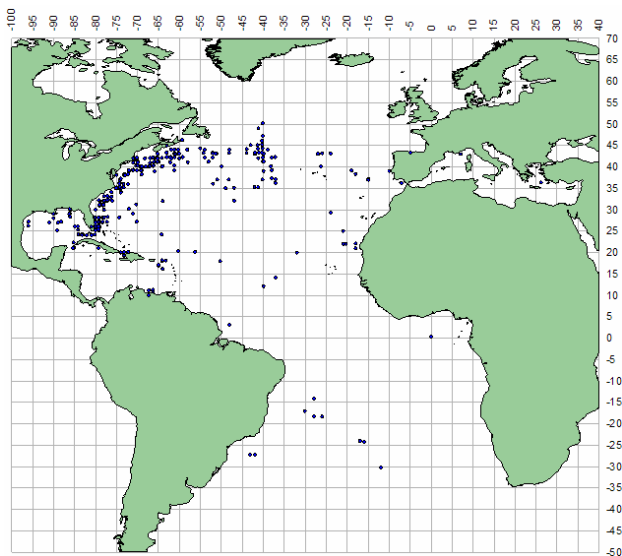
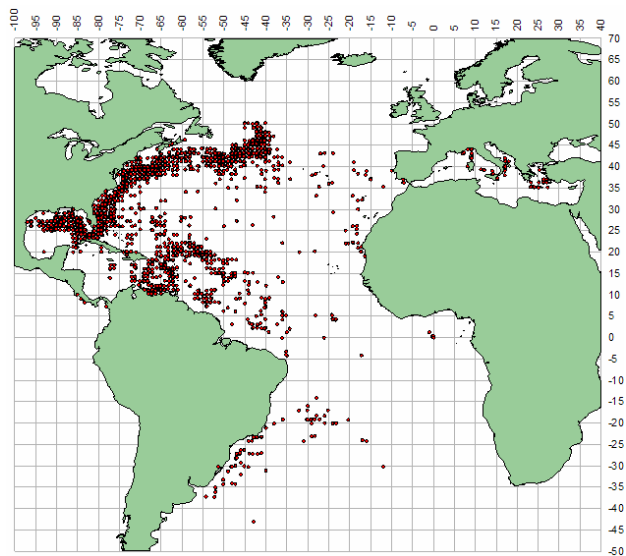

Figures 81 [a-c]

a)-Distribution of SWO releases.

b)-Distribution of SWO recoveries.

c)-Movement of SWO recoveries

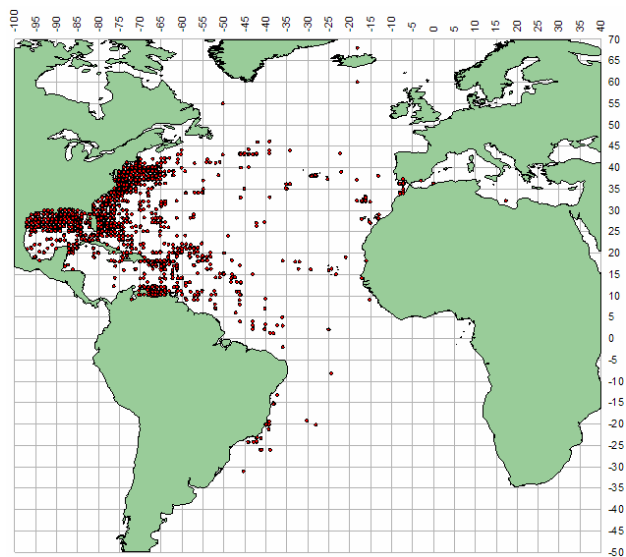

a)-Distribution of WHM releases.

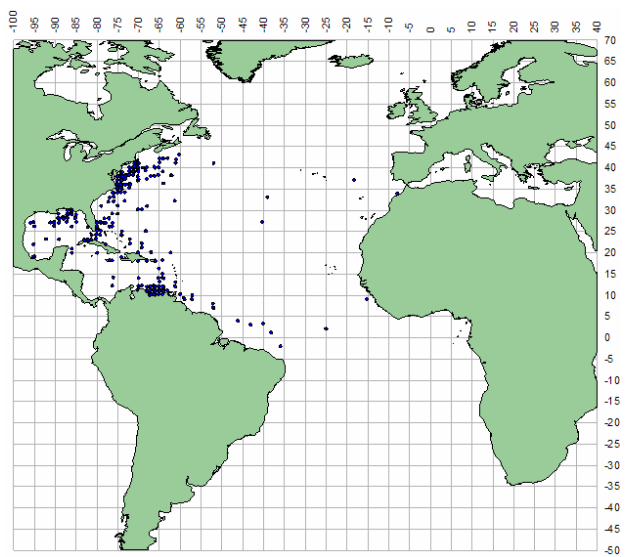

b)-Distribution of WHM recoveries.

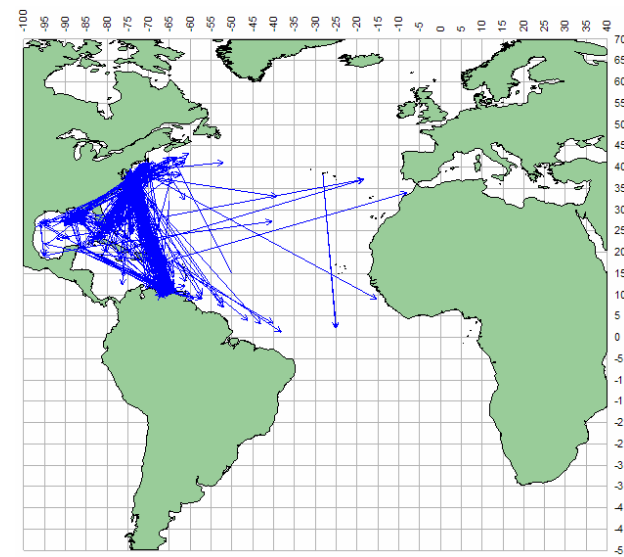

c)-Movement of WHM recoveries

Figures 82 [a-c]

Table 47. YFT. Total releases and recoveries / Total marquages et recaptures / Total de colocaciones y recuperaciones

YFT	Recovery Year																									Total														
	Not Recovery	1961	1963	1965	1966	1975	1976	1977	1978	1979	1980	1981	1982	1983	1984	1985	1986	1987	1988	1989	1990	1991	1992	1993	1994		1995	1996	1997	1998	1999	2000	2001	2002	2003	2004	2005			
UNK	88																																					88		
1940	2																					1																3		
1956	102																																					102		
1957	1																																					1		
1960	59																																					59		
1961	19	1																																				20		
1962	4																																					4		
1963	40		1																																			41		
1964	107																																					107		
1965	18			1																																		19		
1966	23				1																																	24		
1967	50																																					50		
1968	32																																					32		
1969	12																																					12		
1970	12																																					12		
1971	36																																					36		
1972	13																																					13		
1973	17																																					17		
1974	26					1																																27		
1975	23							1																														24		
1976	68						1																															69		
1977	133							5	1																													139		
1978	92								15																													107		
1979	87									2																												89		
1980	1042										24	69	10																									1145		
1981	469											194	57	4																								724		
1982	258												2	2		1	1		1																			265		
1983	309													20	15		1		1																			346		
1984	267														22	5	2				1																	297		
1985	170															2	3																					178		
1986	286																60	6	2	3	1																	358		
1987	208																	5	3	1	1																	218		
1988	316																		2	3		2																323		
1989	300																			3	2	6		1														312		
1990	608																				3	9	2	2	1												625			
1991	999																					14	15	2	4										1		1035			
1992	544																						9	6	1		1											561		
1993	869																							17	17	7	1	1										912		
1994	1483																								92	41	6	5	1							2			1630	
1995	777																									36	9	6	3	1									832	
1996	351																										24	4	1	1									381	
1997	457																												69	9	2							537		
1998	554																												7	13								576		
1999	1119																																			115	13		1248	
2000	947																																			37	2	1	987	
2001	2013																																				27	6	1	2047
2002	1905																																				212	3		2120
2003	186																																					4	3	193
2004	102																																						102	
2005	38																																						4	42
Total	17641	1	1	1	1	1	1	6	16	2	24	263	69	26	37	8	67	14	9	11	8	31	26	28	115	84	41	85	21	132	52	32	220	8	3	4	19089			

Figures 83 [a-c] YFT. Location of releases and recoveries
Figures 83 [a-c] YFT. Zone de marquage et recapture
Figuras 83 [a-c] YFT. Zona de colocación y recuperación

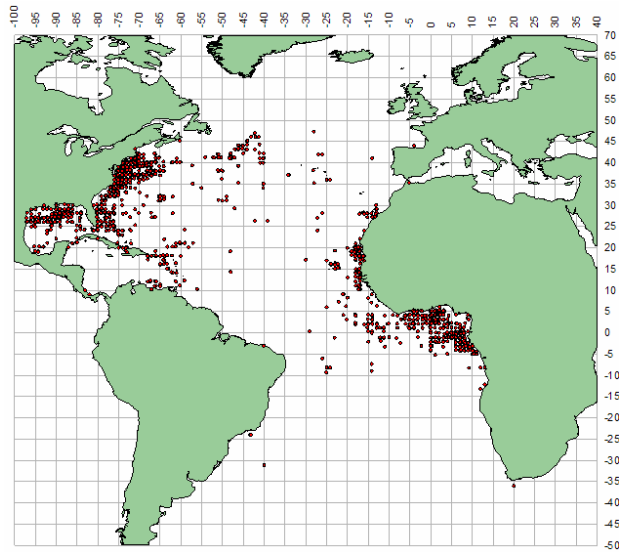

a)-Distribution of YFT releases.

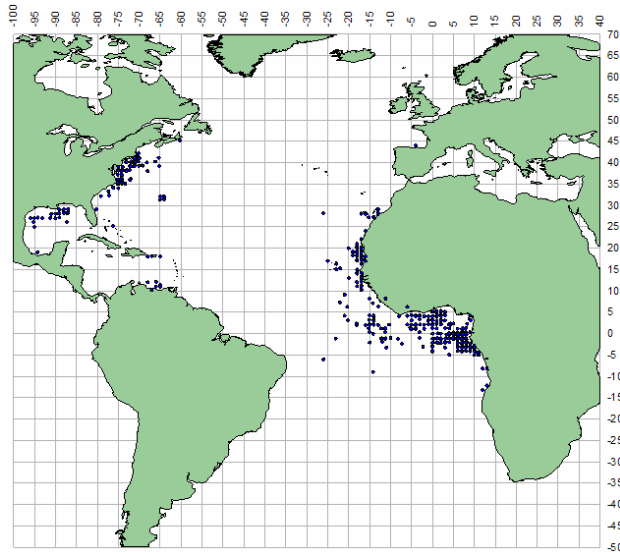

b)-Distribution of YFT recoveries.

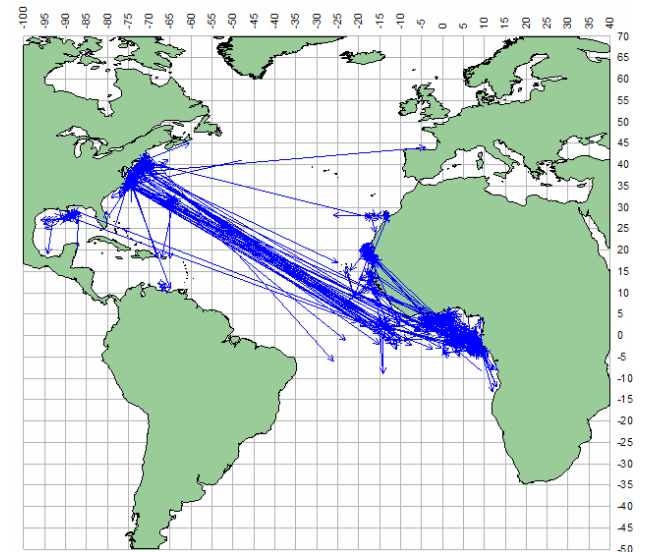

c)-Movement of YFT recoveries

Figures 83 [a-c]



SECTION 6

TABLE OF FISHING VESSELS BY SIZE, FLEET AND YEAR (1950 2005)

SECTION 6

TABLEAU DES BATEAUX DE PÊCHE PAR TAILLE, FLOTILLE ET ANNÉE (1950 2004)

SECCIÓN 6

TABLAS DE BUQUES PESQUEROS POR TAMAÑO, FLOTA Y AÑO (1950 2004)

Table 48. Total number of fishing vessels reported, by gear type.
 Tableau 48. Nombre total de navires de pêche, par type de engin.
 Tabla 48. Número total de buques pesqueros comunicados, por tipo de arte.

Year	Baitboat	Gillnets	Handlines	Harpoons	Longlines	Purse seines	Recreational (sport)	Rod-and-reel	Trammel nets	Trawls	Trolling	Unclassified (OR unknown)
1970	214	489	69	...	91	0	74
1971	157	525	89	...	79	242	75
1972	247	602	257	...	129	250	117
1973	184	648	333	...	151	284	118
1974	883	731	331	...	269	568	0
1975	914	660	407	...	279	558	95
1976	772	720	418	...	274	578	125
1977	778	729	437	...	296	461	160
1978	838	608	433	...	306	465	5
1979	912	725	430	...	544	429	441
1980	935	763	404	...	819	430	519
1981	912	795	417	...	746	367	466
1982	950	920	216	...	870	361	464
1983	916	...	574	...	644	224	...	215	355	1639
1984	887	...	688	...	712	227	...	151	345	1892
1985	616	...	687	...	904	201	...	201	628	2271
1986	621	1013	246	...	83	571	1289
1987	896	...	700	...	850	295	...	59	547	2407
1988	921	...	747	...	775	229	...	81	16	2277
1989	1014	...	747	...	1000	150	...	269	505	698
1990	851	...	747	...	1008	165	...	248	500	748
1991	803	...	2102	...	1181	233	...	260	518	245
1992	654	...	208	...	918	202	...	698	160	700
1993	565	1351	180	...	258	38	1607
1994	770	1223	196	...	258	523	1596
1995	914	...	1400	...	1452	175	...	255	466	1622
1996	782	1334	174	...	192	444	1741
1997	924	...	1500	...	1455	413	...	192	465	2029
1998	378	...	1490	...	960	125	...	186	860	1734
1999	602	...	473	...	1458	452	...	266	18	1905
2000	478	...	100	...	1303	365	...	197	58	3183
2001	320	...	100	...	1958	482	...	274	501	4490
2002	399	1018	45	...	63	32	2278
2003	563	500	...	6	864	45	300	963	119	341
2004	447	1	128	3	1244	93	300	41	499	80	53	1710
2005	629	1	78	1	2591	125	300	27	499	19	74	1577

Table 49. Total number of fishing vessels reported, by flag and gear type.
 Tableau 49. Nombre total de navires de pêche, par pavillon et type de engin.
 Tabla 49. Número total de buques pesqueros comunicados, por bandera y tipo de arte.

Flag	Year	Baitboat	Gillnets	Handlines	Harpoons	Longlines	Purse seines	Recreational (sport)	Rod-and-reel	Trammel nets	Trawls	Trolling	Unclassified	Total
Algerie	2001												855	855
	2002						22						285	307
	2004						27						155	182
Angola	1971	31												31
	1972	31												31
	1973	0												0
	1974	0												0
	1975	0												0
	1976	0												0
	1977	51												51
	1978	45												45
	1979	45												45
	1980	33												33
	1981	38												38
	1982	34												34
	1983	30												30
	1984	22												22
	1985	14												14
	1986	14												14
	1987	10												10
	1988	9										5		14
	1989	6												6
	1990	4												4
1991												5	5	
1993	2												2	
1994												7	7	
1995	7												7	
1996	7												7	
1997	6												6	
1998	6												6	
2000	2												2	
Argentina	1971					0	0							0
	1972					3	115							118
	1973					3	0							3
	1974					3	0							3
	1975					3	0							3
	1976					3	0							3
	1977					3	0							3
	1978					3	0							3
	1979					0	0							0
	1980					0								0
	1981					0								0
	1983					0								0
	1984					0								0
1985					0								0	
1986	2					1							3	
Barbados	2001					31								31
	2002					32								32
	2003					32								32
Belize	2004										37			37
Benin	1979												341	341
	1980												341	341
	1981												341	341
	1982												341	341
	1983												400	400
	1984												602	602
	1985												602	602
	1986						48						25	73

Table 49 / Tableau 49 / Tabla 49 (...)

Flag	Year	Baitboat	Gillnets	Handlines	Harpoons	Longlines	Purse seines	Recreational (sport)	Rod-and-reel	Trammel nets	Trawls	Trolling	Unclassified	Total	
Benin (...)	1987						50							50	
	1988						65						32	97	
	1989												70	70	
	1990												102	102	
														75	78
Brasil	1971					3								115	118
	1972					3								118	121
	1973					3								4	4
	1974					4								4	4
	1975					4								4	4
	1976					9						81		90	90
	1977					7								7	7
	1978					9								9	9
	1979	7				5								12	12
	1980	39				13								52	52
	1981	70				9								79	79
	1982	103				14	1							118	118
	1983	61				16	3							80	80
	1984	53				15	2							70	70
	1985	54				13								67	67
	1986	51				16								67	67
	1987	8				14								22	22
	1988	51				7								58	58
	1989	47				22								69	69
	1990	58				26								84	84
	1991	53				14								67	67
	1992	57				44								101	101
	1993	57				52								109	109
	1994	54				38								92	92
	1995	56				33								89	89
	1996	51				43								94	94
1997	45				48								93	93	
1998	43				67								110	110	
1999	42				70	1							113	113	
2000					89								89	89	
2001	39				124								163	163	
2002	36				133								169	169	
2003					96								96	96	
2004	41				77								118	118	
2005	35				63		7						105	105	
Canada	1971					1	6		79					86	86
	1972						6		79					85	85
	1973						4		92					96	96
	1974					1	2		233					236	236
	1975						2		241					243	243
	1976						4		240					244	244
	1977						1		256					257	257
	1978					17	1		255					273	273
	1979					27			486					513	513
	1980					43			750					793	793
	1981					39	1		700					740	740
	1982					35			772					807	807
	1983				574		32		110				83	799	799
	1984				688		32							720	720
	1985				687		20		25				460	1192	1192
	1986						31							31	31
	1987				700		70							500	1270
1988				747		39							500	1286	
1989				747		52							500	799	

Table 49 / Tableau 49 / Tabla 49 (...)

Flag	Year	Baitboat	Gillnets	Handlines	Harpoons	Longlines	Purse seines	Recreational (sport)	Rod-and-reel	Trammel nets	Trawls	Trolling	Unclassified	Total	
Canada (...)	1990			747		165							46	958	
	1991			726		339								1065	
	1992					154						148	40	342	
	1993					422							61	483	
	1994					352							57	409	
	1995					435							63	498	
	1996					425							98	523	
	1997					506								167	673
	1998					286								185	471
	1999					367								208	575
	2000					364						44		158	566
	2001					355						27		168	550
	2002					344						19		149	512
	2003					60						104		340	504
	2004					145						53		381	579
2005					131						71		403	605	
Cape Verde	1971	0												0	
	1972	0												0	
	1973	0												0	
	1974	0												0	
	1975	0												0	
	1976	0												0	
	1977	0												0	
	1978	0												0	
	1979	0												0	
	1980	22												22	
	1981	26					2							28	
	1982	21											1	22	
	1983	27												27	
	1984	29											1173	1202	
	1985	38											1063	1101	
	1986	37											1142	1179	
	1987	69											1327	1396	
	1988	58											1257	1315	
	1989	41												41	
	1990	41												41	
1991	42			1376									1418		
1992	20												20		
1995	80			1400									1480		
1997	53			1400									1453		
1998	53			1400									1453		
2005	1						13							14	
Cayman Islands	1980							2						2	
	1981							2						2	
	1982							0						0	
China P.R.	1997					4								4	
	1998					16								16	
	1999					27								27	
	2000					60								60	
	2001					54								54	
Chinese Taipei	1970	0				125								125	
	1971					108								108	
	1972					144								144	
	1973					166								166	
	1974					218								218	
	1975					165								165	
	1976					230								230	
	1977					239								239	
	1978					227								227	

Table 49 / Tableau 49 / Tabla 49 (...)

Flag	Year	Baitboat	Gillnets	Handlines	Harpoons	Longlines	Purse seines	Recreational (sport)	Rod-and-reel	Trammel nets	Trawls	Trolling	Unclassified	Total
Chinese Taipei (...)	1979					194								194
	1980					168								168
	1981					190								190
	1982					213								213
	1983					99								99
	1984					116								116
	1985					180								180
	1986					190								190
	1987					140								140
	1988					111								111
	1989					114								114
	1990					149								149
	1991					135								135
	1992					136								136
	1993					152								152
	1994					172								172
	1995					186								186
	1996					202								202
	1997					202								202
	1999					191								191
	2000					188								188
	2001					179								179
	2002					161								161
	2003					148								148
	2004					142								142
	2005					139								139
Colombia	1992							4						4
Congo	1980							1						1
	1981							0						0
Côte D'Ivoire	1996												83	83
	1997												100	100
	1998												90	90
Croatia	1991							5						5
	1992							5						5
	1993							5						5
	1994							5						5
	2001												76	76
	2004							40						40
	2005							40						40
Cuba	1970	0				0								0
	1971	0				0								0
	1972	0				23		1						24
	1973	43				23		1						67
	1974	44				23		1						68
	1975	44				23		1						68
	1976	61				23		1						85
	1977	46				24		1						71
	1978	74				24		1						99
	1979	69				24		1						94
	1980	70				22		1						93
	1981	65				23		1						89
	1982	67				83		1						151
	1983	59				27		1					50	137
	1984	60				31		1						92
	1985	59				17		1						77
	1986	56				10		1						67
	1987	59				10		1						70
	1988	55				14		1						70
	1989	55				10		1						66

Table 49 / Tableau 49 / Tabla 49 (...)

Flag	Year	Baitboat	Gillnets	Handlines	Harpoons	Longlines	Purse seines	Recreational (sport)	Rod-and-reel	Trammel nets	Trawls	Trolling	Unclassified	Total
EC.Cyprus	1970					71	3							74
	1989					20								20
	1990					20								20
	1991					20								20
	1993					19								19
	1994					20								20
	2000					20	1						500	521
	2002					26							500	526
	2003		499			22	1	300			16			838
	2004					38	1	300		499	22			860
	2005					34	1	300		499				834
EC.España	1970	5					10		91			0		106
	1971	7					10					0		17
	1972	12					14					0		26
	1973	21					10					0		31
	1974	648					20					344		1012
	1975	633					26					348		1007
	1976	604					33					330		967
	1977	582					35					310		927
	1978	586					51					294		931
	1979	578				141	52					275		1046
	1980	570				140	56					288		1054
	1981	554				141	54					271		1020
	1982	549				188	49					255		1041
	1983	549				189	53					248		1039
	1984	543				185	48					242		1018
	1985	228					45					505		778
	1986	226					38					508		772
	1987	507				390	35					508		1440
	1988	489					37							526
	1989	593					35					500		1128
	1990	490					35					500		1025
	1991	489					37					500		1026
	1992	353					39							392
	1993	321					32							353
	1994	549					30					440		1019
	1995	529					24					440		993
	1996	567					24					440		1031
	1997	603					26					440		1069
	1998	203					25					829		1057
	1999	385					19							404
	2000	370					19							389
	2001	115					17					460		592
	2002	199												199
	2003	177												177
	2005	207												207
EC.Estonia	2003										904			904
EC.France	1970	0										0		0
	1971	60										242		302
	1972	44										250		294
	1973	40										284		324
	1974	19										224		243
	1975	35					39					210		284
	1976	35					39					167		241
	1977	26					41					151		218
	1978	20					20					171		211
	1979	15					24					154		193
	1980	12					23					142		177
	1981	12					23					96		131

Table 49 / Tableau 49 / Tabla 49 (...)

Flag	Year	Baitboat	Gillnets	Handlines	Harpoons	Longlines	Purse seines	Recreational (sport)	Rod-and-reel	Trammel nets	Trawls	Trolling	Unclassified	Total
EC.France (...)	1982	12					22					106		140
	1983	6					22					107		135
	1984	10					23					103		136
	1985	12					23					123		158
	1986	10					22					63		95
	1987	10					22					39		71
	1988						26					11	74	111
	1989						24					5	109	138
	1990						24						91	115
	1991	10					24						95	129
	1992	10					28						93	131
	1993	10					30						108	148
	1994	8					32						134	174
	1995	8					32						111	151
	1996	6					32						125	163
	1997	7					33						102	142
	1999	5					15							20
	2000	5					14							19
EC.Germany	2002											1		1
EC.Greece	1970					0								0
	1987												23	23
	1998			90		6								96
	1999			373			23							396
	2001					459	13							472
	2004			124		320	3							447
	2005			60		407	5							472
EC.Ireland	1993												16	16
	1998					1						3	28	32
	1999					1						3	62	66
	2000											4	30	34
	2001											2	29	31
	2002												22	22
	2003										25			25
	2004										13			13
	2005										6	3		9
EC.Italy	1970					100	0							100
	1971					100	0							100
	1972					100	21							121
	1973					100	25							125
	1974					100	15							115
	1975					100	36							136
	1976	13				175	62						125	375
	1977					120	75						160	355
	1978					0	63							63
	1979					0	64							64
	1980						20							20
	1981						27							27
	1982						20							20
	1983						21							21
	1984						21							21
	1985						21							21
	1986						20							20
	1987						17							17
	1988						12							12
	1989						4							4
	1999					208	48							256
	2001					64	87						5	156
EC.Malta	1991					53								53
	2005					434	1							435

Table 49 / Tableau 49 / Tabla 49 (...)

Flag	Year	Baitboat	Gillnets	Handlines	Harpoons	Longlines	Purse seines	Recreational (sport)	Rod-and-reel	Trammel nets	Trawls	Trolling	Unclassified	Total
EC.Netherlands	1980	3												3
	1981	0												0
EC.Portugal	1970	88											2	90
	1971	0												0
	1972	92											2	94
	1973	0												0
	1974	78												78
	1975	126											95	221
	1976	0												0
	1977	0												0
	1978	36												36
	1979	74						1					93	168
	1980	58						3					170	231
	1981	60						1					113	174
	1982	57						3					110	170
	1983	64						1					109	174
	1984	52						3					108	163
	1985	58						6		4			138	206
	1986	67						2					109	178
	1987	79				15			6				142	242
	1988	73												73
	1989	74											104	178
	1990	76				1							93	170
	1991	79				1							86	166
	1992	72				1							81	154
	1993	32											76	108
	1995	74											71	145
	1996	78											73	151
	1997	72				3							80	155
	1998	34											73	107
	1999					55								55
	2003	211				69								280
	2004	219				66								285
	2005	224				69								293
EC.United Kingdom	1995												10	10
	1996												10	10
	1997												5	5
	1999												6	6
	2000												5	5
	2001												8	8
	2004					1							1	2
Faroe Islands	1998					1								1
FR.St Pierre et Miquelon	1999												12	12
	2002					1								1
	2003					1								1
	2004					1								1
	2005					1								1
Gabon	2001												58	58
	2002						8							8
	2003					9	29				15			53
Ghana	1970												0	0
	1971												0	0
	1972	0					6						0	6
	1973	2											0	2
	1974	4											0	4
	1975	4					1						0	5
	1976	4					2						0	6
	1977	5											0	5
	1978	6											0	6

Table 49 / Tableau 49 / Tabla 49 (...)

Flag	Year	Baitboat	Gillnets	Handlines	Harpoons	Longlines	Purse seines	Recreational (sport)	Rod-and-reel	Trammel nets	Trawls	Trolling	Unclassified	Total
Ghana (...)	1979	8											0	8
	1980	10					2							12
	1981	18					8							26
	1982	24					6							30
	1983	28					5							33
	1984	27					4							31
	1985	27					6							33
	1986	25					5							30
	1987	27					2							29
	1988	29												29
	1989	32												32
	1990	33					1							34
	1991	29												29
	1992	28												28
	1993	25												25
	1994	26												26
	1995	30												30
	1996	31					2							33
	1997	28					5							33
	1998	28					5							33
	1999	24					9							33
	2000	26					10							36
	2001	26					10							36
	2002	26					10							36
	2003	26					10							36
	2004	25					10							35
	2005	26					9							35
Grenada	1987	43												43
	1995					130								130
	2005					855								855
Honduras	1970												72	72
	1980	1												1
	1981	0												0
Iceland	1970	47												47
	1998					1						1		2
	2002					1								1
Japan	1970	6				92	7							105
	1971	8				189	7							204
	1972	14				205	7							226
	1973	22				202	7							231
	1974	24				222	1							247
	1975	24				230	1							255
	1976	15				146								161
	1977	18				179								197
	1978	19				216								235
	1979	15				249								264
	1980	12				300								312
	1981	10				320								330
	1982	7				269	1							277
	1983	4				182	1							187
	1984	2				212	1							215
	1985					205	2							207
	1986					190	2							192
	1987					146	2							148
	1988					183	2							185
	1989					239	1							240
	1990					235	1							236
	1991					242	2							244
	1992					248	2							250

Table 49 / Tableau 49 / Tabla 49 (...)

Flag	Year	Baitboat	Gillnets	Handlines	Harpoons	Longlines	Purse seines	Recreational (sport)	Rod-and-reel	Trammel nets	Trawls	Trolling	Unclassified	Total
Japan (...)	1993					307								307
	1994					240								240
	1995					252								252
	1996					288								288
	1997					280								280
	1998					251								251
	1999					224								224
	2000					203								203
	2001					204								204
	2003					205								205
	2004					223								223
	2005					248								248
Japan (foreign obs.)	1991					51								51
Korea, Republic of	1970					91								91
	1971					117								117
	1972	2				105								107
	1973	3				106								109
	1974	4				124								128
	1975	4				118								122
	1976	4				117								121
	1977	15				141								156
	1978	20				97								117
	1979	18				66								84
	1980	16				54								70
	1981	8				56								64
	1982	4				52								56
	1983	4				53								57
	1984	1				51								52
	1985	1				45								46
	1986					28								28
	1987					29								29
	1988					29								29
	1989					33								33
	1990					17								17
	1991					9								9
	1992					8								8
	1993					4								4
	1994					4								4
	1995					4								4
	1996					16								16
	1997					12								12
	1998					5								5
	1999					9								9
	2000					9								9
	2001					5								5
Libya	1992					3	2							5
	1998					10	4							14
	1999						5							5
	2000					6	5							11
	2001					19	5							24
Maroc	1970						0							0
	1971						0							0
	1972						0							0
	1973						208							208
	1974						204							204
	1975						202							202
	1976						206							206
	1977						215							215
	1978						222							222
	1979						230							230

Table 49 / Tableau 49 / Tabla 49 (...)

Flag	Year	Baitboat	Gillnets	Handlines	Harpoons	Longlines	Purse seines	Recreational (sport)	Rod-and-reel	Trammel nets	Trawls	Trolling	Unclassified	Total	
Maroc (...)	1980						222							222	
	1981						214							214	
	1982						2							2	
	1983						2							2	
	1984						1							1	
	1985						1							1	
	1986						1							1	
	1987						1							1	
	1988						6							6	
	1989						6							6	
	1997				100			250						230	580
	1999				100			250						300	650
2000				100			250						300	650	
2001				100			250						300	650	
Mexico	1981					1								1	
	1982					3								3	
	1983					0								0	
	1984					0								0	
	1985					0								0	
	1986					16								16	
	1987					3								3	
	1988					3								3	
	1989					3								3	
	1990					11								11	
	1991					11								11	
	1992					3								3	
	1993					15								15	
	1994					19								19	
	1995					22								22	
1996					20								20		
1997					18								18		
2000					32								32		
2001					29								29		
2002					33								33		
2005					30								30		
Mixed flags (FIS)	1970	68					22							90	
	1971	51					35							86	
	1972	52					40							92	
	1973	41					51							92	
	1974	36					56							92	
	1975	38					56							94	
	1976	32					53							85	
	1977	30					43							73	
	1978	29					41							70	
	1979	31					33							64	
	1980	28					37							65	
	1981	26					40							66	
	1982	24					42							66	
	1983	23					39							62	
	1984	21					25							46	
	1985	21					12							33	
	1986	20					14							34	
	1987	15					11							26	
	1988	18					14							32	
	1989	17					13							30	
1990	17					20							37		
1991	10					22							32		
1992	11					20							31		
1993	14					20							34		
1994	14					21							35		
1995	7					18							25		
1996	7					16							23		

Table 49 / Tableau 49 / Tabla 49 (...)

Flag	Year	Baitboat	Gillnets	Handlines	Harpoons	Longlines	Purse seines	Recreational (sport)	Rod-and-reel	Trammel nets	Trawls	Trolling	Unclassified	Total
Namibia	1970					1								1
	1994	9												9
	1995	14												14
	1996	18												18
	1999	39				24								63
	2000	59				37								96
	2001	29				32								61
	2002	43				19								62
	2004	32				13								45
	2005	21				25								46
NEI (ETRO)	1982						4							4
	1983						5							5
	1984						3							3
	1987						1							1
	1988						3							3
	1989					4	3							7
	1990					10	1						1	12
	1991						7							7
	1992						8							8
	1994						7							7
	1995						7							7
	1996	1					7							8
	1997	1												1
Panama	1972					13								13
	1973	4				24								28
	1974	5				16								21
	1975	3				12								15
	1976	4				14								18
	1977	4				14								18
	1978	3				12								15
	1979	2				10								12
	1980	6				12								18
	1981	0				6								6
	1982	2				18								20
	1983	3				18								21
	1984	0				15								15
	1985					9								9
	1986					8								8
	1999	1				7	1							9
Philippines	2000					11								11
	2001					5								5
	2002					4								4
	2004					10								10
Russian Federation	1991						8							8
	1992						9							9
	1993						6							6
	1994						10							10
	1995						7							7
	1996						6							6
	1997						7							7
	1998						7							7
	1999						6							6
	2000						3							3
	2004										4			4
	2005					1					7			8
Senegal	1983												989	989
	1984	1					4							5
	1985	1					4							5
	1986	5					4							9
	1987	2					3							5

Table 49 / Tableau 49 / Tabla 49 (...)

Flag	Year	Baitboat	Gillnets	Handlines	Harpoons	Longlines	Purse seines	Recreational (sport)	Rod-and-reel	Trammel nets	Trawls	Trolling	Unclassified	Total
Senegal (...)	1988	3					3							6
	1989	4					2							6
	2000	2												2
	2001	2												2
	2002	2												2
Seychelles	2002					1								1
South Africa	1972						4		50					54
	1973	2				2	3		59					66
	1974	20					2		36					58
	1975	3					2		38					43
	1976						4		34					38
	1977	1					4		40					45
	1978						4		51					55
	1979	50				4	3		58					115
	1980	55				3	5		69					132
	1981	25				5	4		46					80
	1982	30				7	3		98					138
	1983	46				3	1		105					155
	1984	50				3	1		151					205
	1985	91				5	2		172					270
	1986	91				1	1		83					176
	1987	50				4			53					107
	1988	118							71					189
	1989	129							71					200
	1990	115							50					165
	1991	76							63					139
	1992	93							63					156
	1993	93							63					156
	1994	93							63					156
	1995	93							63					156
	1997	100												100
	1999	93					20		63					176
	2001	93					133		63					289
2002	93					43		63					199	
2003	149					10							159	
2004	124			4		21		19				16	184	
2005	115					16		27				17	175	
St. Vincent and Grenadines	2001					6	35						602	643
	2002					43								43
	2003					43								43
	2004					42								42
Sta. Lucia	1987												400	400
	1988								10				400	410
	1989												400	400
	1990												400	400
	2000												852	852
	2001												1055	1055
Trinidad and Tobago	1989					9								9
	1990					10								10
	1992			208		7			440				432	1087
	1993					12							1305	1317
	1994					18							1305	1323
	1995					20							1305	1325
	1996					21							1305	1326
	1997					26							1305	1331
	1998					24							1305	1329
	1999					23							1305	1328
	2000					19							1305	1324
	2001					20							1305	1325
	2002					20							1305	1325
2003					10								10	
2004					10							1154	1164	
2005					14							1154	1168	

Table 49 / Tableau 49 / Tabla 49 (...)

Flag	Year	Baitboat	Gillnets	Handlines	Harpoons	Longlines	Purse seines	Recreational (sport)	Rod-and-reel	Trammel nets	Trawls	Trolling	Unclassified	Total
Tunisie	1977						2							2
	1978						3							3
	1979						7							7
	1980						16							16
	1981						22							22
	1982						37							37
	1983						41							41
	1984						42							42
	1985						43							43
	1986						43							43
	1987						37							37
	1988						45							45
	1989						41							41
	1990						45							45
	1991						55							55
	1992						62							62
	1993						65							65
	1994						65							65
	1995						67							67
	1996						66							66
	1997					40	72							112
	1998					40	69							109
	1999						60							60
	2000					42	45							87
	2001					42	52							94
	2005						44							44
Turkey	1987						75							75
	1991						50							50
U.S.A.	1970						26							26
	1971						30							30
	1972						43							43
	1973	6					23							29
	1974						29							29
	1975						40							40
	1976						13							13
	1977						17							17
	1978						25							25
	1979						13							13
	1980						12							12
	1981						13							13
	1982						7							7
	1983						5							5
	1984						9							9
	1985					358	5							363
	1986					481	6							487
	1988					364	3							367
	1989					464	3							467
	1990					343	3							346
	1991					281	6					13	47	347
	1992					277	6					12	39	334
	1993					334	6					38	41	419
	1994					319	6					76	83	484
	1995					324	6					26	44	400
	1996					269	6					4	29	308
	1997					267	5					25	22	319
	1998					211	5					27	53	296
	1999					199	5					15	12	231
	2000					180	5					10	15	210
	2001					161	5					12	11	189
	2002					150	5					12	5	172
	2003		1			152	5					15	1	183
	2004		1		6	116	5		22		3	4	3	154
	2005		1	18	1	112	5				6		3	146

Table 49 / Tableau 49 / Tabla 49 (...)

Flag	Year	Baitboat	Gillnets	Handlines	Harpoons	Longlines	Purse seines	Recreational (sport)	Rod-and-reel	Trammel nets	Trawls	Trolling	Unclassified	Total
U.S.S.R.	1970					6	1							7
	1971					7	1							8
	1972					6	0							6
	1973					3	1							4
	1974					6	1							7
	1975					5	1							6
	1976					3	1							4
	1977					2	3							5
	1978					3	2							5
	1979					5	2							7
	1980					8	4							12
	1981					4	5							9
	1982					4	5							9
	1983					1	8							9
	1984					2	9							11
	1985					2	12							14
	1986					2	8							10
	1987					5	5							10
	1988					3	7							10
	1989					1	7							8
	1990					1	7							8
UK.Bermuda	1989								198					198
	1990								198					198
	1991								197					197
	1992								195					195
	1993								195					195
	1994								195					195
	1995								192					192
	1996					2			192					194
	1997					2			192					194
	1998					3			186					189
	1999					1			203					204
	2000					1			197					198
	2001								211					211
UK.Sta Helena	1970					3							0	3
	1971												0	0
	1972												0	0
	1973												0	0
	1974												0	0
	1975												0	0
	1976												0	0
	1977												0	0
	1978												5	5
	1979												7	7
	1980												8	8
	1981												12	12
	1982												12	12
	1983												8	8
	1984												9	9
	1985												8	8
	1986												13	13
	1987												15	15
	1988												14	14
	1989												15	15
	1990												15	15
	1991												17	17
	1992												15	15
	1994												17	17
	1995												18	18
	1996												18	18
	1997												18	18
	2000												18	18
	2001					1							18	19
	2002												12	12

Table 49 / Tableau 49 / Tabla 49 (...)

Flag	Year	Baitboat	Gillnets	Handlines	Harpoons	Longlines	Purse seines	Recreational (sport)	Rod-and-reel	Trammel nets	Trawls	Trolling	Unclassified	Total
Uruguay	1981					1								1
	1982					2								2
	1983					10								10
	1984					15								15
	1985					15								15
	1986					6								6
	1987					5								5
	1988					4								4
	1989					3								3
	1990					2								2
	1991					1								1
	1992					3								3
	1993					2								2
	1994					3								3
	1995					3								3
	1996					6								6
	1997					7								7
	2000					8								8
	2002					7								7
	2003					7								7
	2004					7								7
	2005					12								12
Venezuela	1970					0								0
	1971					0								0
	1972					0								0
	1973					16								16
	1974	1				14								15
	1975					0								0
	1976					0								0
	1977					0								0
	1978					0								0
	1979					0								0
	1980	0				0								0
	1981	0				0								0
	1982	16				32	13							61
	1983	12				14	16							42
	1984	16				35	30							81
	1985	12				35	18							65
	1986	17				33	31							81
	1987	17				19	33							69
	1988	18				18	5							41
	1989	16				26	10							52
	1990	17				18	28							63
	1991	15				24	17							56
	1992	10				34	17							61
	1993	11				32	16							59
	1994	17				38	20							75
	1995	16				43	14							73
	1996	16				42	15							73
	1997	9				40	15							64
	1998	11				38	10							59
	1999	13				32	10							55
	2000	14				34	13							61
	2001	16				35	8							59
	2004	6				12	7							25

